

RYOBI

RYOBI 3302H
2-COLOR OFFSET PRESS

PARTS LIST

*This parts list also includes the optional accessories
for your convenience when ordering.*

御注文の便宜を図る為、オプションについても記載しています。

Feb.'99

機種番号, Machine model No. : 5342 Z (5340 Z, 5344 Z, 5486 Z)

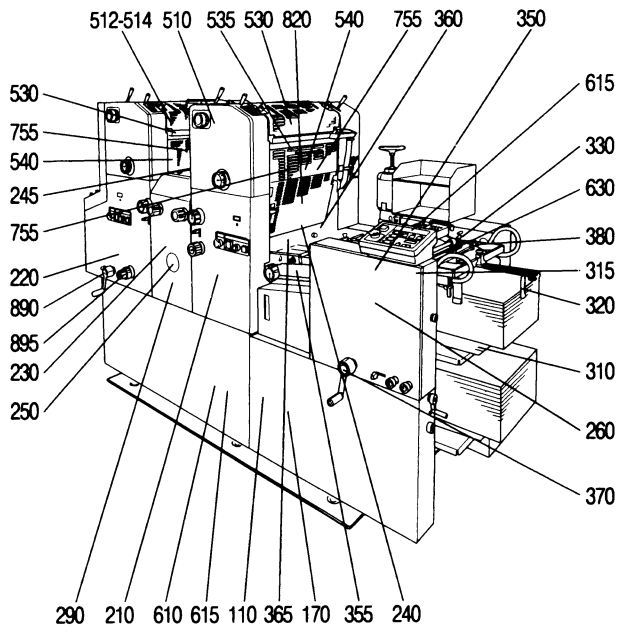

操作側 Operation side

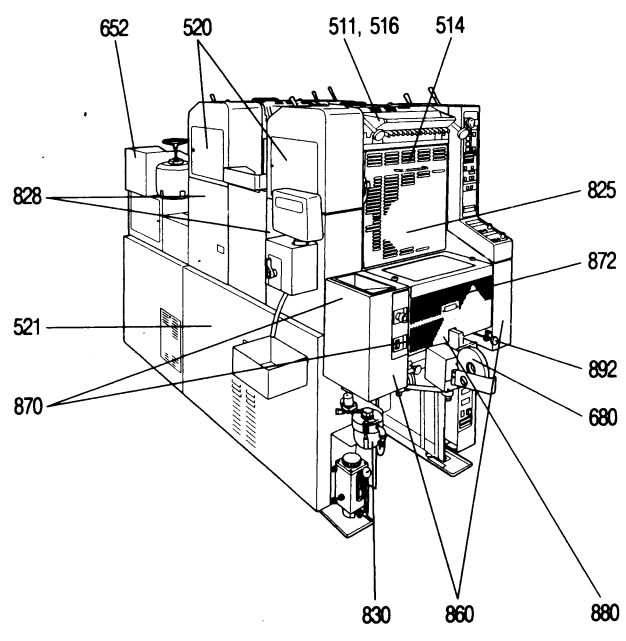

反操作側 Non operation side

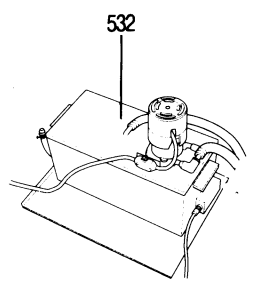
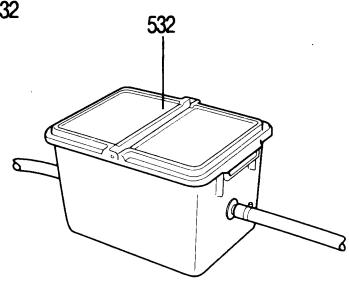
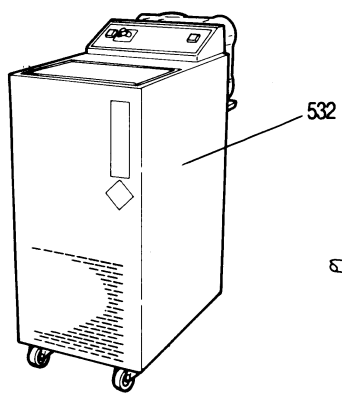
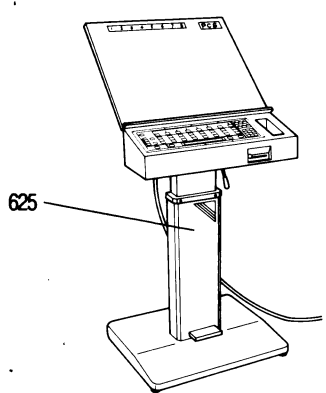

はじめに

このたびは、リョービ印刷機器をお買い上げ頂きありがとうございます。

PREFACE

Thank you for purchasing our offset press.



警告 / WARNING

操作説明書の保守編「第4章 消耗品の交換」に記載された消耗品以外の部品の交換は、絶対にご自分では行わないでください。機械の破損やけがをする恐れがあります。専門の知識・技能教育を受けたサービスマンが行いますので、販売店にご連絡ください。

Never replace any parts other than the consumables shown in the maintenance edition "Chapter 4 Replacing the Supplies" in the operation manual. The replacement should be done by a service technician who has special knowledge and technical expertise through training, so consult the dealer who you purchased the machine from.

パーツリストの使い方

1. セクション番号

このパーツリストは、機械を小グループに分けてイラストとリストで説明しています。それぞれに分けて書かれたイラストに設けられた番号を“セクション番号”と呼びます。

(例) セクション番号

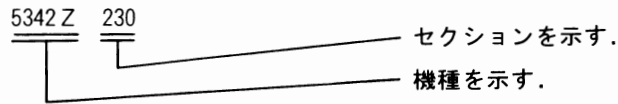

★ セクション番号は、機種とセクションが一緒になった番号をいいます。

2. パーツリストの見方, 使い方

1) 部品を交換するとき, 部品番号が知りたい場合

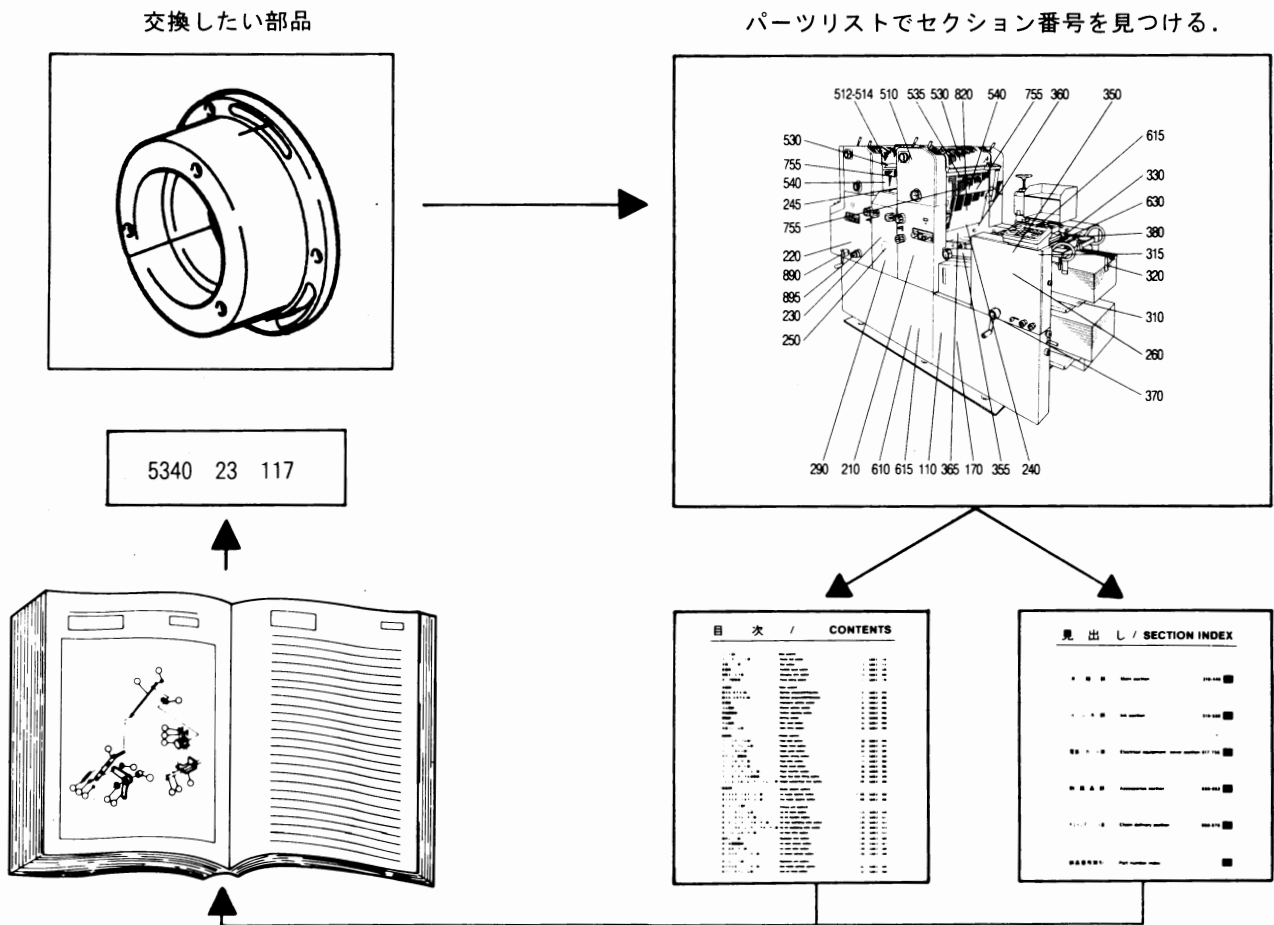

2) 部品番号がわかっていて, どこに使われているか場所が知りたい場合

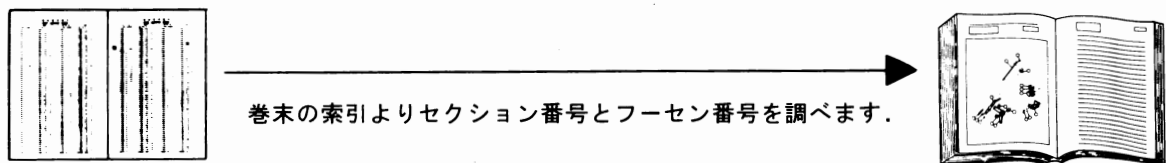

見出し / SECTION INDEX

セクション/SECTION

ベ ッ ド 部	Bed section	110-170
本 機 部	Main section	210-290
給 紙 部	Feeder section	310-380
インキ・水部	Ink, water section	510-540
電 装 部	Electrical section	610-630
付 属 品 部	Accessories section	650-652
給 油 部	Lubrication section	655-656
カバー部、その他	Cover section etc.	680-840
排 紙 部	Delivery section	860-895
部品番号索引	Part number index	

Copyright©1998 Ryobi Limited. All rights reserved. This manual may not be duplicated, reproduced or transmitted (in whole or in part) in any form or by any means, electronic or mechanical, (including without limitation photocopy, facsimile, recording or any information storage and retrieval system) without the prior written consent of Ryobi Limited.

Disclaimer of Warranties (Express or Implied). While due care has been taken in the preparation of this manual, Ryobi Limited makes no representation or warranties with respect of the adequacy or accuracy hereof and specifically disclaims any implied warranties of merchantability or fitness for any particular purpose. Further, Ryobi Limited reserves the right to revise this publication and to make changes (both substantial and insubstantial in nature) in the contents hereof from time to time hereafter without obligation of Ryobi Limited to notify any person or organization of such revisions or changes.

Safety Warning. Safety devices have been installed for your protection and safety. The removal, disconnection or alteration of any safety guard, protective cover, safety interlock or other safety or protective device comprising part of the equipment described herein poses an undue safety hazard.

Disclaimer of Liability. RYOBI Limited disclaims any responsibility or liability for personal injury, death, or property damage caused by or arising out of (1) the removal, disconnection, or alteration of any safety guard, protective cover, safety interlock, or other safety or protective device comprising part of the equipment described herein, (2) the use of any parts other than the parts supplied by RYOBI Limited, or (3) the failure of the person or persons operating the equipment described herein or servicing or repairing the same to observe all operating and safety procedures and warnings contained herein.

FCC Warning (FCC Rules apply to U.S.A. only.)

This equipment has been tested and found to comply with the limits for a Class A digital device, pursuant to part 15 of the FCC Rules. These limits are designed to provide reasonable protection against harmful interference when the equipment is operated in a commercial environment. This equipment generates, uses and can radiate radio frequency energy and, if not installed and used in accordance with the instruction manual, may cause harmful interference to radio communications. Operation of this equipment in a residential area is likely to cause harmful interference in which case the user will be required to correct the interference at his own expense.

Warning / ご注意

1. This manual may not be copied partially or fully without the permission of Ryobi.
2. The contents of this manual are subject to change without any notification.
3. This manual's contents have been carefully checked but if you notice something that is unclear, a mistake, or something is left out, please contact Ryobi.
4. We are not responsible for any machine poor operation results.

1. 本書の内容の一部または全部を無断で転載することは禁止されています。
2. 本書は、予告なしに変更されることがあります。
3. 本書は内容について万全を期して作成しましたが、万一御不審な点や誤り、記載もれなどお気づきの点がありましたら販売会社まで御連絡下さい。
4. 運用した結果の影響については3項にかかわらず責任を負いかねる場合がありますのでご了承下さい。

2-COLOR OFFSET PRESS
RYOBI 3302H

PARTS LIST



How to use the parts list

1. Section number

This parts list is divided into machine sections and each section has a number.

(Example) Section number

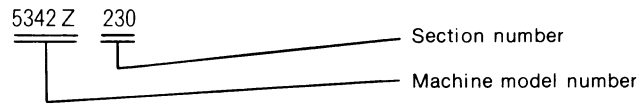

★ This number includes both the machine model number and the section number.

2. How to use the parts list

1) To find the part number (when ordering the part)

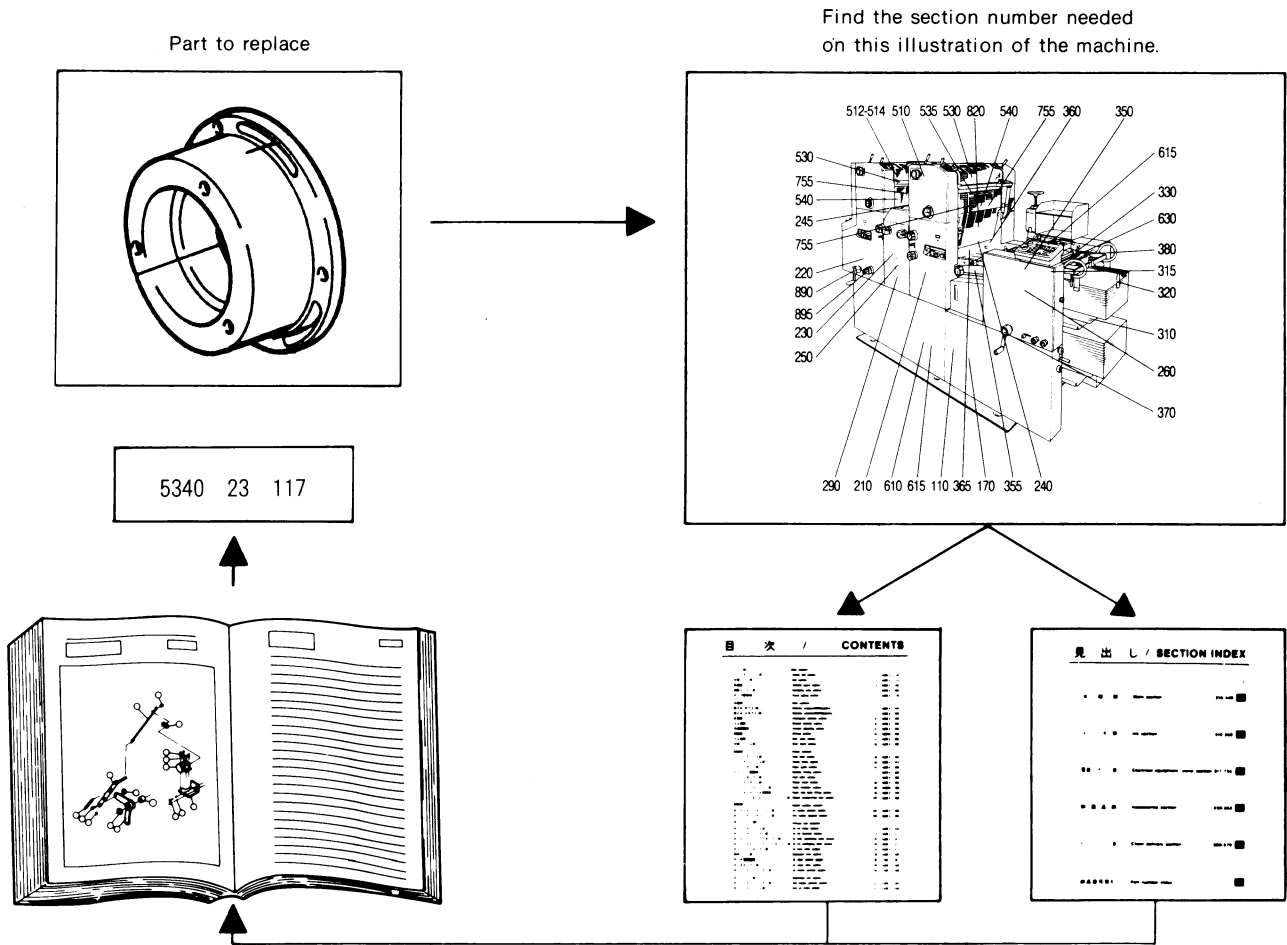

2) To find the section number and the position identification number of the part in the illustration when knowing the part number

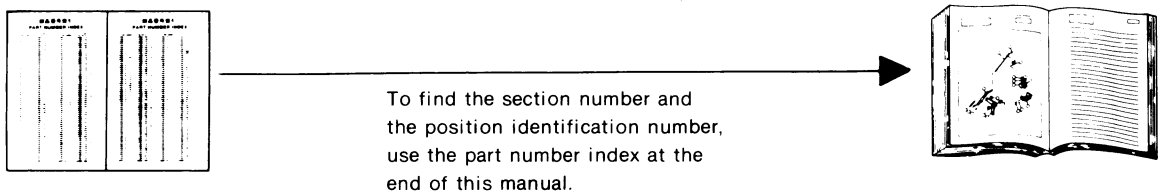

目 次 / CONTENTS

セクション番号 Section No.	セクション名	Section name	ページ Page
	◁ベッド部▷	◁Bed section▷	
5342 Z 110	ベッドフレーム	Bed frame	8
5342 Z 170	ポンプ配管	Pump piping	10
	◁本機部▷	◁Main section▷	
5344 Z 210	第1 胴入れ	1st cylinder pressure	14
5342 Z 220	第2 胴入れ	2nd cylinder pressure	18
5342 Z 230	圧胴	Impression cylinder	22
5342 Z 240	第1 ゴム胴	1st blanket cylinder	26
5342 Z 245	第2 ゴム胴	2nd blanket cylinder	30
5342 Z 250	原動	Main drive	34
5340 Z 260	カム軸	Cam shaft	36
5342 Z 290	本機フレーム	Main frame	38
	◁給紙部▷	◁Feeder section▷	
5340 Z 310	給紙台	Paper feed table	40
5340 Z 312	万能給紙台	Multi-size paper pile board	42
5344 Z 315	フィーダーフレーム	Feeder frame	44
5344 Z 320	ペーパーガイド	Paper guide	46
5344 Z 330	サクシオン駆動	Suction drive	50
5344 Z 350	フィードローラー	Feed roller	54
5342 Z 355	フィーダーボード	Feeder board	58
5342 Z 360	ペーパーインサーション	Paper insertion	64
5342 Z 365	給紙胴	Paper feed drum	68
5344 Z 370	給紙台昇降	Paper feed table lifting	72
5344 Z 380	ハイトコントロールバー、フィードレバー	Height control bar. Feed lever	76
	◁インキ、水部▷	◁Ink, Water section▷	
5342 Z 510	インキフレーム	Ink frame	80
5342 Z 511	インキフォンテン (PCS-Fなし)	Ink fountain (without PCS-F)	82
5342 Z 512	インキ投込み横転ローラー	Ink rider oscillating roller	86
5342 Z 513	インキ横転ローラー	Ink oscillting roller	90
5342 Z 514	インキフォームローラー	Ink form roller	94
5342 Z 516	インキフォンテン (PCS-F付き)	Ink fountain (with PCS-F)	98
5342 Z 520	操作軸	Operation shaft	102
5342 Z 521	操作軸駆動	Operation shaft drive	106
5342 Z 530	水フォンテンローラー	Water fountain roller	108
5342 Z 532	水配管	Water circulation system	112
5342 Z 535	水フォームローラー	Water form roller	116
5342 Z 540	版胴	Plate cylinder	120

目 次 / CONTENTS

セクション番号 Section No.	セクション名	Section name	ページ Page
	◁電装部▷	◁Electrical section▷	
5342 Z 610	制御ボックス	Control box	124
5342 Z 615	操作パネル	Operation panel	128
5342 Z 625	オペレーションスタンド(PCS-F付き)	Operation stand (with PCS-F)	130
5340 Z 630	静電気除去装置	Static eliminator	134
	◁付属品部▷	◁Accessories section▷	
5342 Z 650	付属品	Accessories	136
5342 Z 652	作業台	Work organizer	138
	◁給油部▷	◁Lubrication section▷	
5342 Z 655	給油 (OPS)	Lubrication (OPS)	140
5342 Z 656	給油 (NOPS)	Lubrication (NOPS)	142
	◁カバー部, その他▷	◁Cover section, etc.▷	
5344 Z 680	テープインサーター	Tape inserter	144
5342 Z 710	カバー (OPS)	Cover (OPS)	146
5342 Z 720	カバー (NOPS)	Cover (NOPS)	150
5342 Z 750	安全カバー (給紙側)	Safety cover (Feeder side)	154
5342 Z 751	安全カバー (圧胴上)	Safety cover (Impression cylinder)	156
5342 Z 753	安全カバー (排紙側)	Safety cover (Delivery side)	158
5342 Z 755	安全バー	Safety bar	160
5342 Z 820	第1ブランケット洗浄	1st blanket cleaning	162
5342 Z 825	第2ブランケット洗浄	2nd blanket cleaning	166
5342 Z 828	ブランケット洗浄駆動	Blanket cleaning drive	170
5342 Z 830	スプレー装置	Powder spray device	174
5486 Z 830	レジスターパンチ (RP22)	Register punch (RP22)	178
5342 Z 840	レジスターパンチ (RP520-220F)	Register punch (RP520-220F)	180
	◁排紙部▷	◁Delivery section▷	
5342 Z 860	排紙フレーム	Delivery frame	184
5342 Z 870	駆動軸, 従動軸	Drive shaft, Driven shaft	186
5344 Z 872	排紙爪	Chain delivery gripper	188
5342 Z 880	排紙台	Delivery table dolly	190
5342 Z 890	台上げ駆動	Delivery lifting	192
5342 Z 892	サイドガイド	Side guide	196
5342 Z 895	バックガイド	Back guide	200
	◁部品番号索引▷	◁Part number index▷	

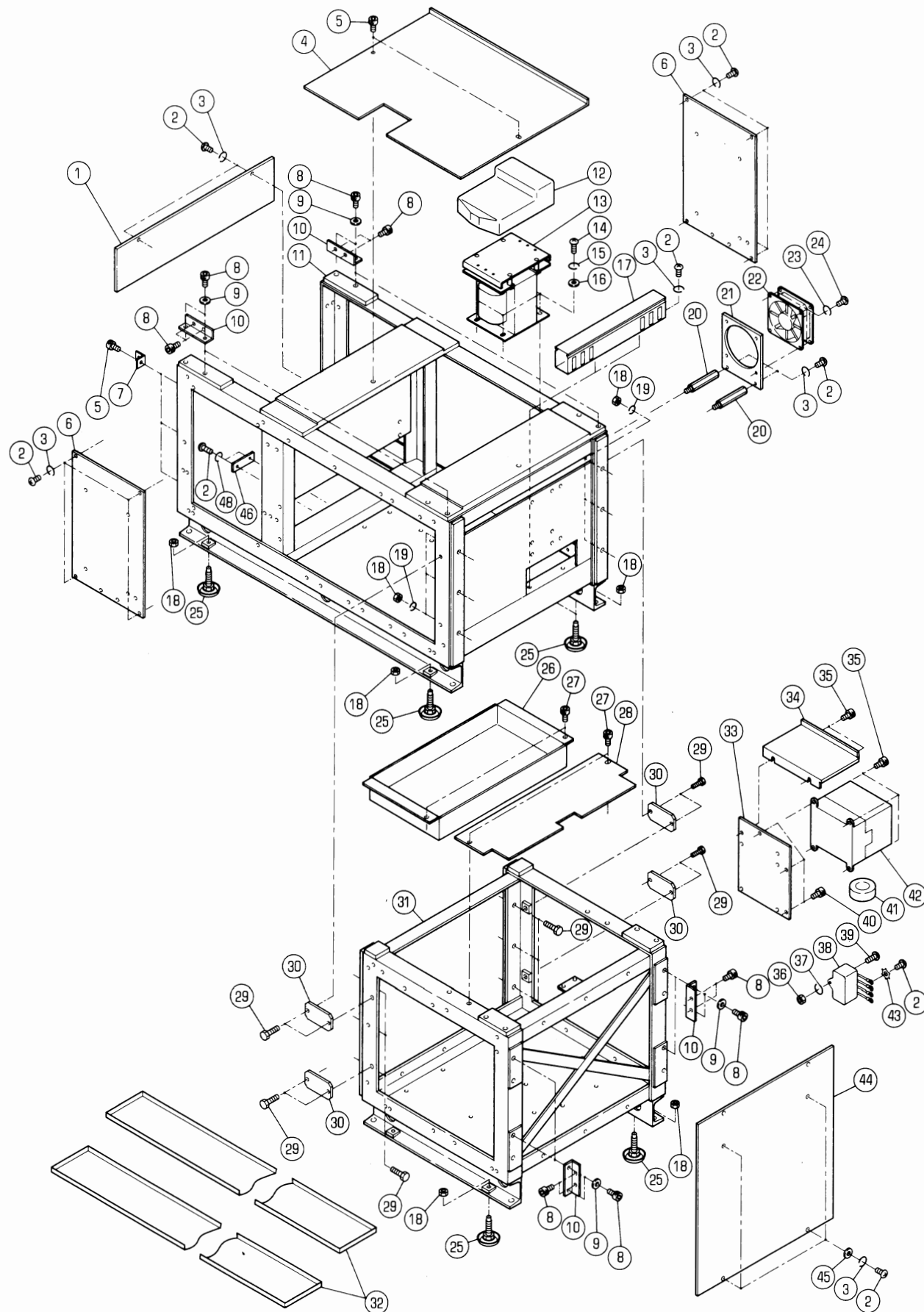

ベッドフレーム

セクション
SECTION

セクション番号

SECTION NUMBER

5342Z 110

BED FRAME

★マークの部品は単品ではお渡しできませんので、セット番号で注文してください。
When ordering items marked ★, indicate the set number because they are available only as a set.

No.	セット番号/ 部品番号	SET No. PART No.	部品名称/ 構成番号	COMPONENT PARTS	PART NAME No.	個数 Qty
1	5340 11 151		カバー		COVER	1
2	9642051014		ナット M5X10		SMALL PAN-HEAD SCREW M5X10	21
3	9710050008		ワッシャー M5		SPRING WASHER M5	18
4	5342 16 111		トレイ		TRAY	1
5	9670061008		ソケットボルト M6X10		HEXAGON SOCKET BOLT M6X10	5
6	5342 11 152		カバー		COVER	2
7	5522 71 116		ブラケット		BRACKET	3
8	9670102008		ソケットボルト M10X20		HEXAGON SOCKET BOLT M10X20	32
9	9716100014		ワッシャー M10		PLAIN WASHER M10	16
10	5330 13 111-1		ブラケット		BRACKET	8
11	5342 11 110-2		ベッド		BED	1
12	5340 61 461		カバー		COVER	1
13	97974-1		トランス		TRANSFORMER	1
14	9642061414		ナット M6X14		SMALL PAN-HEAD SCREW M6X14	4
15	9710060008		ワッシャー M6		SPRING WASHER M6	4
16	9716060014		ワッシャー M6		PLAIN WASHER M6	4
17	5344 61 312		ダクト		DUCT	1
18	9660100014		ナット M10		HEXAGON NUT M10	12
19	9710100008		ワッシャー M10		SPRING WASHER M10	6
20	5340 72 032		スタッド		STUD	2
21	5332 61 423-1		ブラケット		BRACKET	1
22	99953-1		ファン SP101A-1123HBT		FAN SP101A-1123HBT	1
24	9642040814		ナット M4X8		SMALL PAN-HEAD SCREW M4X8	4
25	5290 14 120		ジャックベース		JACK BASE	6
26	5344 11 331-2		カバー		COVER	1
27	9670050808		ソケットボルト M5X8		HEXAGON SOCKET BOLT M5X8	4
28	5342 11 332		カバー		COVER	1
29	9672104514		ロツカクボルト M10X45		HEXAGON HEAD BOLT M10X45	14
30	5330 11 181		プレート		PLATE	4
31	5342 11 170		ベッド		BED	1
32	5340 76 001-1		オイルパン		OIL PAN	2
33	5342 61 213		プレート		PLATE	1
34	5341 61 154-1		カバー		COVER	1
35	9670041008		ソケットボルト M4X10		HEXAGON SOCKET BOLT M4X10	6
36	9660040014		ナット M4		HEXAGON NUT M4	1
37	9710040008		ワッシャー M4		SPRING WASHER M4	5
38	99776		フィルター FR-BIF		NOISE FILTER FR-BIF	1
39	9642042014		ナット M4X20		SMALL PAN-HEAD SCREW M4X20	1
40	9670051008		ソケットボルト M5X10		HEXAGON SOCKET BOLT M5X10	3
41	99308017		トロイダルコア		TOROIDAL CORE	1
42	95103047		インバータ FR-A024-1.5K		INVERTER FR-A024-1.5K	1
43	90643		ワッシャー B5		TOOTHED LOCK WASHER B5	1
44	5340 75 011-1		カバー		COVER	1
45	9716050014		ワッシャー M5		PLAIN WASHER M5	4
46	5344 74 314		番号プレート		NUMBER PLATE	1
48	9710050014		ワッシャー M5		SPRING WASHER M5	2

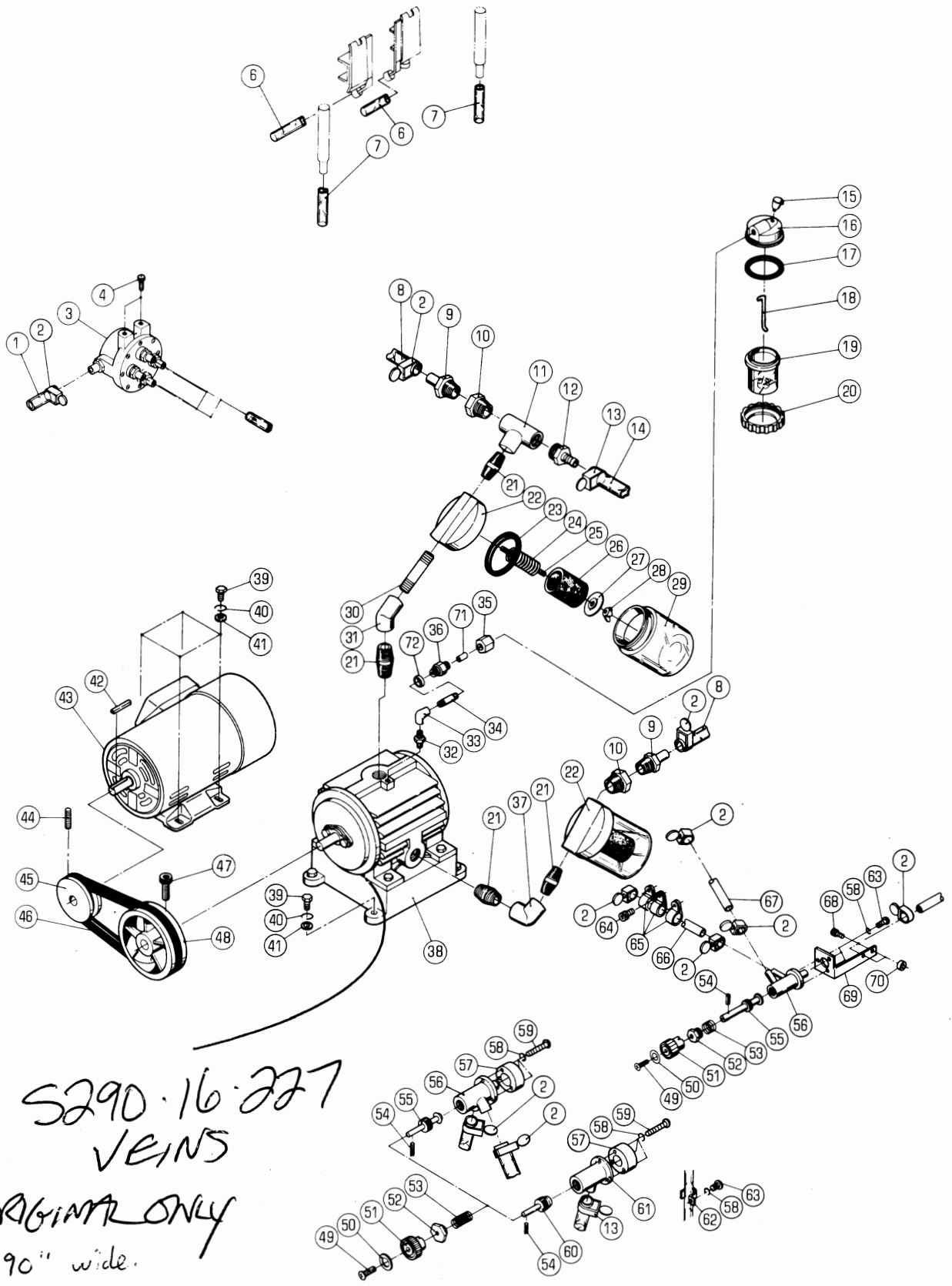

S290-16-227
VEINS
ORIGINAL ONLY
.090" wide.

ホップ°ハイカン

セクション
SECTIONセクション番号
SECTION NUMBER

5342Z 170

PUMP PIPING

★マークの部品は単品ではお渡できませんので、セット番号で注文してください。
When ordering items marked ★, indicate the set number because they are available only as a set.

No.	セット番号/ 部品番号	SET No PART No	部品名称/ 構成番号	COMPONENT PARTS	PART NAME No	個数 Qty
	5290 16 200-4		エア-ホップ° ASSY		AIR PUMP ASSY	1
			9-12,15-29,31-38,47,48,71,72			
	91100-2		エア-ホップ° ASSY		AIR PUMP ASSY	1
			38,47,48			
1	5340 17 127		ビニールホース	10X17X670	HOSE 10X17X670	1
2	91211		ホースバンド	16	HOSE BAND 16	9
3	5290 17 120		エア-ターミナル		AIR TERMINAL	1
4	9670052008		ソケットホルト	M5X20	HEXAGON SOCKET BOLT M5X20	2
6	5340 17 125		ゴムカンホース	9X15X370	HOSE 9X15X370	2
7	5340 17 123		ゴムカンホース	9X15X580	HOSE 9X15X580	2
8	5332 16 423		ビニールホース	10X17X1200	HOSE 10X17X1200	2
9	5290 34 152-1		ニツフル		NIPPLE	2
10	91231		フツシユ	3/4X3/8	BUSHING 3/4X3/8	2
11	91232		カクタエルホ	3/4	ELBOW 3/4	1
12	91200		ホースニツフル	PT3/4	HOSE NIPPLE PT3/4	1
13	91212		ホースバンド	25	HOSE BAND 25	2
14	91868		ビニールホース	15X22X1250	HOSE 15X22X1250	1
15	91251		フツツキオイルカツ	マル6	OIL CUP 6	1
16	5290 16 412-1		キャツフ		CAP	1
17	90502		O-リング	P-46	O-RING P-46	1
18	91150		モ-ル		WICK	1
19	5290 16 414		ホトル		BOTTLE	1
20	5290 16 413		ナツト		NUT	1
21	91240		ニツフル	3/4	NIPPLE 3/4	5
22	5290 16 212		キャツフ		CAP	2
23	5290 16 312		ハツキン		PACKING	2
24	5290 16 314		スプリング		SPRING	2
25	5290 16 316		ネジ		SCREW	2
26	5290 16 313		フィルター		FILTER	2
27	5290 16 315		ワツシヤ		WASHER	2
28	9664050014		チヨウナツト	M5	WING NUT M5	2
29	5290 16 311		ホトル		BOTTLE	2
30	5430 14 116		ニツフル		NIPPLE	1
31	91233		45 エルホ	3/4	ELBOW 3/4	1
32	91237		ニツフル	1/8	NIPPLE 1/8	1
33	91236		エルホ	1/8	ELBOW 1/8	1
34	5290 16 411		パイプ		PIPE	1
35	5290 16 418		ブラケット		BRACKET	1
36	5290 16 417		ブラケット		BRACKET	1
37	91234		エルホ	3/4	ELBOW 3/4	1
38	5290 16 215-1		エア-ホップ°		AIR PUMP	1
39	9672081614		ロツカクホルト	M8X16	HEXAGON HEAD BOLT M8X16	8
40	9710080008		ハネサカネ	M8	SPRING WASHER M8	8
41	9716080014		ヒラサカネ	M8	PLAIN WASHER M8	8
42	90904		スリキ	5X5X28	KEY 5X5X28	1
43	97054		モ-タ	SCL-KR 550W	MOTOR SCL-KR 550W	1
44	9684061608		トメネジ	M6X16	SET SCREW M6X16	1
45	5330 16 112-1		プ-リ		PULLEY	1
			60HZ		60HZ	
45	5340 16 113		プ-リ		PULLEY	1
			50HZ		50HZ	
46	90101		Vベルト	A-35	V-BELT A-35	1
			60HZ		60HZ	
46	90102		Vベルト	A-36	V-BELT A-36	1
			50HZ		50HZ	
47	9670081608		ソケットホルト	M8X16	HEXAGON SOCKET BOLT M8X16	1
48	5290 16 226		プ-リ		PULLEY	1
49	9650052014		マルサラコネシ	M5X20	SCREW M5X20	3
50	5300 12 224		プレート		PLATE	3

ポンプ°ハイカン

PUMP PIPING

セクション
SECTION

セクション番号

SECTION NUMBER

5342Z 170

★マークの部品は単品ではお渡りできませんので、セット番号で注文してください。
When ordering items marked ★, indicate the set number because they are available only as a set.

No.	セット番号/ 部品番号	SET No PART No	部品名称/ 構成番号	COMPONENT PARTS	PART NAME	個数 Qty
51	5310	17 117-1	ツマミ(ダークグレー)		KNOB(DARK GRAY)	3
52	5300	17 116	カバー		COVER	1
53	5290	17 115	スプリング		SPRING	1
54	9410301608		スプリングピン 3X16		SPRING PIN 3X16	3
55	5340	17 114	スピンドル		SPINDLE	2
56	5290	17 113	バルブ		VALVE	2
57	5340	17 113	スペーサー		SPACER	2
58	9710050008		ハネサカネ M5		SPRING WASHER M5	12
59	9642055014		ナベコネジ M5X50		SMALL PAN-HEAD SCREW M5X50	6
60	5340	17 112	スピンドル		SPINDLE	1
61	5290	17 111	バルブ		VALVE	1
62	5290	17 119	クランプ		CLAMP	3
63	9642051014		ナベコネジ M5X10		SMALL PAN-HEAD SCREW M5X10	6
64	9670050808		ソケットボルト M5X8		HEXAGON SOCKET BOLT M5X8	3
65	98809		ケーブルクランプ 3330		CABLE CLAMP 3330	3
66	5340	32 719	ビニールホース 10X17X2400		HOSE 10X17X2400	1
67	5320	87 218	ビニールホース 10X17X220		HOSE 10X17X220	1
68	9670062508		ソケットボルト M6X25		HEXAGON SOCKET BOLT M6X25	2
69	5320	87 217-1	ブラケット		BRACKET	1
70	5300	59 116	カラー		COLLAR	2
71	5290	16 416	ノズル		NOZZLE	1
72	5290	16 419	フィルター		FILTER	1

1ST CYLINDER PRESSURE

SECTION

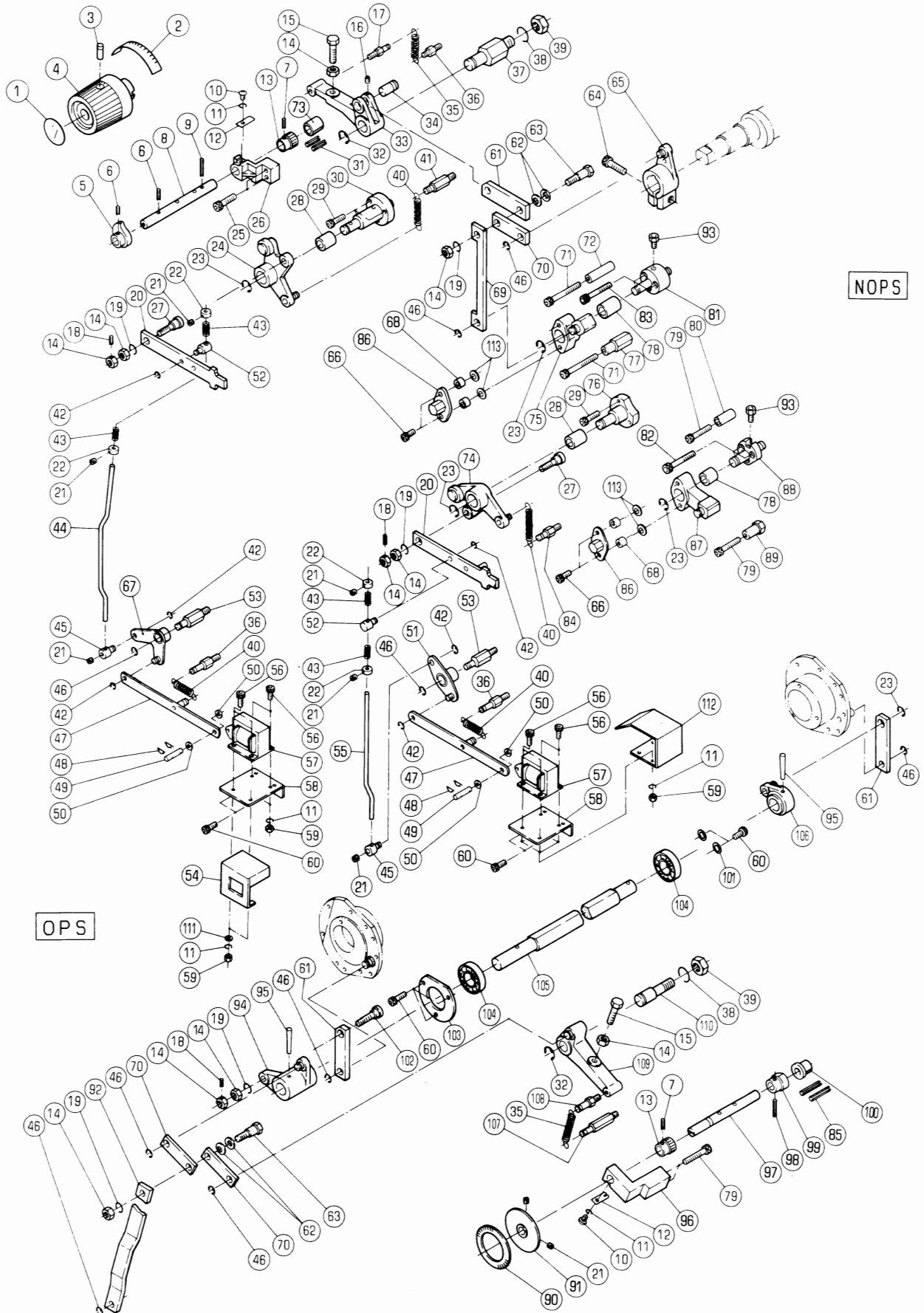

ダイヤ11トウイレ

セクション
SECTION

セクション番号
SECTION NUMBER

5344Z 210

1ST CYLINDER PRESSURE

★マークの部品は単品ではお渡しできませんので、セット番号で注文してください。
When ordering items marked ★, indicate the set number because they are available only as a set.

No.	セット番号/ 部品番号	SET No PART No	部品名称/ 構成番号	COMPONENT PARTS	PART NAME	個数 Qty
	5340 21	120Z	レバ- ASSY		LEVER ASSY	1
			24,28			
	5340 21	130	チヨウセイヒ-ン ASSY		ADJUSTMENT PIN ASSY	2
			14,18,27			
	5340 21	520Z	レバ- ASSY		LEVER ASSY	1
			28,74			
	5340 21	560	チヨウセイヒ-ン ASSY		ADJUSTMENT PIN ASSY	1
			14,18,102			
	5340 21	570	シャフト ASSY		SHAFT ASSY	1
			94,95,105,106			
	5340 21	630	シャフト ASSY		SHAFT ASSY	1
			7,13,97-99			
	5344 21	140	レバ- ASSY		LEVER ASSY	1
			75,78			
	5344 21	180	チヨウセイシャク ASSY		ADJUSTMENT SHAFT ASSY	1
			5-9,13			
	5512 21	130-1	スタット ASSY		STUD ASSY	1
			81,93			
	5512 21	540	レバ- ASSY		LEVER ASSY	1
			78,87			
	5512 21	560-1	スタット ASSY		STUD ASSY	1
			88,93			
1	5344 74	211-1	ラベル		LABEL	1
2	5344 74	212-1	ラベル		LABEL	1
3	9684060608		トメネジ M6X6		SET SCREW M6X6	1
4	5344 21	182-1	ハント-ル(ダ-ークグ-レー)		HANDLE(DARK GRAY)	1
5	5340 21	182	カム		CAM	1
6	9410302008		スプリング-ピ-ン 3X20		SPRING PIN 3X20	2
7	9410301608		スプリング-ピ-ン 3X16		SPRING PIN 3X16	2
8	5344 21	181	シャフト		SHAFT	1
9	9410302508		スプリング-ピ-ン 3X25		SPRING PIN 3X25	1
10	9642040414		ナ-コネジ M4X4		SMALL PAN-HEAD SCREW M4X4	2
11	9710040008		ハネサ-カネ M4		SPRING WASHER M4	10
12	5340 21	175	イタハネ		LEAF SPRING	2
13	5340 21	183	ラチェット		RATCHET	2
14	9660080014		ナット M8		HEXAGON NUT M8	10
15	5321 22	121	ボルト		BOLT	2
16	9684040408		トメネジ M4X4		SET SCREW M4X4	1
17	5290 37	433	ハネカケ		SPRING STUD	1
18	9410301208		スプリング-ピ-ン 3X12		SPRING PIN 3X12	3
19	9710080008		ハネサ-カネ M8		SPRING WASHER M8	5
20	5340 21	131	ツキヤ		THRUSTER	2
21	9684050508		トメネジ M5X5		SET SCREW M5X5	8
22	5330 52	492	トメカラ-		LOCK COLLAR	4
23	9721100008		E-リング E-10		E-RING E-10	5
24	5340 21	120	カムレバ-		CAM LEVER	1
25	9670062508		ソケットボルト M6X25		HEXAGON SOCKET BOLT M6X25	2
26	5340 21	174	ブラケット		BRACKET	1
★27	5340 21	132	ピ-ン		PIN	2
28	5290 21	612	フツシユ		BUSHING	2
29	9670052008		ソケットボルト M5X20		HEXAGON SOCKET BOLT M5X20	6
30	5340 21	112	スタット		STUD	1
31	9410502008		スプリング-ピ-ン 5X20		SPRING PIN 5X20	2
32	9721120008		E-リング E-12		E-RING E-12	2
33	5340 21	173	ア-ム		ARM	1
34	5340 21	172	ピ-ン		PIN	1
35	5290 33	451-1	スプリング		SPRING	2
36	5290 21	161	ハネカケ		SPRING STUD	3
37	5340 21	171	スタット		STUD	1

1ST CYLINDER PRESSURE

★マークの部品は単品ではお渡しできませんので、セット番号で注文してください。
When ordering items marked ★, indicate the set number because they are available only as a set.

No.	セット番号/ 部品番号 / SET PART No	部品名称/ 構成番号 / COMPONENT PARTS	PART NAME No	個数 Qty
38	9710120008	ハネサカネ M12	SPRING WASHER M12	2
39	9660120014	ナット M12	HEXAGON NUT M12	2
40	5300 59 565-1	スプリング	SPRING	
41	5290 41 114-1	ハネカケ	SPRING STUD	1
42	9721040008	E-リング E-4	E-RING E-4	6
43	5300 56 088	スプリング	SPRING	4
44	5344 21 111	リンク	LINK	1
45	5310 52 293	ボス	BOSS	2
46	9721070008	E-リング E-7	E-RING E-7	9
47	5510 57 550	リンク	LINK	2
48	90628	スナップピン SSP-4	SNAP PIN SSP-4	4
49	5300 33 561-2	ピン	PIN	2
50	91710001	スペーサー	SPACER	4
51	5510 57 560	アーム	ARM	1
52	5340 21 133	ボス	BOSS	2
53	5310 52 292	スタット	STUD	2
54	5340 21 891	カバー	COVER	1
55	5344 21 145	リンク	LINK	1
56	9670041208	ソケットボルト M4X12	HEXAGON SOCKET BOLT M4X12	8
57	97632	ソレノイド AS-05N AC115V	SOLENOID AS-05N AC115V	2
58	5330 57 151	ブラケット	BRACKET	2
59	9660040014	ナット M4	HEXAGON NUT M4	8
60	9670061208	ソケットボルト M6X12	HEXAGON SOCKET BOLT M6X12	9
61	5340 21 154-1	リンク	LINK	3
62	90692	サラハネ L10	FLUSH SPRING L10	4
63	5340 21 152	ピン	PIN	2
64	9670103008	ソケットボルト M10X30	HEXAGON SOCKET BOLT M10X30	1
65	5340 21 160	アーム	ARM	1
66	9670062008	ソケットボルト M6X20	HEXAGON SOCKET BOLT M6X20	
67	5340 21 220	アーム	ARM	1
68	5290 29 412	カムローラーナイロン	CAM ROLLER INNER RING	4
69	5340 21 148	リンク	LINK	1
70	5340 21 151	リンク	LINK	3
71	9670065508	ソケットボルト M6X55	HEXAGON SOCKET BOLT M6X55	2
72	5340 21 147	ストッパ	STOPPER	1
73	5290 37 123	ブッシュ	BUSHING	1
74	5340 21 520	レバー	LEVER	1
75	5340 21 140	レバー	LEVER	1
76	5340 21 511	スタット	STUD	1
77	5340 21 146	ストッパ	STOPPER	1
78	5290 52 253	ブッシュ	BUSHING	2
79	9670063508	ソケットボルト M6X35	HEXAGON SOCKET BOLT M6X35	4
80	5330 21 664	ストッパ	STOPPER	1
81	5512 21 134-1	スタット	STUD	1
82	9670061608	ソケットボルト M6X16	HEXAGON SOCKET BOLT M6X16	3
83	9670063008	ソケットボルト M6X30	HEXAGON SOCKET BOLT M6X30	3
84	5290 52 244	ハネカケ	SPRING STUD	1
85	9410503208	スプリングピン 5X32	SPRING PIN 5X32	2
86	5330 21 662	カバー	COVER	2
87	5340 21 550-2	レバー	LEVER	1
88	5512 21 562-1	スタット	STUD	1
89	5340 21 563	ストッパ	STOPPER	1
90	5340 21 633	スケール	SCALE	1
91	5340 21 640	プレート	PLATE	
92	5340 21 564	リンク	LINK	1
93	91170	ニップル PFF-4	NIPPLE PFF-4	2
94	5340 21 580	アーム	ARM	1
95	9411503600	テーパピン 5X36	TAPER PIN 5X36	2
96	5340 21 622	ブラケット	BRACKET	1

タイ11トウイレ

セクション
SECTION

セクション番号
SECTION NUMBER

5344Z 210

1ST CYLINDER PRESSURE

★マークの部品は単品ではお渡しできませんので、セット番号で注文してください。
When ordering items marked ★, indicate the set number because they are available only as a set.

No.	セット番号/ 部品番号	SET No. PART No.	部品名称/ 構成番号	COMPONENT PARTS	PART NAME No.	個数 Qty
97	5340 21	631-1	シャフト		SHAFT	1
98	9410303008		スプリングピン 3X30		SPRING PIN 3X30	1
99	5340 21	632-1	カム		CAM	1
100	5300 54	152	ブッシュ		BUSHING	1
101	9716060014		ヒラサカネ M6		PLAIN WASHER M6	2
102	5340 21	561	ピン		PIN	1
103	5340 21	572	カバー		COVER	1
104	90319		ボールベアリング 6203ZZ		BALL BEARING 6203ZZ	2
105	5340 21	571	シャフト		SHAFT	1
106	5340 21	590	アーム		ARM	1
107	5290 33	454	ハネカケ		SPRING STUD	1
108	5290 21	142	ハネカケ		SPRING STUD	1
109	5340 21	610	アーム		ARM	1
110	5340 21	621	スタット		STUD	1
111	9716040014		ヒラサカネ M4		PLAIN WASHER M4	2
112	5512 57	585	カバー		COVER	1
113	9715060014		ヒラサカネ M6		PLAIN WASHER M6	4

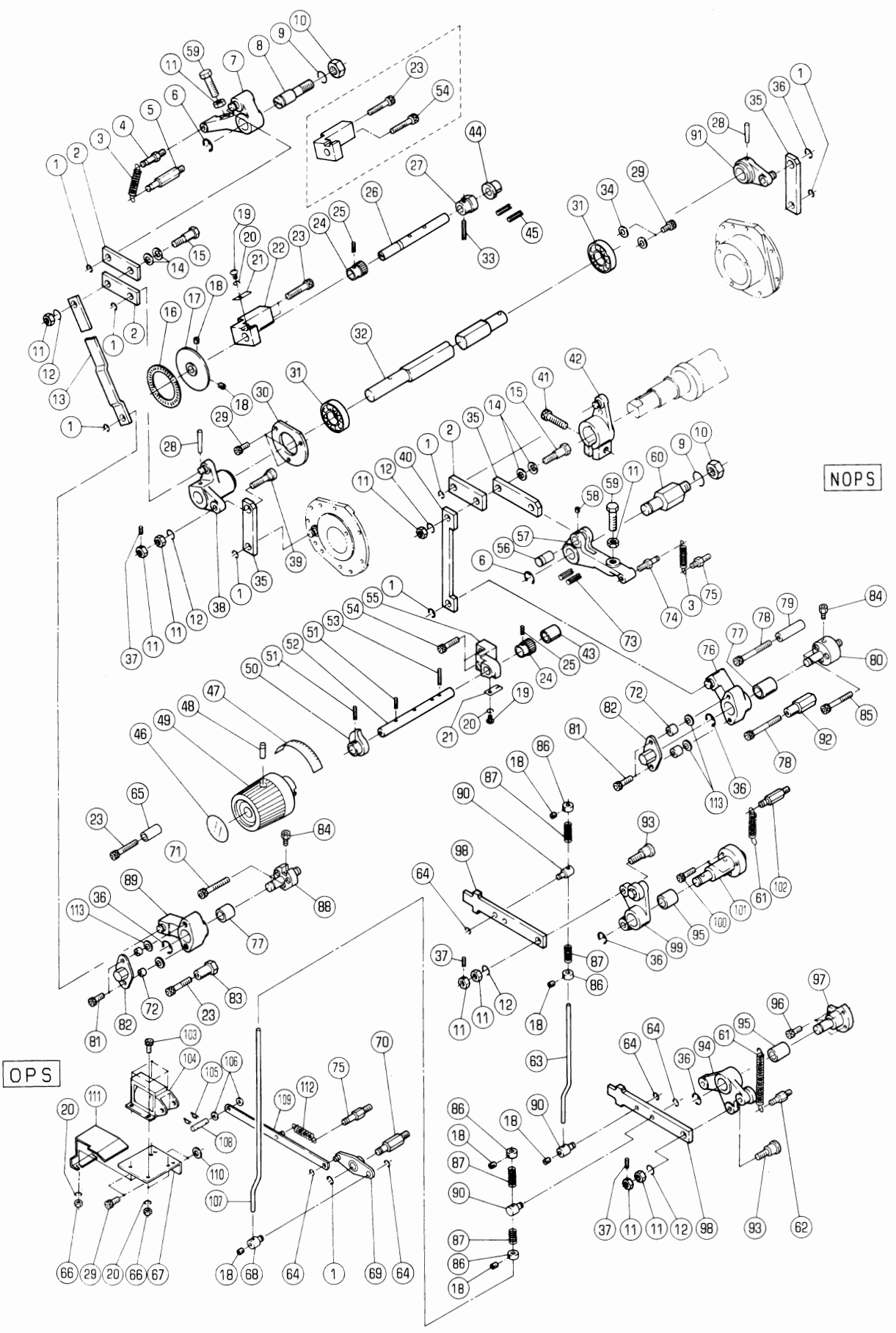

ﾀﾞｲ2 ﾄﾞｲﾙ

セクション
SECTION

セクション番号

SECTION NUMBER

5342Z 220

2ND CYLINDER PRESSURE

★マークの部品は単品ではお渡しできませんので、セット番号で注文してください。
When ordering items marked ★, indicate the set number because they are available only as a set.

No.	セット番号/ 部品番号	SET No. PART No	部品名称/ 構成番号	COMPONENT PARTS	PART NAME	個数 Qty
	5340 21 130		チヨウセイピ [○] ン	ASSY	ADJUSTMENT PIN ASSY	2
			11,37,93			
	5340 21 520Z		レバ ⁻	ASSY	LEVER ASSY	1
			95,99			
	5340 21 530Z		レバ ⁻	ASSY	LEVER ASSY	1
			94,95			
	5340 21 560		チヨウセイピ [○] ン	ASSY	ADJUSTMENT PIN ASSY	1
			11,37,39			
	5340 21 630		シャフト	ASSY	SHAFT ASSY	1
			24-27,33			
	5340 21 770		シャフト	ASSY	SHAFT ASSY	1
			28,32,38,91			
	5344 21 180		チヨウセイシ [〃] ク	ASSY	ADJUSTMENT SHAFT ASSY	1
			24,25,50-53			
	5512 21 130-1		スタット [〃]	ASSY	STUD ASSY	1
			80,84			
	5512 21 560-1		スタット [〃]	ASSY	STUD ASSY	1
			84,88			
	5512 21 720		レバ ⁻	ASSY	LEVER ASSY	1
			76,77			
	5512 21 750		レバ ⁻	ASSY	LEVER ASSY	1
			77,89			
1	9721070008		E-リング [〃]	E-7	E-RING E-7	8
2	5340 21 151		リンク		LINK	3
3	5290 33 451-1		スプリング [〃]		SPRING	2
4	5290 21 142		ハネカケ		SPRING STUD	1
5	5290 33 454		ハネカケ		SPRING STUD	1
6	9721120008		E-リング [〃]	E-12	E-RING E-12	2
7	5340 21 790		アーム		ARM	1
8	5340 21 621		スタット [〃]		STUD	1
9	9710120008		ハネサ [〃] カ [〃] ネ	M12	SPRING WASHER M12	2
10	9660120014		ナット	M12	HEXAGON NUT M12	2
11	9660080014		ナット	M8	HEXAGON NUT M8	10
12	9710080008		ハネサ [〃] カ [〃] ネ	M8	SPRING WASHER M8	5
13	5340 21 564		リンク		LINK	1
14	90692		サラハ [〃] ネ	L10	FLUSH SPRING L10	4
15	5340 21 152		ピン		PIN	2
16	5340 21 633		スケール		SCALE	1
17	5340 21 640		プレート		PLATE	1
18	9684050508		トメネシ [〃]	M5X5	SET SCREW M5X5	8
19	9642040414		ナ [〃] コネシ [〃]	M4X4	SMALL PAN-HEAD SCREW M4X4	2
20	9710040008		ハネサ [〃] カ [〃] ネ	M4	SPRING WASHER M4	6
21	5340 21 175		イタハ [〃] ネ		LEAF SPRING	2
22	5340 21 622		ブラケット		BRACKET	1
23	9670063008		ソケットホルト	M6X30	HEXAGON SOCKET BOLT M6X30	4
24	5340 21 183		ラチェット		RATCHET	2
25	9410301608		スプリング [〃] ピン	3X16	SPRING PIN 3X16	2
26	5340 21 631-1		シャフト		SHAFT	1
27	5340 21 632-1		カム		CAM	1
28	9411503600		テーパ [〃] -ピン	5X36	TAPER PIN 5X36	2
29	9670061208		ソケットホルト	M6X12	HEXAGON SOCKET BOLT M6X12	7
30	5340 21 572		カバー		COVER	1
31	90319		ボールベアリング	6203ZZ	BALL BEARING 6203ZZ	2
32	5340 21 771		シャフト		SHAFT	1
33	9410303008		スプリング [〃] ピン	3X30	SPRING PIN 3X30	1
34	9716060014		ヒラサ [〃] カ [〃] ネ	M6	PLAIN WASHER M6	2
35	5340 21 154-1		リンク		LINK	3
36	9721100008		E-リング [〃]	E-10	E-RING E-10	5
37	9410301208		スプリング [〃] ピン	3X12	SPRING PIN 3X12	3

ダイヤ2 トウイレ

セクション
SECTIONセクション番号
SECTION NUMBER

5342Z 220

2ND CYLINDER PRESSURE

★マークの部品は単品ではお渡しできませんので、セット番号で注文してください。
When ordering items marked ★, indicate the set number because they are available only as a set.

No.	セット番号/ 部品番号	SET No PART No	部品名称/ 構成番号	COMPONENT PARTS	PART NAME	個数 Qty
38	5340	21 780	アーム		ARM	1
39	5340	21 561	ピン		PIN	1
40	5340	21 148	リンク		LINK	1
41	9670103008		ソケットホルト M10X30		HEXAGON SOCKET BOLT M10X30	1
42	5340	21 740	アーム		ARM	1
43	5290	37 123	フツシユ		BUSHING	1
44	5300	54 152	フツシユ		BUSHING	1
45	9410503208		スプリングピン 5X32		SPRING PIN 5X32	2
46	5344	74 211-1	ラベル		LABEL	1
47	5344	74 212-1	ラベル		LABEL	1
48	9684060608		トメネジ M6X6		SET SCREW M6X6	1
49	5344	21 182-1	ハンドル(ダークグレー)		HANDLE(DARK GRAY)	1
50	5340	21 182	カム		CAM	1
51	9410302008		スプリングピン 3X20		SPRING PIN 3X20	2
52	5344	21 181	シャフト		SHAFT	1
53	9410302508		スプリングピン 3X25		SPRING PIN 3X25	1
54	9670062508		ソケットホルト M6X25		HEXAGON SOCKET BOLT M6X25	3
55	5340	21 174	ブラケット		BRACKET	1
56	5340	21 172	ピン		PIN	1
57	5340	21 173	アーム		ARM	1
58	9684040408		トメネジ M4X4		SET SCREW M4X4	1
59	5321	22 121	ホルト		BOLT	2
60	5340	21 171	スタット		STUD	1
61	5300	59 565-1	スプリング		SPRING	2
62	5290	52 244	ハネカケ		SPRING STUD	1
63	5344	21 112	リンク		LINK	1
64	9721040008		Eリング E-4		E-RING E-4	5
65	5330	21 664	ストッパ		STOPPER	1
66	9660040014		ナット M4		HEXAGON NUT M4	1
67	5330	57 151	ブラケット		BRACKET	1
68	5310	52 293	ボス		BOSS	1
69	5510	57 560	アーム		ARM	1
70	5310	52 292	スタット		STUD	1
71	9670061608		ソケットホルト M6X16		HEXAGON SOCKET BOLT M6X16	3
72	5290	29 412	カムローラーナイル		CAM ROLLER INNER RING	4
73	9410502008		スプリングピン 5X20		SPRING PIN 5X20	2
74	5290	37 433	ハネカケ		SPRING STUD	1
75	5290	21 161	ハネカケ		SPRING STUD	2
76	5340	21 730	レバー		LEVER	1
77	5290	52 253	フツシユ		BUSHING	2
78	9670065508		ソケットホルト M6X55		HEXAGON SOCKET BOLT M6X55	2
79	5340	21 147	ストッパ		STOPPER	1
80	5512	21 134-1	スタット		STUD	1
81	9670062008		ソケットホルト M6X20		HEXAGON SOCKET BOLT M6X20	4
82	5330	21 662	カバー		COVER	2
83	5340	21 563	ストッパ		STOPPER	1
84	91170		ニツフル PFF-4		NIPPLE PFF-4	2
85	9670063508		ソケットホルト M6X35		HEXAGON SOCKET BOLT M6X35	2
86	5330	52 492	トメカラー		LOCK COLLAR	4
87	5300	56 088	スプリング		SPRING	4
88	5512	21 562-1	スタット		STUD	1
89	5340	21 760-1	レバー		LEVER	1
90	5340	21 133	ボス		BOSS	3
91	5340	21 590	アーム		ARM	1
92	5340	21 146	ストッパ		STOPPER	1
★93	5340	21 132	ピン		PIN	2
94	5340	21 530	カムレバー		CAM LEVER	1
95	5290	21 612	フツシユ		BUSHING	2
96	9670051608		ソケットホルト M5X16		HEXAGON SOCKET BOLT M5X16	3

タイプ2 トウイレ

セクション
SECTION

セクション番号
SECTION NUMBER

5342Z 220

2ND CYLINDER PRESSURE

★マークの部品は単品ではお渡しできませんので、セット番号で注文してください。
When ordering items marked ★, indicate the set number because they are available only as a set.

No.	セット番号/ 部品番号	SET No. PART No.	部品名称/ 構成番号	COMPONENT PARTS	PART NAME No.	個数 Qty
97	5340	21 751	スタット		STUD	1
98	5340	21 131	ツキヤ		THRUSTER	2
99	5340	21 520	レバー		LEVER	1
100	9670052008		ソケットホルト	M5X20	HEXAGON SOCKET BOLT M5X20	3
101	5340	21 112	スタット		STUD	1
102	5290	41 114-1	ハネカケ		SPRING STUD	1
103	9670041208		ソケットホルト	M4X12	HEXAGON SOCKET BOLT M4X12	4
104	95312003		ソレノイド	AS-10-N AC115	SOLENOID AS-10-N AC115V	1
105	90628		スナップピン	SSP-4	SNAP PIN SSP-4	2
106	5300	56 314	カラー		COLLAR	2
107	5344	21 145	リンク		LINK	1
108	5300	56 313-1	ピン		PIN	1
109	5510	57 550	リンク		LINK	1
110	5330	23 113	ワッシャー		WASHER	2
111	5323	21 860-1	カバー		COVER	1
112	5290	35 131-1	スプリング		SPRING	1
113	9715060014		ヒラサカ	M6	PLAIN WASHER M6	4

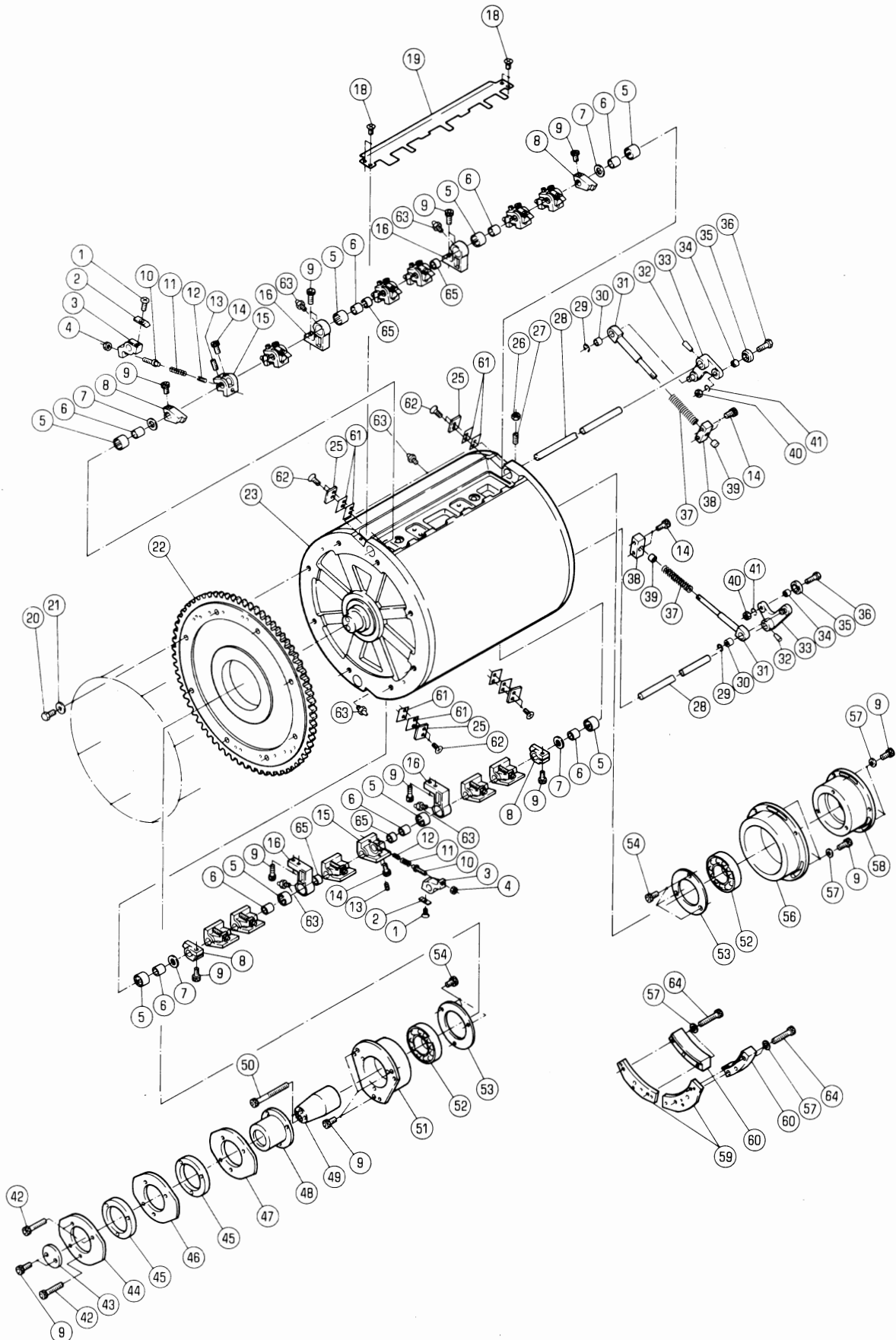

アツトウ

セクション
SECTION

セクション番号

SECTION NUMBER

5342Z 230

IMPRESSION CYLINDER

★マークの部品は単品ではお渡しできませんので、セット番号で注文してください。
When ordering items marked ★, indicate the set number because they are available only as a set.

No.	セット番号/ 部品番号	SET No PART No	部品名称/ 構成番号	COMPONENT PARTS	PART NAME No	個数 Qty
	5340	23 115Z	ハウジング	ASSY	HOUSING ASSY	1
			51,52			
	5340	23 117Z	ハウジング	ASSY	HOUSING ASSY	1
			52,58			
	5340	23 210	シャフト	ASSY	SHAFT ASSY	2
			28,32,33			
	5340	23 230	ホルダー	ASSY	HOLDER ASSY	4
			5,16			
	5340	23 231Z	ガイド	ASSY	GUIDE ASSY	2
			30,31			
	5340	23 232Z	ブロック	ASSY	BLOCK ASSY	2
			38,39			
	5342	23 110-1	アツトウ	ASSY	IMPRESSION CYLINDER ASSY	1
			5,23,26,27			
	5342	23 120-1	アツトウ	ASSY	IMPRESSION CYLINDER ASSY	1
			23,26,27			
1	9648030614		サラコネシ	M3X6	SMALL FLUSH HEAD SCREW M3X6	12
2	5340 23 240		ツメ		GRIPPER	12
3	5480 23 221		ホルダー		HOLDER	12
4	90699		Uナット	M5	U-NUT M5	12
5	90324036		ハアリソク	HK15162RSAS1	NEEDLE BEARING HK1516.2RSAS1	8
6	91630		ナイリン	IR12X15X16.5	INNER RING IR12X15X16.5	8
7	5290 29 311		ワッシャー		WASHER	4
8	5340 23 237		ストッパ		STOPPER	4
9	9670061608		ソケットホルト	M6X16	HEXAGON SOCKET BOLT M6X16	23
10	5480 23 222		ピン		PIN	12
11	5480 23 223		スプリング		SPRING	12
12	9410501208		スプリング	ピン 5X12	SPRING PIN 5X12	12
13	90179		ロツカクアナツキトメネシ	M5X8	SET SCREW M5X8	12
14	9670051608		ソケットホルト	M5X16	HEXAGON SOCKET BOLT M5X16	16
15	5480 23 224-1		サポーター		SUPPORTER	12
16	5340 23 234-2		ホルダー		HOLDER	4
18	9648050814		サラコネシ	M5X8	SMALL FLUSH HEAD SCREW M5X8	4
19	5340 75 811-1		カバー		COVER	2
20	9672084008		ロツカクホルト	M8X40	HEXAGON HEAD BOLT M8X40	8
21	5341 87 429		スパーサー		SPACER	8
22	5344 23 132-1		ギア		GEAR	1
★23	5342 23 130-1		アツトウ		IMPRESSION CYLINDER	1
25	5340 23 236		プレート		PLATE	4
26	9660080014		ナット	M8	HEXAGON NUT M8	1
27	9686082508		トメネシ	M8X25	SET SCREW M8X25	1
28	5340 23 211		シャフト		SHAFT	2
29	9721070008		E-リング	E-7	E-RING E-7	2
30	5300 45 243		ブッシュ		BUSHING	2
31	5340 23 231		ガイド		GUIDE	2
32	9411502500		テーパ	ピン 5X25	TAPER PIN 5X25	2
33	5340 23 220		アーム		ARM	2
34	5290 29 412		カムローラ	ナイリン	CAM ROLLER INNER RING	2
35	5290 29 411		カムローラ		CAM ROLLER	2
36	5340 23 212		ピン		PIN	2
37	5340 23 233		スプリング		SPRING	2
38	5340 23 232		ブロック		BLOCK	2
39	90441		オイルスト	ライメツ 70B-0812	BUSHING 0812	2
40	9660060014		ナット	M6	HEXAGON NUT M6	2
41	9710060008		ハネサ	カネ M6	SPRING WASHER M6	2
42	9670064508		ソケットホルト	M6X45	HEXAGON SOCKET BOLT M6X45	3
43	5340 23 136		プレート		PLATE	1
44	5340 23 133		カム		CAM	1
45	5340 23 132		スパーサー		SPACER	2

アットウ

セクション
SECTIONセクション番号
SECTION NUMBER

53422 230

IMPRESSION CYLINDER

★マークの部品は単品ではお渡しできませんので、セット番号で注文してください。
When ordering items marked ★, indicate the set number because they are available only as a set.

No.	セット番号/ 部品番号	SET No PART No	部品名称/ 構成番号	COMPONENT PARTS	PART NAME No	個数 Qty
46	5340	23 134	カム		CAM	1
47	5344	23 142	カム		CAM	1
48	5340	23 131	ボス		BOSS	
49	5340	23 114	シャフト		SHAFT	1
50	9670068008		ソケットホルト M6X80		HEXAGON SOCKET BOLT M6X80	2
51	5340	23 115	ハウジング		HOUSING	1
52	91621		ボールベアリング 6207ZZCM		BALL BEARING 6207ZZCM	2
53	5340	23 118	カバー		COVER	2
54	9670051001		ソケットホルト M5X10		HEXAGON SOCKET BOLT M5X10	6
56	5340	23 116-1	ハウジング		HOUSING	1
57	9716060014		ヒラサカネ M6		PLAIN WASHER M6	10
58	5340	23 117	ハウジング		HOUSING	1
59	5344	23 311	カム		CAM	2
60	5340	23 312	スパーサー		SPACER	2
61	5340	23 238	スパーサー		SPACER	8
62	90181		ロツカクアナツキサコネシ M4X8		SCREW M4X8	8
63	91040		グリースニツプ A-M6X1.0		GREASE NIPPLE A-M6X1.0	8
64	9670063508		ソケットホルト M6X35		HEXAGON SOCKET BOLT M6X35	4
65	5340	23 235	カラー		COLLAR	4

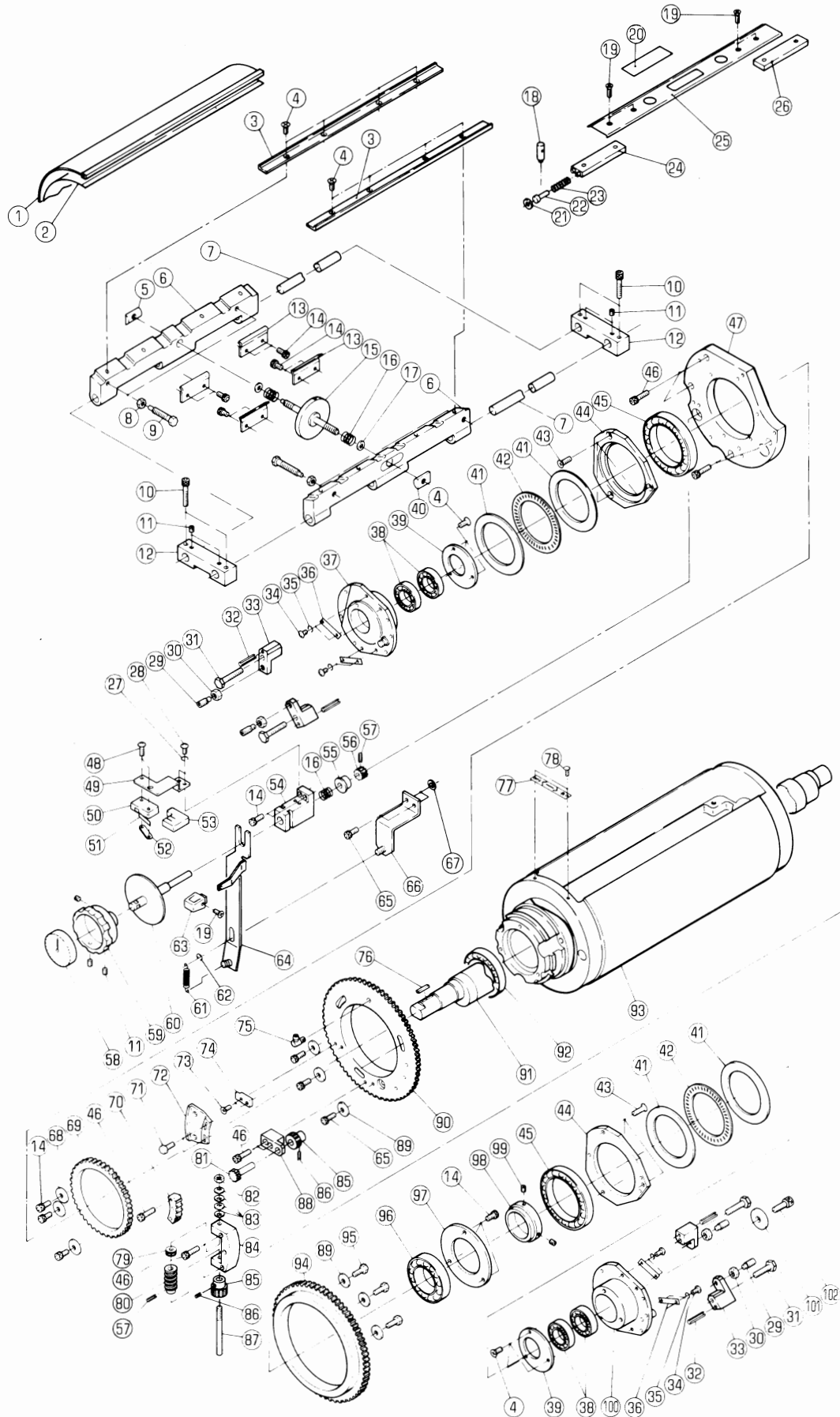

1ST BLANKET CYLINDER

★マークの部品は単品ではお渡しできませんので、セット番号で注文してください。
When ordering items marked ★, indicate the set number because they are available only as a set.

No	セット番号/ 部品番号	SET No PART No	部品名称/ 構成番号	COMPONENT PARTS	PART NAME	個数 Qty
	5340 24	550	シャフト ASSY		SHAFT ASSY	1
			56,57,60			
	5340 75	820-1	カバー ASSY		COVER ASSY	1
			18-26			
1	5340 24	266	フランクセット(T=1.9MM)		BLANKET(T=1.9MM)	1
2	5340 24	267	アンダーシート		UNDER SHEET	1
3	5340 24	221	オサエカナク		BRACKET	2
4	9648051014		サコネシ M5X10		SMALL FLUSH HEAD SCREW M5X10	14
5	5290 24	252	ナット		NUT	1
6	5340 24	213-1	フランクセット		BRACKET	2
7	5310 24	211	シャフト		SHAFT	2
8	5430 24	125	ナット		NUT	4
9	5430 24	124-1	ボルト		BOLT	4
10	9670063508		ソケットボルト M6X35		HEXAGON SOCKET BOLT M6X35	4
11	9684060608		トメネシ M6X6		SET SCREW M6X6	7
12	5341 24	214	フランクセット		BRACKET	2
13	5340 24	215	フランクセット		BRACKET	4
14	9670051001		ソケットボルト M5X10		HEXAGON SOCKET BOLT M5X10	16
15	5320 24	240	ツマミ		KNOB	1
16	5290 24	251	スプリング		SPRING	3
17	5290 29	313	ワッシャー		WASHER	2
18	9410201008		スプリングピン 2X10		SPRING PIN 2X10	2
19	9648041014		サコネシ M4X10		SMALL FLUSH HEAD SCREW M4X10	6
20	5340 74	125	メークプレート		NAME PLATE	1
21	9716060014		ヒラサカネ M6		PLAIN WASHER M6	1
22	5340 75	834-1	ピン		PIN	1
23	5290 38	235	スプリング		SPRING	1
24	5340 75	830-1	ブロック		BLOCK	1
25	5340 75	821-1	カバー		COVER	1
26	5340 75	833-1	ブロック		BLOCK	1
27	9710040008		ヒラサカネ M4		SPRING WASHER M4	2
28	9642040814		ナヘコネシ M4X8		SMALL PAN-HEAD SCREW M4X8	2
29	9686082008		トメネシ M8X20		SET SCREW M8X20	4
30	9660080014		ナット M8		HEXAGON NUT M8	4
31	9672084008		ロツカクボルト M8X40		HEXAGON HEAD BOLT M8X40	4
32	9410503208		スプリングピン 5X32		SPRING PIN 5X32	4
33	5340 24	164-1	フランクセット		BRACKET	4
34	9642030614		ナヘコネシ M3X6		SMALL PAN-HEAD SCREW M3X6	8
35	9710030008		ヒラサカネ M3		SPRING WASHER M3	8
36	5340 24	161	プレート		PLATE	4
37	5340 24	140	ハウジング		HOUSING	1
38	91622		ボールベアリング 6905ZZCM		BALL BEARING 6905ZZCM	4
39	5340 24	162	カバー		COVER	2
40	5290 24	253	ナット		NUT	1
41	91629		スラストワッシャー FTRA6590		THRUST WASHER FTRA-6590	4
42	91628		スラストベアリング FNTA6590		THRUST BEARING FNTA-6590	2
43	9648051614		サコネシ M5X16		SMALL FLUSH HEAD SCREW M5X16	6
44	5340 24	163	カバー		COVER	2
45	91624		ボールベアリング 6913ZZ		BALL BEARING 6913ZZ	2
46	9670052008		ソケットボルト M5X20		HEXAGON SOCKET BOLT M5X20	12
47	5340 24	131-1	ハウジング		HOUSING	1
48	9642031614		ナヘコネシ M3X16		SMALL PAN-HEAD SCREW M3X16	2
49	5340 24	564	フランクセット		BRACKET	1
50	97303		スイッチ V-15-1C26		SWITCH V-15-1C26	1
51	97380		アクチュエーター VAM21		ACTUATOR VAM21	1
52	5300 21	424	プレート		PLATE	1
53	98501		カバー 360010-1		COVER 360010-1	1
54	5340 24	541	フランクセット		BRACKET	1
55	5330 24	341	ハウジング		HOUSING	1

ダイヤ コムトウ

セクション
SECTION

セクション番号

SECTION NUMBER

5342Z 240

1ST BLANKET CYLINDER

★マークの部品は単品ではお渡しできませんので、セット番号で注文してください。
When ordering items marked ★, indicate the set number because they are available only as a set.

No.	セット番号/ 部品番号	SET No. PART No.	部品名称/ 構成番号	COMPONENT PARTS	PART NAME No.	個数 Qty
56	5340 24 344		ピニオンギア		PINION GEAR	1
57	9410301608		スプリングピン 3X16		SPRING PIN 3X16	2
58	5342 24 333		ダイヤル		DIAL	
59	5330 24 349-3		ツマミ(ダークグレー)		KNOB(DARK GRAY)	1
60	5340 24 560		シャフト		SHAFT	1
61	5290 35 131-1		スプリング		SPRING	1
62	9721070008		Eリング E-7		E-RING E-7	1
63	5310 33 538-1		ツマミ(ダークグレー)		KNOB(DARK GRAY)	1
64	5342 24 570		スライドプレート ASSY		SLIDE PLATE ASSY	1
65	9670061208		ソケットホルト M6X12		HEXAGON SOCKET BOLT M6X12	5
66	5310 24 580		切り替えレバーブラケット		CHANGEOVER LEVER BRACKET	1
67	5290 24 275		ワッシャー		WASHER	2
68	5340 24 124		ワッシャー		WASHER	3
69	5330 24 311		ギア		GEAR	1
70	5330 24 319-2		ギアホイール		GEAR WHEEL	1
71	9672051214		六角頭ホルト M5X12		HEXAGON HEAD BOLT M5X12	2
72	5330 24 321-1		ブロック		BLOCK	1
73	9648040814		小径ネジ M4X8		SMALL FLUSH HEAD SCREW M4X8	2
74	5330 24 322-1		インジケータ		INDICATOR	1
75	91298		グリースニツポル Cタイプ		GREASE NIPPLE C-TYPE	1
76	90900		キー 5X5X16		KEY 5X5X16	1
77	5340 24 112-1		メイトプレート		NAME PLATE	1
78	90730		リベット 1.6X5		RIVET 1.6X5	2
79	90477		スラストベアリング T8-16		THRUST BEARING T8-16	1
80	5330 24 317		ギア		GEAR	1
81	5330 24 314-1		ギア		GEAR	1
82	90700		ナット M8		U-NUT M8	1
83	90688		サラバネ L8		BELLEVILLE SPRING L8	1
84	5330 24 316-1		ブラケット		BRACKET	
85	5330 24 315		ギア		GEAR	2
86	9410301208		スプリングピン 3X12		SPRING PIN 3X12	2
87	5330 24 318		シャフト		SHAFT	1
88	5330 24 313		ブラケット		BRACKET	1
89	5330 23 113		ワッシャー		WASHER	6
90	5340 24 113-1		ギア		GEAR	1
91	5340 24 121		シャフト		SHAFT	1
92	91623		ボールベアリング 6909ZZCM		BALL BEARING 6909ZZCM	1
93	5340 24 111-1		コムトウ		BLANKET CYLINDER	1
94	5290 23 112		ギア		GEAR	1
95	5290 24 127		ホルト		BOLT	3
96	91620		ボールベアリング 6008ZZCM		BALL BEARING 6008ZZCM	1
97	5340 23 118		カバー		COVER	1
98	5340 24 123		カラー		COLLAR	1
99	9684050508		トメネジ M5X5		SET SCREW M5X5	2
100	5340 24 150		偏心メタル		ECCENTRIC BUSHING	1
101	5340 24 122		ワッシャー		WASHER	1
102	9670082008		ソケットホルト M8X20		HEXAGON SOCKET BOLT M8X20	1

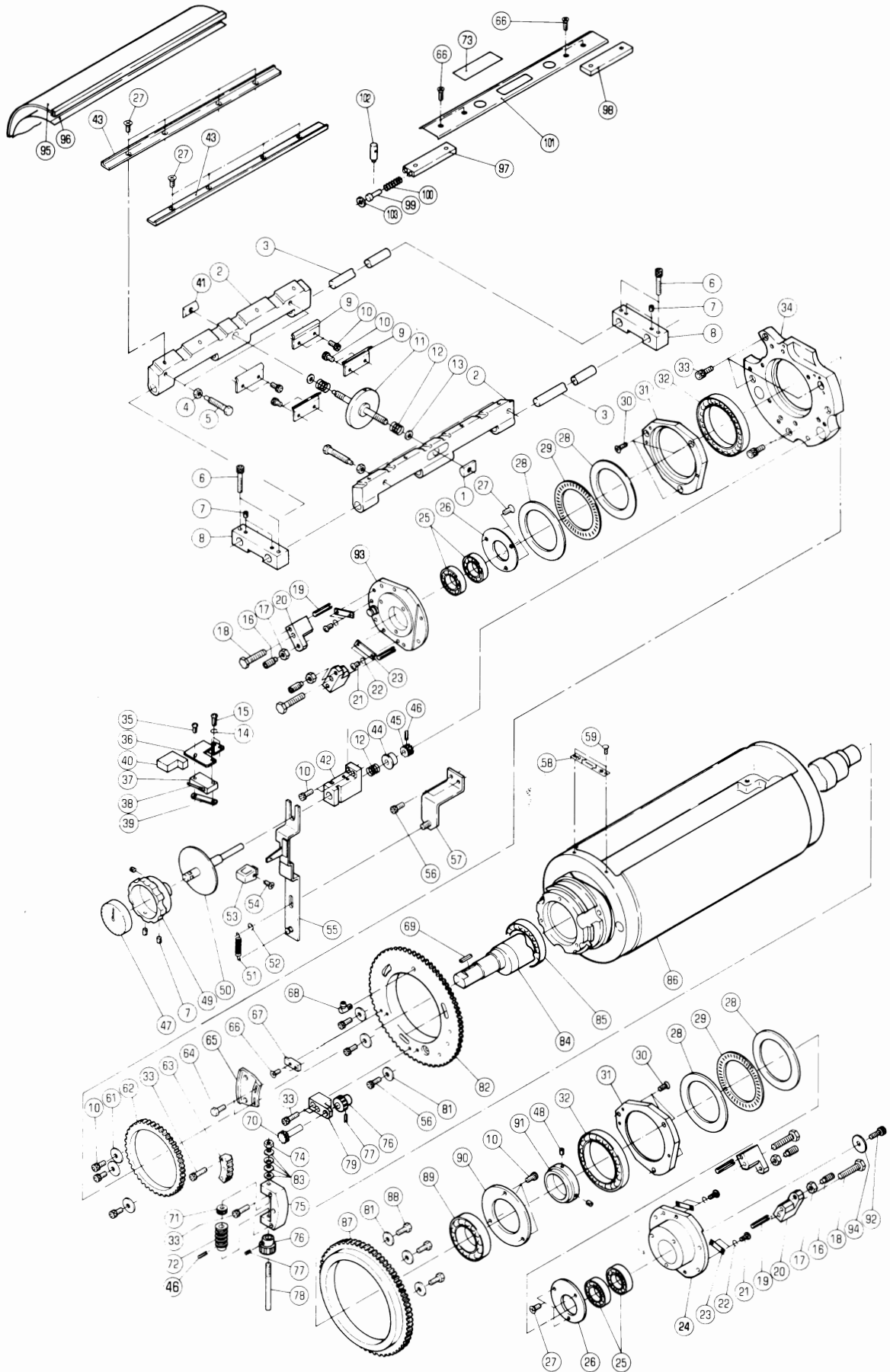

2ND BLANKET CYLINDER

★マークの部品は単品ではお渡しできませんので、セット番号で注文してください。
When ordering items marked ★, indicate the set number because they are available only as a set.

No.	セット番号/ 部品番号	SET No. PART No.	部品名称/ 構成番号	COMPONENT PARTS	PART NAME	個数 Qty
	5340 24	550	シャフト ASSY		SHAFT ASSY	1
			45,46,50			
	5340 75	820-1	カバー ASSY		COVER ASSY	1
			54,73,97-103			
1	5290 24	253	ナット		NUT	1
2	5340 24	213-1	ブラケット		BRACKET	2
3	5310 24	211	シャフト		SHAFT	2
4	5430 24	125	ナット		NUT	4
5	5430 24	124-1	ボルト		BOLT	4
6	9670063508		ソケットボルト M6X35		HEXAGON SOCKET BOLT M6X35	4
7	9684060608		トメネジ M6X6		SET SCREW M6X6	7
8	5341 24	214	ブラケット		BRACKET	2
9	5340 24	215	ブラケット		BRACKET	4
10	9670051001		ソケットボルト M5X10		HEXAGON SOCKET BOLT M5X10	16
11	5320 24	240	ツマミ		KNOB	1
12	5290 24	251	スプリング		SPRING	3
13	5290 29	313	ワッシャー		WASHER	2
14	9710040008		ハネサカネ M4		SPRING WASHER M4	2
15	9642040814		ナヘコネジ M4X8		SMALL PAN-HEAD SCREW M4X8	2
16	9686082008		トメネジ M8X20		SET SCREW M8X20	4
17	9660080014		ナット M8		HEXAGON NUT M8	4
18	9672084008		ロツカクボルト M8X40		HEXAGON HEAD BOLT M8X40	4
19	9410503208		スプリングピン 5X32		SPRING PIN 5X32	4
20	5340 24	164-1	ブラケット		BRACKET	4
21	9642030614		ナヘコネジ M3X6		SMALL PAN-HEAD SCREW M3X6	8
22	9710030008		ハネサカネ M3		SPRING WASHER M3	8
23	5340 24	161	プレート		PLATE	4
24	5340 24	140	ハウジング		HOUSING	1
25	91622		ボールベアリング 6905ZZCM		BALL BEARING 6905ZZCM	4
26	5340 24	162	カバー		COVER	2
27	9648051014		サラコネジ M5X10		SMALL FLUSH HEAD SCREW M5X10	14
28	91629		スラストワッシャー FTRA6590		THRUST WASHER FTRA-6590	4
29	91628		スラストベアリング FNTA6590		THRUST BEARING FNTA-6590	2
30	9648051614		サラコネジ M5X16		SMALL FLUSH HEAD SCREW M5X16	6
31	5340 24	163	カバー		COVER	2
32	91624		ボールベアリング 6913ZZ		BALL BEARING 6913ZZ	2
33	9670052008		ソケットボルト M5X20		HEXAGON SOCKET BOLT M5X20	13
34	5340 24	611-3	ハウジング		HOUSING	1
35	9642031614		ナヘコネジ M3X16		SMALL PAN-HEAD SCREW M3X16	2
36	5340 24	565	ブラケット		BRACKET	1
37	97303		スイッチ V-15-1C26		SWITCH V-15-1C26	1
38	97380		アクチュエーター VAM21		ACTUATOR VAM21	1
39	5300 21	424	プレート		PLATE	1
40	98501		カバー 360010-1		COVER 360010-1	1
41	5290 24	252	ナット		NUT	1
42	5340 24	541	ブラケット		BRACKET	1
43	5340 24	221	オサエカナダ		BRACKET	2
44	5330 24	341	ハウジング		HOUSING	1
45	5340 24	344	ピニオンギア		PINION GEAR	1
46	9410301608		スプリングピン 3X16		SPRING PIN 3X16	2
47	5342 24	333	ダイヤル		DIAL	1
48	9684050508		トメネジ M5X5		SET SCREW M5X5	2
49	5330 24	349-3	ツマミ(ダークグレー)		KNOB(DARK GRAY)	1
50	5340 24	560	シャフト		SHAFT	1
51	5290 35	131-1	スプリング		SPRING	1
52	9721070008		Eリング E-7		E-RING E-7	1
53	5310 33	538-1	ツマミ(ダークグレー)		KNOB(DARK GRAY)	1
54	9648041014		サラコネジ M4X10		SMALL FLUSH HEAD SCREW M4X10	6
55	5340 24	620	スライドプレート		SLIDE PLATE	1

2nd 12 COMET

SECTION
SECTION

SECTION NUMBER

5342Z 245

2ND BLANKET CYLINDER

★マークの部品は単品ではお渡してきませんので、セット番号で注文してください。
When ordering items marked ★, indicate the set number because they are available only as a set.

No.	セット番号/ 部品番号	SET No PART No	部品名称/ 構成番号	COMPONENT PARTS	PART NAME No	個数 Qty
56	9670061208		ソケットホルト M6X12		HEXAGON SOCKET BOLT M6X12	5
57	5340 24 580-1		ブラケット		BRACKET	1
58	5340 24 112-1		メイハン		NAME PLATE	
59	90730		ハ-カービヨウ 1.6X5		RIVET 1.6X5	2
61	5340 24 124		ワッシャー		WASHER	3
62	5330 24 311		ギア		GEAR	1
63	5330 24 319-2		ギアホイール		GEAR WHEEL	1
64	9672051214		ロツカクホルト M5X12		HEXAGON HEAD BOLT M5X12	2
65	5330 24 321-1		ブロック		BLOCK	1
66	9648040814		サラコネシ M4X8		SMALL FLUSH HEAD SCREW M4X8	2
67	5330 24 322-1		インジケータ		INDICATOR	1
68	91298		グリースニツフォル Cカマ		GREASE NIPPLE C-TYPE	1
69	90900		キー 5X5X16		KEY 5X5X16	1
70	5330 24 314-1		ギア		GEAR	1
71	90477		スラストベアリング T8-16		THRUST BEARING T8-16	1
72	5330 24 317		ギア		GEAR	1
73	5340 74 125		メイハン		NAME PLATE	1
74	90700		ナット M8		U-NUT M8	1
75	5330 24 316-1		ブラケット		BRACKET	1
76	5330 24 315		ギア		GEAR	2
77	9410301208		スプリングピン 3X12		SPRING PIN 3X12	2
78	5330 24 318		シャフト		SHAFT	1
79	5330 24 313		ブラケット		BRACKET	1
81	5330 23 113		ワッシャー		WASHER	6
82	5340 24 113-1		ギア		GEAR	1
83	90688		サラハンネ L8		BELLEVILLE SPRING L8	4
84	5340 24 121		シャフト		SHAFT	1
85	91623		ボールベアリング 6909ZZCM		BALL BEARING 6909ZZCM	1
86	5340 24 111-1		コメット		BLANKET CYLINDER	
87	5290 23 112		ギア		GEAR	1
88	5290 24 127		ホルト		BOLT	3
89	91620		ボールベアリング 6008ZZCM		BALL BEARING 6008ZZCM	1
90	5340 23 118		カバー		COVER	1
91	5340 24 123		カラー		COLLAR	1
92	9670082008		ソケットホルト M8X20		HEXAGON SOCKET BOLT M8X20	1
93	5340 24 150		偏心メタル		ECCENTRIC BUSHING	1
94	5340 24 122		ワッシャー		WASHER	1
95	5340 24 266		ブランケット(T=1.9MM)		BLANKET(T=1.9MM)	1
96	5340 24 267		アンダーシート		UNDER SHEET	1
97	5340 75 830-1		ブロック		BLOCK	1
98	5340 75 833-1		ブロック		BLOCK	1
99	5340 75 834-1		ピン		PIN	1
100	5290 38 235		スプリング		SPRING	1
101	5340 75 821-1		カバー		COVER	1
102	9410201008		スプリングピン 2X10		SPRING PIN 2X10	2
103	9716060014		ヒラサカネ M6		PLAIN WASHER M6	1

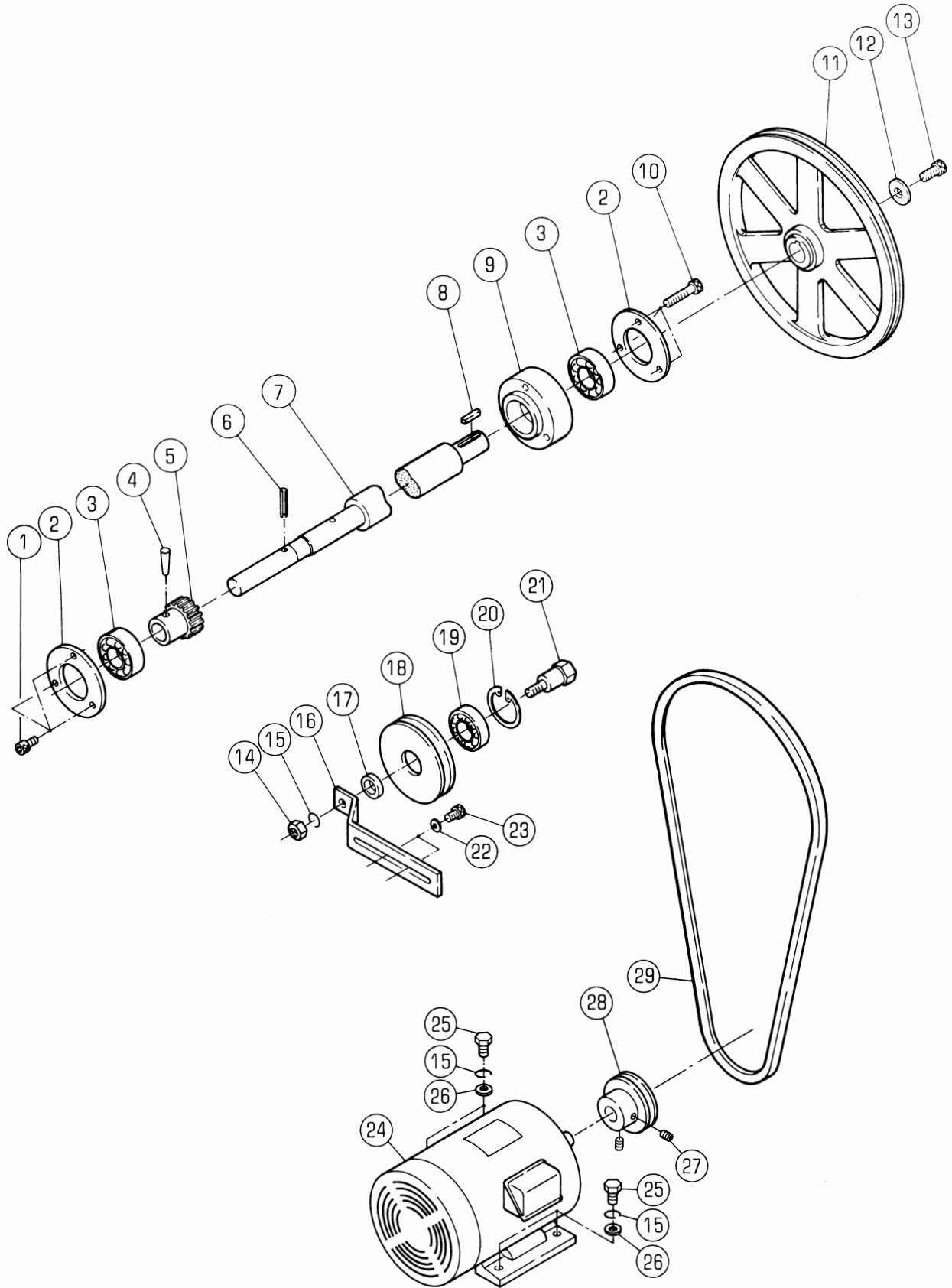

ケントウ

セクション
SECTIONセクション番号
SECTION NUMBER

5342Z 250

MAIN DRIVE

★マークの部品は単品ではお渡しできませんので、セット番号で注文してください。
When ordering items marked ★, indicate the set number because they are available only as a set.

No.	セット番号/ 部品番号	SET No. PART No.	部品名称/ 構成番号	COMPONENT PARTS	PART NAME No.	個数 Qty
	5342 25	110	シャフト ASSY 4,5,7		SHAFT ASSY	1
1	9670061008		ソケットホルト M6X10		HEXAGON SOCKET BOLT M6X10	3
2	5290 25	114	カバー		COVER	2
3	90207		ボールベアリング 6203LLB		BALL BEARING 6203LLB	2
4	9411602500		テーパピン 6X25		TAPER PIN 6X25	1
5	5341 25	112	ギア		GEAR	1
6	9410402508		スプリングピン 4X25		SPRING PIN 4X25	1
7	5342 25	111	シャフト		SHAFT	1
8	90900		キー 5X5X16		KEY 5X5X16	1
9	5290 25	113	ホルダー		HOLDER	1
10	9670063508		ソケットホルト M6X35		HEXAGON SOCKET BOLT M6X35	3
11	5340 25	211	Vプーリー		V PULLEY	1
12	5430 11	219	ワッシャー		WASHER	1
13	9670081608		ソケットホルト M8X16		HEXAGON SOCKET BOLT M8X16	1
14	9660080014		ナット M8		HEXAGON NUT M8	1
15	9710080008		ハネサカネ M8		SPRING WASHER M8	5
16	5340 25	213	サポーター		SUPPORTER	1
17	5340 25	215	スペーサー		SPACER	1
18	5340 25	212	プーリー		PULLEY	1
19	90211		ボールベアリング 6202ZZ		BALL BEARING 6202ZZ	1
20	9723350008		Cリング C-35		C-RING C-35	1
21	5340 25	214	スタット		STUD	1
22	5290 23	113	ワッシャー		WASHER	2
23	9670061208		ソケットホルト M6X12		HEXAGON SOCKET BOLT M6X12	2
24	95101001-1		モーター 1.5KW 3PH		MOTOR 1,5KW 3PH	1
25	9672081214		ロツカクホルト M8X12		HEXAGON HEAD BOLT M8X12	4
26	9716080014		ヒラサカネ M8		PLAIN WASHER M8	4
27	9684060608		トメネジ M6X6		SET SCREW M6X6	2
28	5340 15	111	プーリー		PULLEY	1
29	90072		Vベルト 3V 670		V-BELT 3V 670	1

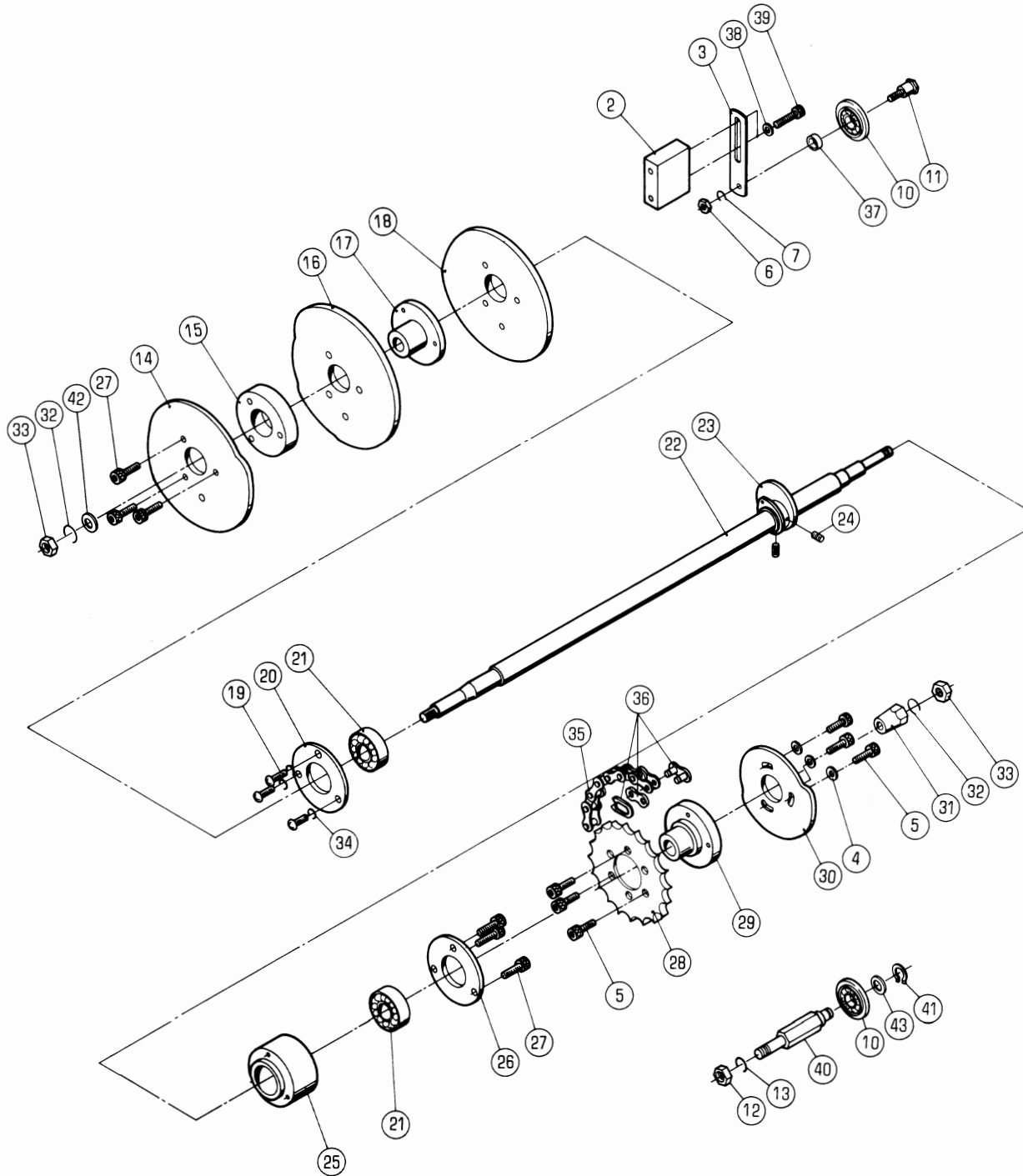

カムシャフト

CAM SHAFT

セクション
SECTIONセクション番号
SECTION NUMBER

5340Z 260

★マークの部品は単品ではお渡しできませんので、セット番号で注文してください。
When ordering items marked ★, indicate the set number because they are available only as a set.

No.	セット番号/ 部品番号	SET No. PART No.	部品名称/ 構成番号	COMPONENT PARTS	PART NAME No.	個数 Qty
2	5330 35	234	ブラケット		BRACKET	1
3	5330 35	233	ブラケット		BRACKET	1
4	9716060014		ヒラサカネ M6		PLAIN WASHER M6	3
5	9670061008		ソケットホルト M6X10		HEXAGON SOCKET BOLT M6X10	6
6	9660060014		ナット M6		HEXAGON NUT M6	1
7	9710060008		ハネサカネ M6		SPRING WASHER M6	1
10	5330 35	232-1	ホイール		WHEEL	2
11	5330 35	231	ピン		PIN	1
12	9660100014		ナット M10		HEXAGON NUT M10	1
13	9710100008		ハネサカネ M10		SPRING WASHER M10	1
14	5330 26	223-3	カム		CAM	1
15	5290 26	222	カラー		COLLAR	1
16	5330 26	224-3	カム		CAM	1
17	5330 26	221	ホルダー		HOLDER	1
18	5330 26	225-2	カム		CAM	1
19	9642051014		ナヘコネシ M5X10		SMALL PAN-HEAD SCREW M5X10	3
20	5290 25	115	カバー		COVER	1
21	90207		ボールベアリング 6203LLB		BALL BEARING 6203LLB	2
22	5330 26	121	シャフト		SHAFT	1
23	5340 26	230-2	カム		CAM	1
24	9684060608		トメネシ M6X6		SET SCREW M6X6	2
25	5330 25	113	ホルダー		HOLDER	1
26	5290 25	114	カバー		COVER	1
27	9670064508		ソケットホルト M6X45		HEXAGON SOCKET BOLT M6X45	6
28	5330 24	522	スプロケット		SPROCKET	1
29	5330 26	211	ホルダー		HOLDER	1
30	5330 26	216	カム		CAM	1
31	5290 26	213	フツシユ		BUSHING	1
32	90690		ハネサカネ M10 ヒタリ		SPRING WASHER M10(LEFT)	2
33	90710		ロツカクナット M10 ヒタリ		HEXAGON NUT M10(LEFT)	2
34	9710050008		ハネサカネ M5		SPRING WASHER M5	3
35	90842		ローラーチェーン RS37-1 149P		CHAIN RS37-1 149P	1
36	90856		ジョイントリンクRS37-1 1/2"		JOINT LINK RS37-1(1/2")	1
37	5330 35	235	カラー		COLLAR	1
38	5290 23	113	ワツシヤ		WASHER	2
39	9670066008		ソケットホルト M6X60		HEXAGON SOCKET BOLT M6X60	2
40	5340 35	235	スタット		STUD	1
41	9722100008		C-リング C-10		C-RING C-10	1
42	9716100014		ヒラサカネ M10		PLAIN WASHER M10	1
43	5290 29	312	ワツシヤ		WASHER	1

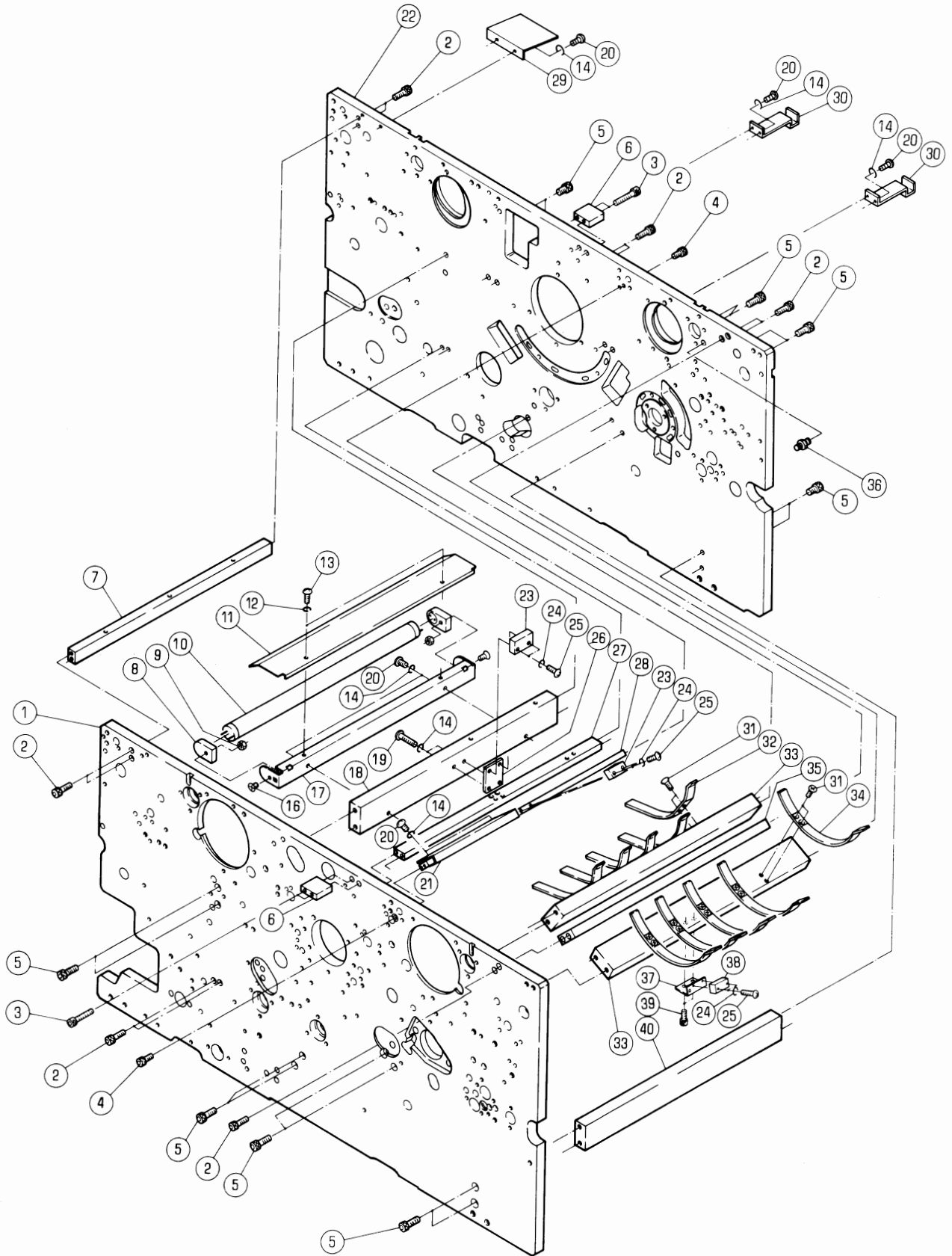

MAIN FRAME

★マークの部品は単品ではお渡しできませんので、セット番号で注文してください。
When ordering items marked ★, indicate the set number because they are available only as a set.

No.	セット番号/ 部品番号	SET No. PART No.	部品名称/ 構成番号	COMPONENT PARTS	PART NAME No.	個数 Qty
1	5342 29	111-1	フレーム		FRAME	1
2	9670052008		ソケットホルト	M5X20	HEXAGON SOCKET BOLT M5X20	12
3	9670054008		ソケットホルト	M5X40	HEXAGON SOCKET BOLT M5X40	4
4	9670051608		ソケットホルト	M5X16	HEXAGON SOCKET BOLT M5X16	4
5	9670081808		ソケットホルト	M8X18	HEXAGON SOCKET BOLT M8X18	16
6	5340 29	241	フック		BRACKET	2
7	5340 29	236	ステー		STAY	1
8	5341 61	651	ホルダー		HOLDER	2
9	9660030014		ナット	M3	HEXAGON NUT M3	2
10	99960		ケイコランプ	FL15W	FLUORESCENT LAMP 15W	1
11	5340 61	161	ケイコウトウカサ		LAMP COVER	1
12	9710040008		ハネサカネ	M4	SPRING WASHER M4	2
13	9642040814		ナハコネシ	M4X8	SMALL PAN-HEAD SCREW M4X8	2
14	9710050008		ハネサカネ	M5	SPRING WASHER M5	12
16	9648031014		サラコネシ	M3X10	SMALL FLUSH HEAD SCREW M3X10	2
17	5340 61	163-1	フック		BRACKET	1
18	5340 61	162-1	ステー		STAY	1
19	9642053014		ナハコネシ	M5X30	SMALL PAN-HEAD SCREW M5X30	2
20	9642051014		ナハコネシ	M5X10	SMALL PAN-HEAD SCREW M5X10	10
21	5340 29	238	カバー		COVER	1
22	5342 29	112-2	フレーム		FRAME	1
23	5344 61	655	センサー		SENSOR	2
24	9710030008		ハネサカネ	M3	SPRING WASHER M3	6
25	9642031414		ナハコネシ	M3X14	SMALL PAN-HEAD SCREW M3X14	6
26	5340 61	164	フック		BRACKET	1
27	5340 29	235-1	ステー		STAY	1
28	5340 29	237-1	ステー		STAY	1
29	5344 82	799	カバー		COVER	1
30	5340 82	523	フック		BRACKET	2
31	9648040814		サラコネシ	M4X8	SMALL FLUSH HEAD SCREW M4X8	20
32	5342 87	562	ハハカイト		PAPER GUIDE	5
33	5340 36	561-1	ステー		STAY	2
34	5340 36	562	カイト		GUIDE	5
35	5330 29	235-4	ステー		STAY	1
36	5290 36	351	ハネカケ		SPRING STUD	1
37	5340 36	563-1	フック		BRACKET	1
38	5340 61	612	センサー		SENSOR	1
39	9670051001		ソケットホルト	M5X10	HEXAGON SOCKET BOLT M5X10	2
40	5330 29	236	ステー		STAY	1

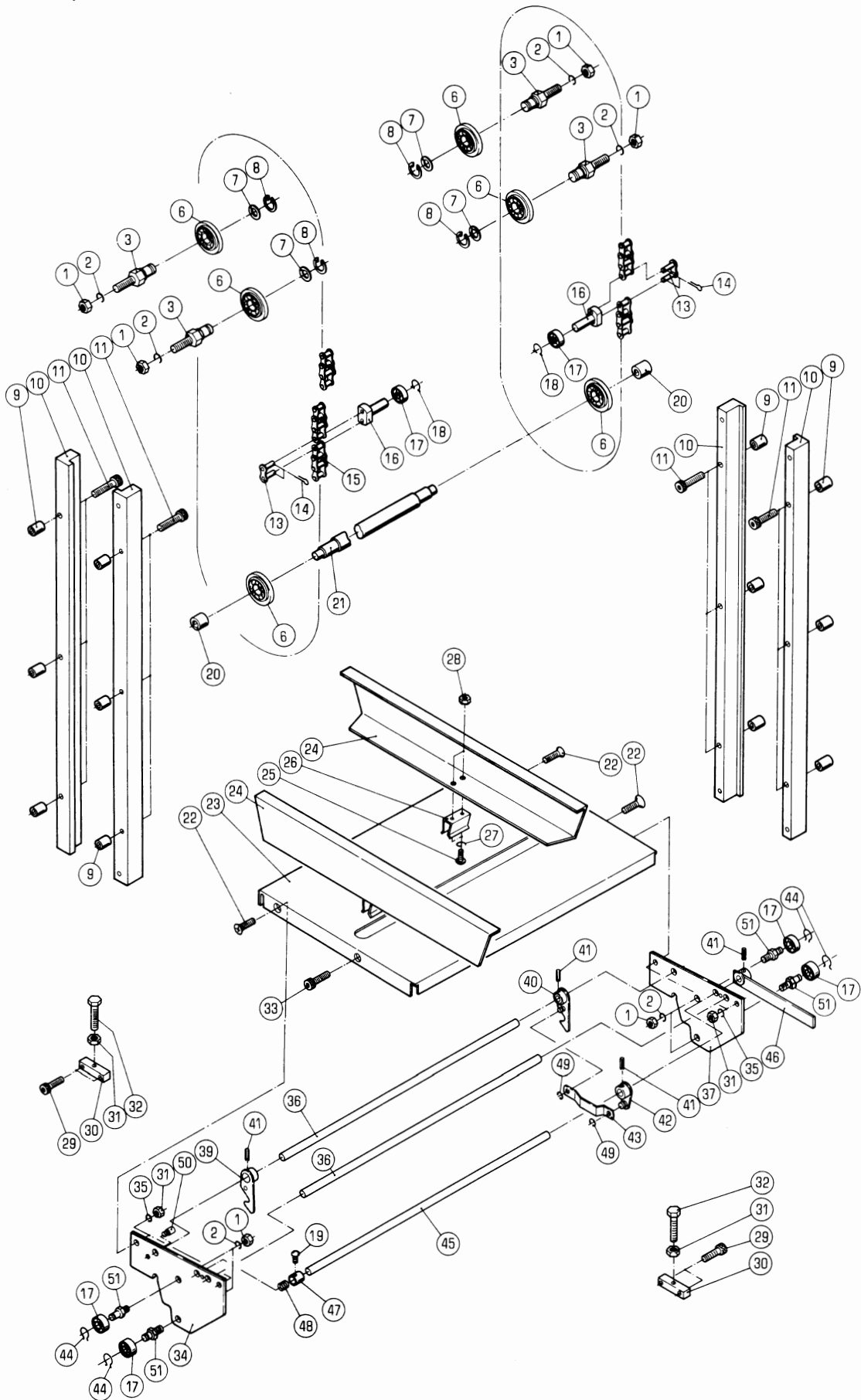

PAPER FEED TABLE

★マークの部品は単品ではお渡しできませんので、セット番号で注文してください。
When ordering items marked ★, indicate the set number because they are available only as a set.

No.	セット番号/ 部品番号	SET No. PART No.	部品名称/ 構成番号	COMPONENT PARTS	PART NAME	個数 Qty
	5310 31	120-1	テーブルフット(ダークグレー)	TABLE FOOT ASSY(DARK GRAY)		4
			24-28			
	5330 31	130	ラッチ ASSY	LATCH ASSY		2
			36,39-41			
	5330 31	160	レバー ASSY	LEVER ASSY		2
			41,42,45,46			
	5330 31	220-1	チェーン ASSY	CHAIN ASSY		2
			13-16			
1	9660080014		ナット M8	HEXAGON NUT M8		12
2	9710080008		ハネサカネ M8	SPRING WASHER M8		12
3	5330 31	212	スタット	STUD		4
6	5330 35	232-1	ホイール	WHEEL		6
7	5290 29	312	ワッシャー	WASHER		4
8	9722100008		C-リング C-10	C-RING C-10		4
9	5330 31	218	カラー	COLLAR		12
10	5330 31	211-1	レール	RAIL		4
11	9670064508		ソケットホルト M6X45	HEXAGON SOCKET BOLT M6X45		12
13	5330 31	221	ツキテリンク	JOINT LINK		6
14	9414100614		ワリピン 1X6	SPLIT PIN 1X6		12
15	90111002		チェーン RS37-1 35P	CHAIN RS37-1 35P		6
16	5330 31	232	ピン	PIN		6
17	90318		ボールベアリング 608ZZ	BALL BEARING 608ZZ		14
18	90654		GS-リング GS-8	GS-RING GS-8		6
19	9684050508		トメネジ M5X5	SET SCREW M5X5		2
20	5330 31	268	フッシユ	BUSHING		2
21	5310 31	215	シャフト	SHAFT		1
22	9648061214		サラコネジ M6X12	SMALL FLUSH HEAD SCREW M6X12		6
23	5330 31	111-2	テーブル	TABLE		2
24	5310 31	121-2	テーブルフット(ダークグレー)	TABLE FOOT(DARK GRAY)		4
25	9642030614		ナハコネジ M3X6	SMALL PAN-HEAD SCREW M3X6		8
26	5290 31	122	コテカナク	FIXING PLATE		4
27	9710030008		ハネサカネ M3	SPRING WASHER M3		8
28	9660030014		ナット M3	HEXAGON NUT M3		8
29	9670062008		ソケットホルト M6X20	HEXAGON SOCKET BOLT M6X20		4
30	5330 31	216	ブロック	BLOCK		2
31	9660060014		ナット M6	HEXAGON NUT M6		10
32	9672065014		ロツカクホルト M6X50	HEXAGON HEAD BOLT M6X50		2
33	9670061201		ソケットホルト M6X12	HEXAGON SOCKET BOLT M6X12		2
34	5330 31	112-2	ブラケット	BRACKET		2
35	9710060008		ハネサカネ M6	SPRING WASHER M6		8
36	5330 31	116	ステー	STAY		4
37	5330 31	113-2	ブラケット	BRACKET		2
39	5330 31	140	ラッチ	LATCH		2
40	5330 31	150	ラッチ	LATCH		2
41	9410301608		スプリングピン 3X16	SPRING PIN 3X16		8
42	5330 31	180	アーム	ARM		2
43	5330 31	181	リンク	LINK		2
44	90626		G-リング G-8	G-RING G-8		8
45	5330 31	161	シャフト	SHAFT		2
46	5330 31	170	レバー	LEVER		2
47	5300 59	132	ホルダー	HOLDER		2
48	5300 59	133	スプリング	SPRING		2
49	9721040008		E-リング E-4	E-RING E-4		4
0	5300 59	331	ピン	PIN		2
51	5330 31	118	スタット	STUD		8

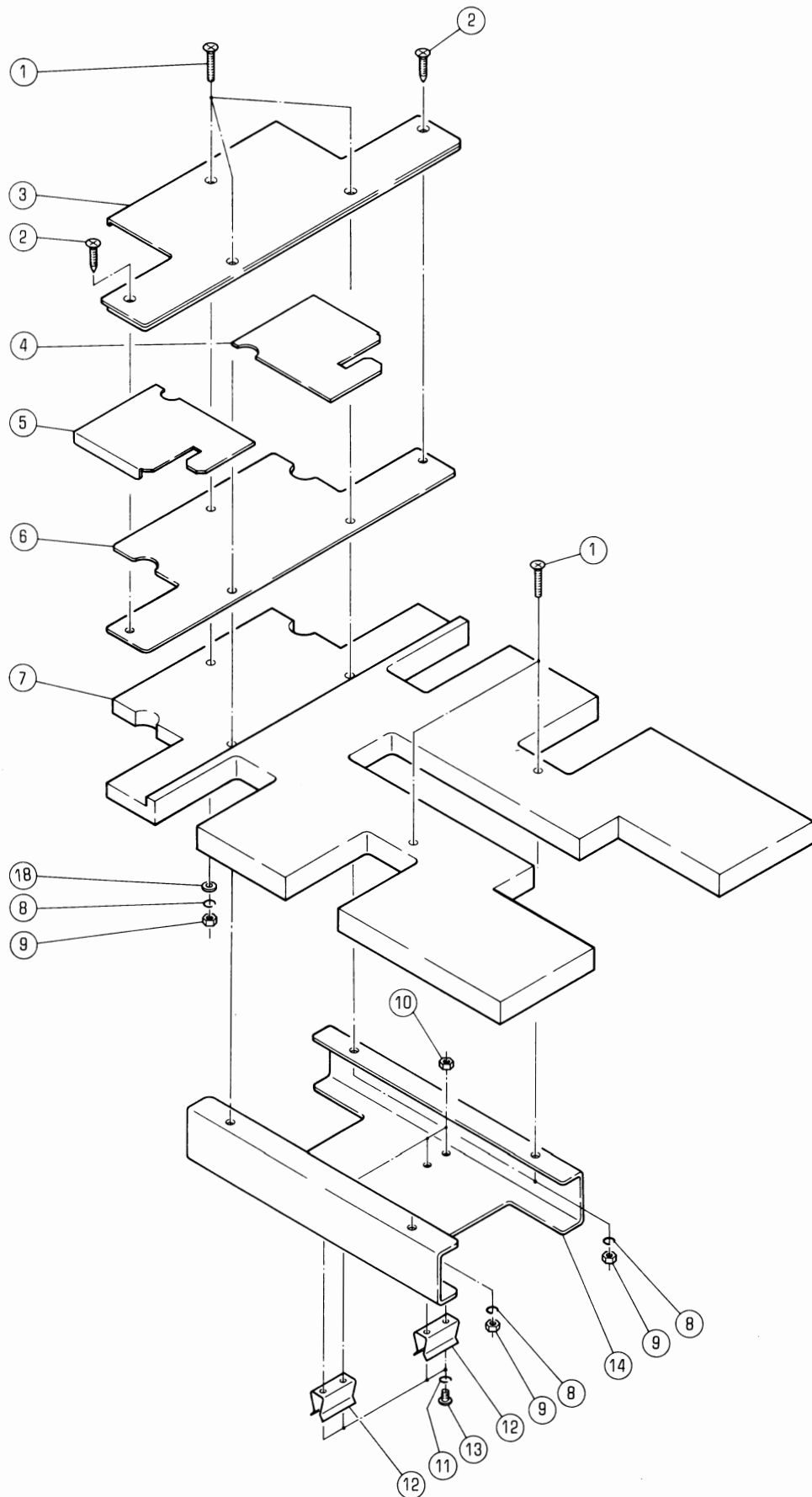

ハンノウキユウシタイ

セクション
SECTION

セクション番号
SECTION NUMBER

5340Z 312

MULTI-SIZE PAPER PILE BOARD

★マークの部品は単品ではお渡りできませんので、セット番号で注文してください。
When ordering items marked ★, indicate the set number because they are available only as a set.

No.	セット番号/ 部品番号	SET No. PART No.	部品名称/ 構成番号	COMPONENT PARTS	PART NAME	個数 Qty
	5341 31	510	ハンノウキユウシタイ	ASSY	MULTI-SIZE PAPER PILE BOARD	2
			1-14,18			
1	9648042514		サラコネシ	M4X25	SMALL FLUSH HEAD SCREW M4X25	10
2	91319007		モクネシ	4.1X16	WOOD SCREW 4.1X16	4
3	5341 31	512	プレート		PLATE	2
4	5341 31	514	プレート		PLATE	2
5	5341 31	515	プレート		PLATE	2
6	5341 31	513	プレート		PLATE	2
7	5341 31	511	ボード		BOARD	2
8	9710040014		ハネサカネ	M4	SPRING WASHER M4	10
9	9660040014		ナット	M4	HEXAGON NUT M4	10
10	9660030014		ナット	M3	HEXAGON NUT M3	8
11	9710030014		ハネサカネ	M3	SPRING WASHER M3	8
12	5290 31	122	コテイカク		FIXING PLATE	4
13	9642030614		ナヘコネシ	M3X6	SMALL PAN-HEAD SCREW M3X6	8
14	5341 31	516-1	フット		FOOT	2
18	9716040014		ヒラサカネ	M4	PLAIN WASHER M4	2

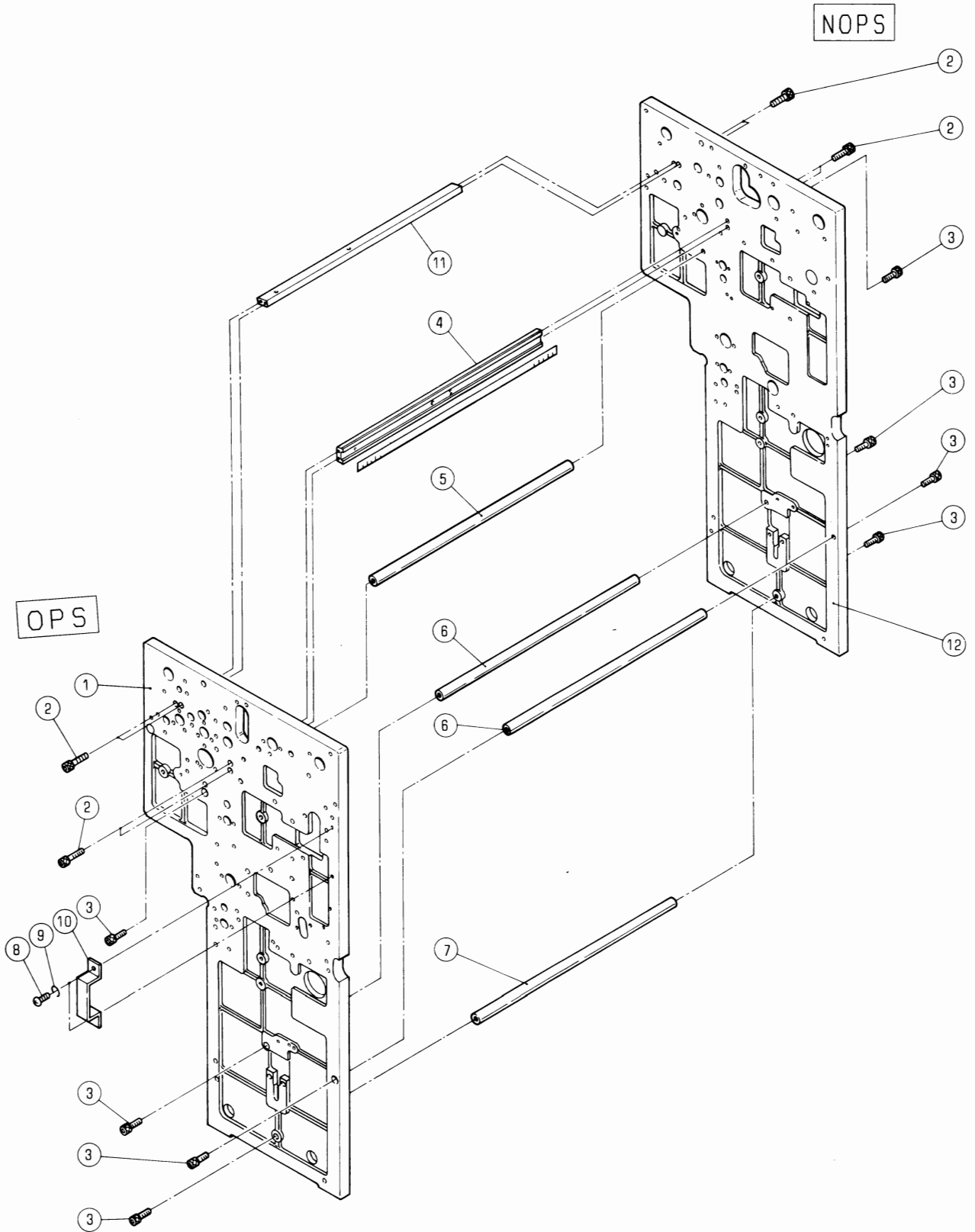

フィーダーフレーム

セクション
SECTION

セクション番号
SECTION NUMBER

5344Z 315

FEEDER FRAME

★マークの部品は単品ではお渡しできませんので、セット番号で注文してください。
When ordering items marked ★, indicate the set number because they are available only as a set.

No.	セット番号/ 部品番号	SET No. PART No.	部品名称/ 構成番号	COMPONENT PARTS	PART NAME No.	個数 Q'ty
1	5344 31	111-3	フレーム		FRAME	1
2	9670052008		ソケットボルト	M5X20	HEXAGON SOCKET BOLT M5X20	8
3	9670081808		ソケットボルト	M8X18	HEXAGON SOCKET BOLT M8X18	8
4	5310 32	410	ステー		STAY	1
5	5310 29	232	ステー		STAY	1
6	5330 29	234	ステー		STAY	2
7	5310 55	315	ステー		STAY	1
8	9642051014		ナット	M5X10	SMALL PAN-HEAD SCREW M5X10	2
9	9710050008		ワッシャー	M5	SPRING WASHER M5	2
10	5332 61	516	ブラケット		BRACKET	1
11	5344 31	141-1	ステー		STAY	1
12	5344 31	112-2	フレーム		FRAME	1

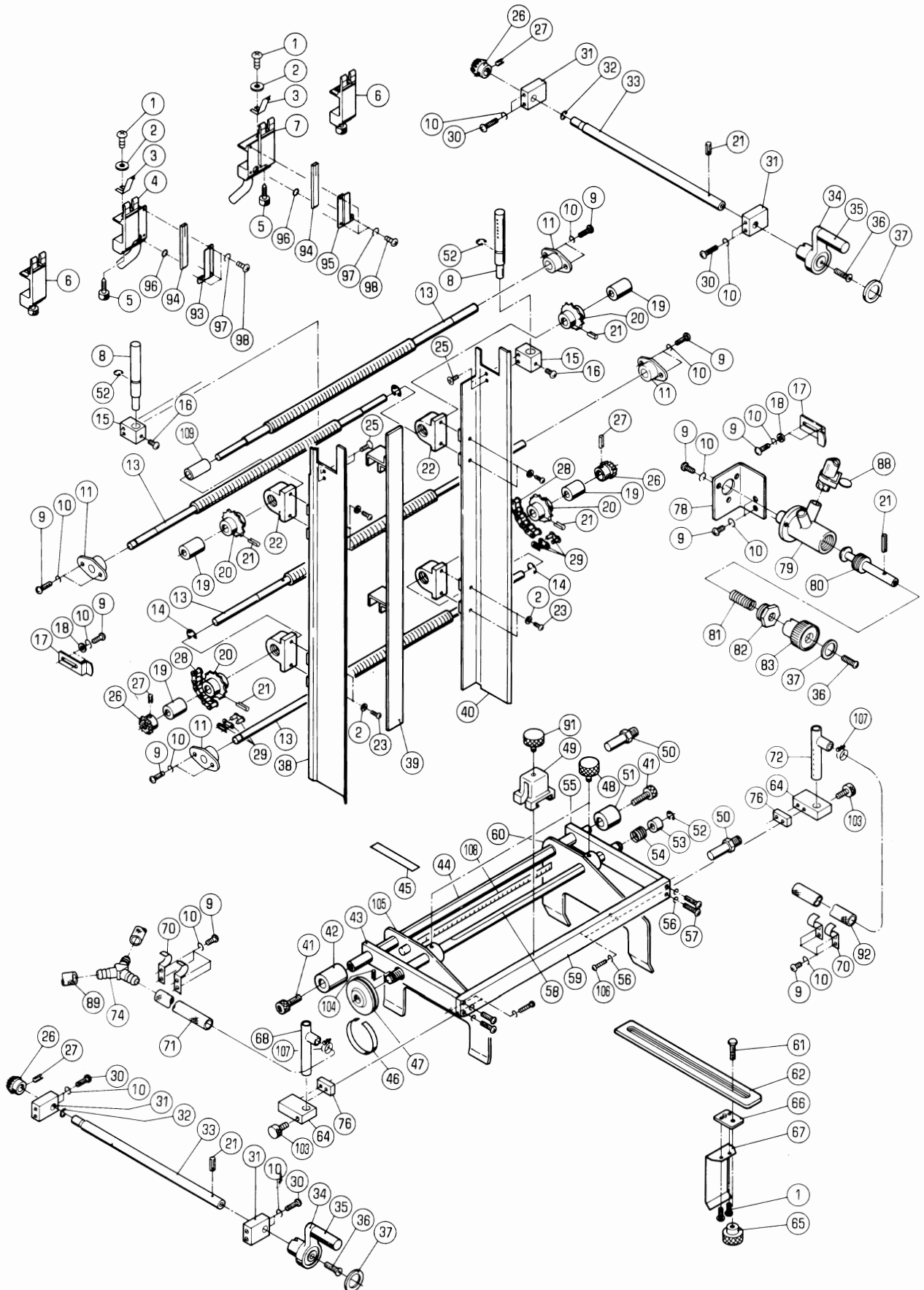

★マークの部品は単品ではお渡しできませんので、セット番号で注文してください。
When ordering items marked ★, indicate the set number because they are available only as a set.

No.	セット番号/ 部品番号	SET No. PART No	部品名称/ 構成番号	COMPONENT PARTS	PART NAME	個数 Qty
	5290 32	420-3	センターフ"ロア-	ASSY	CENTER BLOWER ASSY	1
			4,93,94,96-98			
	5290 32	430-3	センターフ"ロア-	ASSY	CENTER BLOWER ASSY	1
			7,94-98			
	5330 32	560	カ"イト"オクリネシ"	ASSY	GUIDE MOVING SCREW ASSY	2
			13,20,21			
	5330 32	570	カ"イト"オクリネシ"	ASSY	GUIDE MOVING SCREW ASSY	2
			13,20,21,26,27			
	5330 32	580-1	ク"ウシ"ク	ASSY	DRIVE SHAFT ASSY	2
			26,27,33			
1	9642040414		ナ"コネシ"	M4X4	SMALL PAN-HEAD SCREW M4X4	6
2	9716040014		ヒラサ"カ"ネ	M4	PLAIN WASHER M4	12
3	5290 32	451-1	シ-トセハ°レ-タ-		SHEET SEPARATOR	4
4	5290 32	429-1	センターフ"ロア-		CENTER BLOWER	1
5	91316004		ユリヤケシヨウネシ"	M5X27	KNOB 5X27	4
6	5290 32	440-2	シ-トセハ°レ-タ-		SHEET SEPARATOR	2
7	5290 32	439-1	センターフ"ロア-		CENTER BLOWER	1
8	5290 32	533-3	サイ"フ"ロア-		SIDE BLOWER	2
9	9642051014		ナ"コネシ"	M5X10	SMALL PAN-HEAD SCREW M5X10	29
10	9710050014		ハ"ネサ"カ"ネ	M5	SPRING WASHER M5	37
11	5300 58	143-1	ホルタ"		HOLDER	4
13	5330 32	566	ネシ"		SCREW	4
14	9721120008		E-リング"	E-12	E-RING E-12	3
15	5341 32	532	フ"ロツク		BLOCK	2
16	9642050814		ナ"コネシ"	M5X8	SMALL PAN-HEAD SCREW M5X8	2
17	5330 32	563	カ"イト"		GUIDE	2
18	9716050014		ヒラサ"カ"ネ	M5	PLAIN WASHER M5	4
19	5290 38	121	フ"ツシユ		BUSHING	4
20	5300 32	571	スフ°ロケツト		SPROCKET	4
21	9410302008		スフ°リング"ピ"ン	3X20	SPRING PIN 3X20	7
22	5300 32	569	フ"ラケツト		BRACKET	4
23	9642040814		ナ"コネシ"	M4X8	SMALL PAN-HEAD SCREW M4X8	8
25	9648041014		サラコネシ"	M4X10	SMALL FLUSH HEAD SCREW M4X10	4
26	5300 32	574	ギ"ア		GEAR	4
27	9410301608		スフ°リング"ピ"ン	3X16	SPRING PIN 3X16	4
28	90804		チエ-ン	RS25-1 84P	CHAIN RS25-1 83P	2
29	90852		シ"ヨイントリンク	RS25(1/4")	JOINT LINK RS25(1/4")	2
30	9642053014		ナ"コネシ"	M5X30	SMALL PAN-HEAD SCREW M5X30	8
31	5330 32	575	フ"ロツク		BLOCK	4
32	9721070008		E-リング"	E-7	E-RING E-7	2
33	5330 32	576-1	シャフト		SHAFT	2
34	5310 12	220-1	ハンド"ル(ダ"ク"グ"レ-)		HANDLE(DARK GRAY)	2
35	5310 12	223-1	ツマミ(ダ"ク"グ"レ-)		KNOB(DARK GRAY)	2
36	9650052014		マルサラコネシ"	M5X20	SCREW M5X20	3
37	5300 12	224	フ°レ-ト		PLATE	3
38	5341 32	510-1	カ"イト"		GUIDE	1
39	5300 32	550	カ"イト"		GUIDE	1
40	5341 32	520-1	カ"イト"		GUIDE	1
41	9670081808		ソケツトホル"ト	M8X18	HEXAGON SOCKET BOLT M8X18	2
42	5290 32	112	カラ-		COLLAR	1
43	5290 32	115	ア-ム		ARM	1
44	5310 32	111	ステ-		STAY	1
45	5290 32	126	ラ"ベル		LABEL	1
46	5290 32	125	スケ-ル		SCALE	1
47	5290 32	123-1	ツマミ		KNOB	1
48	5290 32	141	ツマミ		KNOB	2
49	5290 32	211-2	ホルタ"		HOLDER	1
50	5290 32	117	ストツハ°-		STOPPER	2
51	5290 32	113	カラ-		COLLAR	1

PAPER GUIDE

★マークの部品は単品ではお渡しできませんので、セット番号で注文してください。
When ordering items marked ★, indicate the set number because they are available only as a set.

No.	セット番号/ 部品番号	SET No PART No	部品名称/ 構成番号	COMPONENT PARTS	PART NAME No	個数 Qty
52	90603		CE-リング	CE-12	CE-RING CE-12	3
53	5290 32 122		カバー		COVER	1
54	5290 32 121		スプリング		SPRING	
55	5290 32 114		アーム		ARM	1
56	9710040008		ハネサカネ M4		SPRING WASHER M4	8
57	9642041014		ナハコネシ M4X10		SMALL PAN-HEAD SCREW M4X10	4
58	5310 32 118		シャフト		SHAFT	1
59	5310 32 116		ステー		STAY	1
60	5341 32 140-1		マイクロサイトカイト		MICRO SIDE GUIDE	1
61	9672062003		ロツカクホルト M6X20		HEXAGON HEAD BOLT M6X20	1
62	5290 32 212-3		プレート		PLATE	1
64	5340 32 713		ブロック		BLOCK	2
65	5290 32 216		ツマミ		KNOB	1
66	5290 32 213		ブロック		BLOCK	1
67	5290 32 214		スプリング		SPRING	1
68	5341 32 171		サイドバックブローア		SIDE BACK BLOWER	1
70	5340 32 716		ホースウケ		HOSE HOLDER	4
71	5340 32 175		ヒニールホース 8X13.5X1080		HOSE 8X13.5X1080	1
72	5341 32 172		サイドバックブローア		SIDE BACK BLOWER	1
74	5290 83 351		コネクタ		CONNECTOR	1
76	5340 32 714		スペーサ		SPACER	2
78	5340 32 717		ブラケット		BRACKET	1
79	5290 17 113		バルブ		VALVE	1
80	5340 17 114		スピンドル		SPINDLE	1
81	5290 17 115		スプリング		SPRING	1
82	5300 17 116		カバー		COVER	1
83	5310 17 117-1		ツマミ(ダークグレー)		KNOB(DARK GRAY)	1
87	5340 32 718		ヒニールホース 10X17X200		HOSE 10X17X200	
88	91211		ホースバンド 16		HOSE BAND 16	
89	5290 17 127		ヒニールホース 10X17X580		HOSE 10X17X580	1
91	5290 32 217		ツマミ		KNOB	1
92	5340 32 174-1		ヒニールホース 8X13.5X890		HOSE 8X13.5X890	1
93	5290 32 422-1		センターブローア		CENTER BLOWER	1
94	5290 32 426		エアノズル		AIR NOZZLE	2
95	5290 32 432-1		センターブローア		CENTER BLOWER	1
96	90510		O-リング P-6		O-RING P-6	2
97	9710030008		ハネサカネ M3		SPRING WASHER M3	6
98	9642030614		ナハコネシ M3X6		SMALL PAN-HEAD SCREW M3X6	6
103	5290 32 452		ツマミ		KNOB	2
104	9410201008		スプリングピン 2X10		SPRING PIN 2X10	1
105	5341 32 130-1		マイクロサイトカイト		MICRO SIDE GUIDE	1
106	9642041614		ナハコネシ M4X16		SMALL PAN-HEAD SCREW M4X16	4
107	91191		ホースバンド 15		HOSE BAND 15	2
108	5310 44 314		スケール		SCALE	1
109	5330 32 562		カラー		COLLAR	1

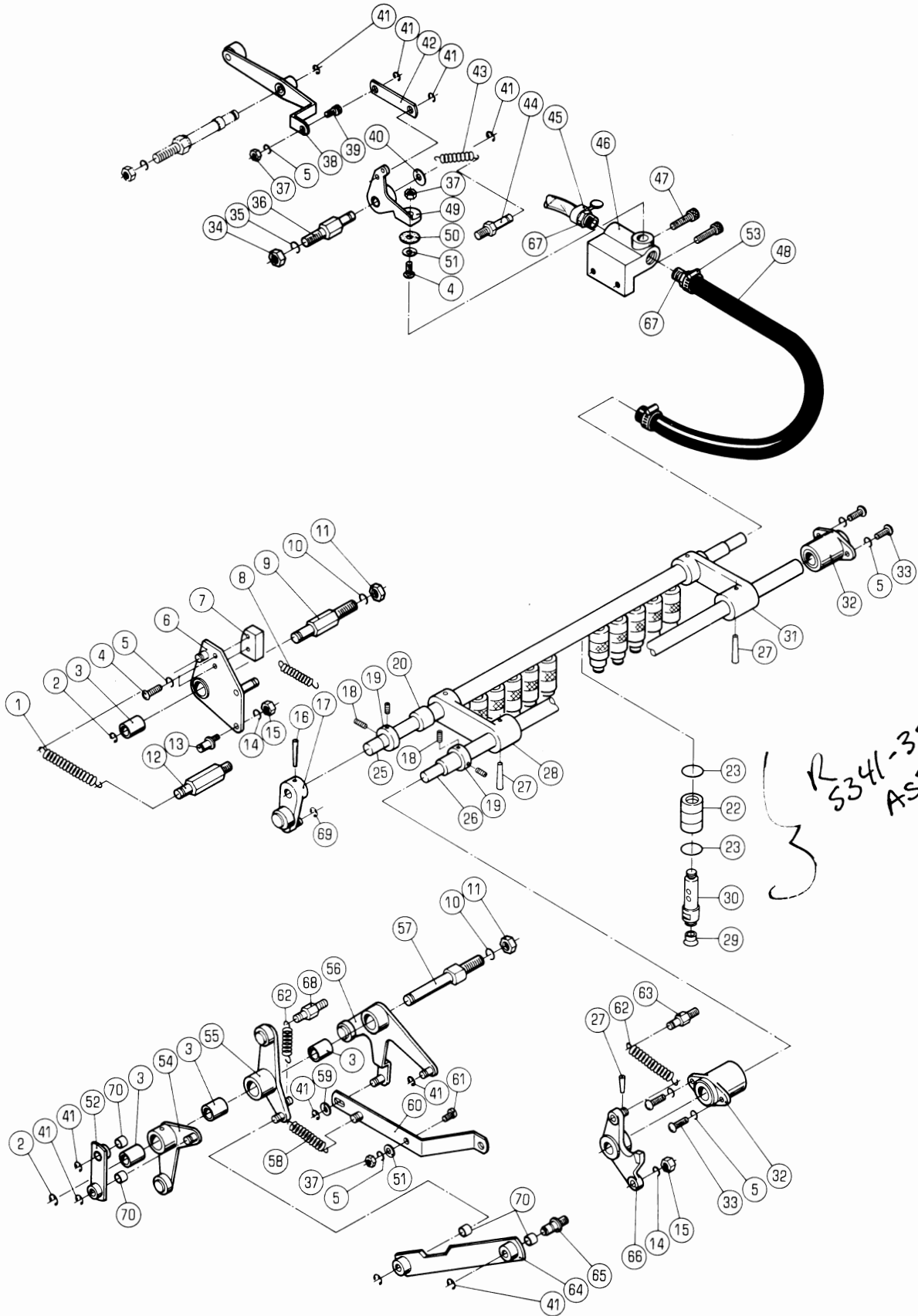

サクシヨントラウ

セクション
SECTION

セクション番号

SECTION NUMBER

5344Z 330

SUCTION DRIVE

★マークの部品は単品ではお渡しできませんので、セット番号で注文してください。
When ordering items marked ★, indicate the set number because they are available only as a set.

No.	セット番号/ 部品番号	SET No. PART No.	部品名称/ 構成番号	COMPONENT PARTS	PART NAME No.	個数 Qty
	5290 33	213Z-1	アーム ASSY		ARM ASSY	1
			20,28			
	5290 33	215Z-1	アーム ASSY		ARM ASSY	1
			20,31			
	5330 33	110Z-2	レバー ASSY		LEVER ASSY	1
			3,55			
	5330 33	140	リンク ASSY		LINK ASSY	1
			64,70			
	5330 33	210-1	シャフト ASSY		SHAFT ASSY	1
			20,26-28,31,66			
	5330 33	410Z	レバー ASSY		LEVER ASSY	1
			3,54			
	5330 33	430	リンク ASSY		LINK ASSY	1
			52,70			
	5330 33	440Z-1	レバー ASSY		LEVER ASSY	1
			3,6			
	5330 37	110Z	レバー ASSY		LEVER ASSY	1
			3,56			
	5341 33	200-1	サクシヨントラウ ASSY		SUCTION FOOT ASSY	1
			16-20,25-28,31,66			
1	5290 35	136-1	スプリング		SPRING	1
2	9721100008		E-リング E-10		E-RING E-10	2
3	5290 37	123	ブッシュ		BUSHING	4
4	9642051004		ナット M5X10		SMALL PAN-HEAD SCREW M5X10	3
5	9710050014		スプリングワッシャー M5		SPRING WASHER M5	8
6	5330 33	440-1	レバー		LEVER	1
7	5330 33	453	カム		CAM	1
8	5290 33	455	スプリング		SPRING	1
9	5340 33	452	スタッド		STUD	1
10	9710100008		スプリングワッシャー M10		SPRING WASHER M10	2
11	9660100014		ナット M10		HEXAGON NUT M10	2
12	5290 33	142-1	スプリングスタッド		SPRING STUD	1
13	5290 33	431	ピン		PIN	1
14	9710060008		スプリングワッシャー M6		SPRING WASHER M6	2
15	9660060014		ナット M6		HEXAGON NUT M6	2
16	9411503000		テーパピン 5X30		TAPER PIN 5X30	1
17	5290 33	230-2	アーム		ARM	1
18	9684050508		セットネジ M5X5		SET SCREW M5X5	4
19	5290 29	314	ロックカラー		LOCK COLLAR	2
20	5290 33	214	ブッシュ		BUSHING	2
22	5341 33	317	ツマミ		KNOB	12
23	90514		O-リング P-12		O-RING P-12	24
25	5341 33	221-1	シャフト		SHAFT	1
26	5310 33	211-1	シャフト		SHAFT	1
27	9411503200		テーパピン 5X32		TAPER PIN 5X32	3
28	5290 33	213-1	アーム		ARM	1
29	5290 33	314	サッカー		SUCKER	12
30	5341 33	316-1	サクシヨントラウ		SUCTION FOOT	12
31	5290 33	215-1	アーム		ARM	1
32	5290 29	210	ブッシュ		BUSHING	2
33	9642051614		ナット M5X16		SMALL PAN-HEAD SCREW M5X16	4
34	9660080014		ナット M8		HEXAGON NUT M8	1
35	9710080008		スプリングワッシャー M8		SPRING WASHER M8	1
36	5290 34	142	スタッド		STUD	1
37	9660050014		ナット M5		HEXAGON NUT M5	3
38	5330 34	110	レバー		LEVER	1
39	5290 21	123	ピン		PIN	1
40	5290 29	312	ワッシャー		WASHER	1
41	9721070008		E-リング E-7		E-RING E-7	10

サクションクゝウ

セクション
SECTION

セクション番号
SECTION NUMBER

5344Z 330

SUCTION DRIVE

★マークの部品は単品ではお渡してきませんので、セット番号で注文してください。
When ordering items marked ★, indicate the set number because they are available only as a set.

No.	セット番号/ 部品番号	SET No. PART No.	部品名称/ 構成番号	COMPONENT PARTS	PART NAME No.	個数 Qty
42	5300	57 052	リンク		LINK	1
43	5290	37 434-1	スフ°リンクゝ		SPRING	1
44	5290	21 161	ハゝネカケ		SPRING STUD	
45	91211		ホースバンドゝ 16		HOSE BAND 16	1
46	5290	34 151	ハゝルフゝ		VALVE	1
47	9670062008		ソケットホルト M6X20		HEXAGON SOCKET BOLT M6X20	2
48	5344	34 153	ナマコゝムホース 7.8X18X350		HOSE 7.8X18X350	1
49	5290	34 130	レハゝ-		LEVER	1
50	5290	34 141-1	ハ°ツキン		PACKING	1
51	9716050014		ヒラサゝカゝネ M5		PLAIN WASHER M5	2
52	5330	33 420-1	リンク		LINK	1
53	91213		ホースバンドゝ 19		HOSE CLAMP 19	2
54	5330	33 410	レハゝ-		LEVER	1
55	5330	33 110-2	レハゝ-		LEVER	1
56	5330	37 110	レハゝ-		LEVER	1
57	5340	33 121-1	スタツトゝ		STUD	1
58	5290	38 141-1	スフ°リンクゝ		SPRING	1
59	5290	29 313	ワツシヤ-		WASHER	1
60	5330	38 130	リンク		LINK	1
61	5330	38 142	ピ°ン		PIN	1
62	5290	21 643	スフ°リンクゝ		SPRING	2
63	5290	21 641	ハゝネカケ		SPRING STUD	1
64	5330	33 130-1	リンク		LINK	1
65	5290	33 141	ピ°ン		PIN	1
66	5330	33 240-1	ア-ム		ARM	1
67	5290	34 152-1	ニツフ°ル		NIPPLE	2
68	5300	54 161-1	ハゝネカケ		SPRING STUD	1
69	9721050008		E-リンクゝ E-5		E-RING E-5	1
70	5300	45 243	フゝツシユ		BUSHING	

フィードローラー
FEED ROLLER

セクション
SECTION

セクション番号
SECTION NUMBER

5344Z 350

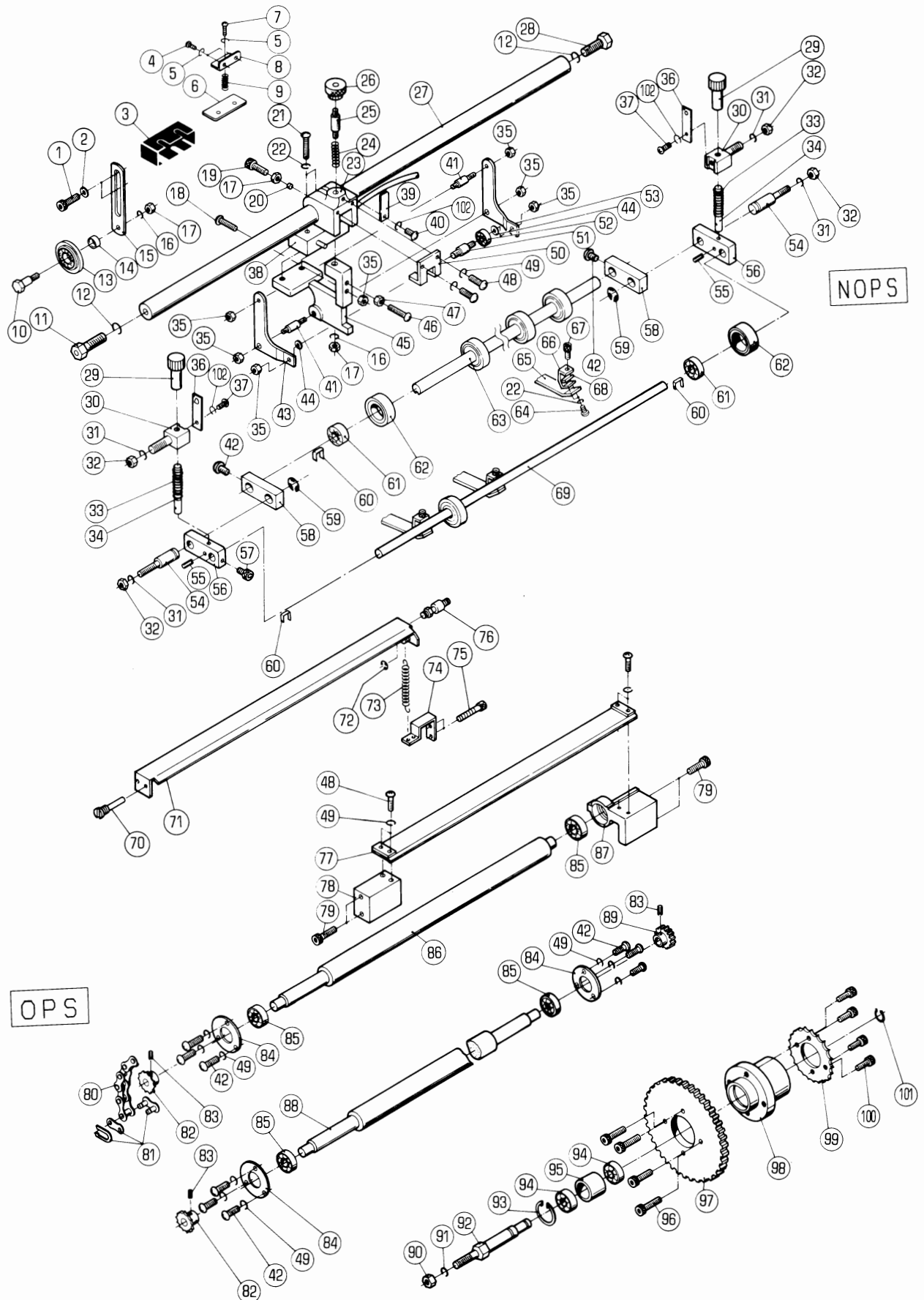

フィードローラー

セクション
SECTION

セクション番号

SECTION NUMBER

5344Z 350

FEED ROLLER

★マークの部品は単品ではお渡しできませんので、セット番号で注文してください。
When ordering items marked ★, indicate the set number because they are available only as a set.

No.	セット番号/ 部品番号	SET No. PART No.	部品名称/ 構成番号	COMPONENT PARTS	PART NAME	個数 Qty
	5330 35 310		フィードローラー ASSY		FEED ROLLER ASSY	1
			82,83,88,89			
	5330 35 330Z-1		ローラー ASSY		ROLLER ASSY	6
			61,62			
	5330 35 370		2ndフィードローラー ASSY		2ND FEED ROLLER ASSY	1
			82,83,86			
	5341 35 460		2マイケンチソウチ ASSY		DOUBLE SHEET DETECTOR ASSY	1
			3-9,16-26,35,38-41,43-53,102			
1	9670061208		ソケットホルト M6X12		HEXAGON SOCKET BOLT M6X12	2
2	9716060014		ヒラサカカネ M6		PLAIN WASHER M6	2
3	95117		タンジカハ AP-B		TERMINAL COVER AP-B	1
4	9642040814		ナヘコネジ M4X8		SMALL PAN-HEAD SCREW M4X8	2
5	9710040014		ハネサカカネ M4		SPRING WASHER M4	3
6	5330 35 472		ブラケット		BRACKET	1
7	9642041614		ナヘコネジ M4X16		SMALL PAN-HEAD SCREW M4X16	1
8	5330 35 473		ブラケット		BRACKET	1
9	5640 36 223		スプリング		SPRING	1
10	5330 35 231		ピン		PIN	1
11	5330 35 464		ネジ		SCREW	1
12	9710120008		ハネサカカネ M12		SPRING WASHER M12	2
13	5330 35 232-1		ホイール		WHEEL	1
14	5330 35 235		カラー		COLLAR	1
15	5330 35 233		ブラケット		BRACKET	1
16	9710060008		ハネサカカネ M6		SPRING WASHER M6	2
17	9660060014		ナット M6		HEXAGON NUT M6	3
18	5330 35 465		ネジ		SCREW	1
19	9670062001		ソケットホルト M6X20		HEXAGON SOCKET BOLT M6X20	1
20	5430 35 314		スペーサー		SPACER	1
21	9642033014		ナヘコネジ M3X30		SMALL PAN-HEAD SCREW M3X30	2
22	9710030014		ハネサカカネ M3		SPRING WASHER M3	8
23	5430 35 311-2		ホルダー		HOLDER	1
24	5522 53 191		スプリング		SPRING	1
25	5430 35 322		ピン		PIN	1
26	5430 35 324-1		ツマミ		KNOB	1
27	5330 35 461		ステー		STAY	1
28	9672123514		ロツカクホルト M12X35		HEXAGON HEAD BOLT M12X35	1
29	5330 35 361-1		ツマミ		KNOB	2
30	5330 35 351-1		スタット		STUD	2
31	9710080008		ハネサカカネ M8		SPRING WASHER M8	4
32	9660080014		ナット M8		HEXAGON NUT M8	4
33	5430 35 224		スプリング		SPRING	2
34	5330 35 362		ピン		PIN	2
35	9660040014		ナット M4		HEXAGON NUT M4	7
36	5430 35 212		イタハネ		LEAF SPRING	2
37	9642040614		ナヘコネジ M4X6		SMALL PAN-HEAD SCREW M4X6	2
38	95119		スイッチ Z-15GS-B		SWITCH Z-15GS-B	1
39	5340 21 175		イタハネ		LEAF SPRING	1
40	90812		ハイントコネジ M4X6		SCREW M4X6	1
41	5430 35 332-1		ピン		PIN	2
42	9642051014		ナヘコネジ M5X10		SMALL PAN-HEAD SCREW M5X10	11
43	5330 35 467-2		プレート		PLATE	1
44	5330 35 463-1		カラー		COLLAR	2
45	5430 35 321-2		ホルダー		HOLDER	1
46	9642032514		ナヘコネジ M3X25		SMALL PAN-HEAD SCREW M3X25	1
47	9660030014		ナット M3		HEXAGON NUT M3	1
48	9642051614		ナヘコネジ M5X16		SMALL PAN-HEAD SCREW M5X16	6
49	9710050014		ハネサカカネ M5		SPRING WASHER M5	15
50	5330 35 466		レバー		LEVER	1
51	5330 35 462-1		ピン		PIN	1

フイートローラー

FEED ROLLER

セクション
SECTION

セクション番号

SECTION NUMBER

5344Z 350

★マークの部品は単品ではお渡しできませんので、セット番号で注文してください。
When ordering items marked ★, indicate the set number because they are available only as a set.

No	セット番号/ 部品番号	SET No PART No	部品名称/ 構成番号	COMPONENT PARTS	PART NAME	個数 Qty
52	90307		ボールベアリング	605ZZ	BALL BEARING 605ZZ	1
53	5330 35 468		プレート		PLATE	1
54	5330 35 352		スタット		STUD	
55	9410301008		スプリングピン	3X10	SPRING PIN 3X10	2
56	5330 35 354-2		レバー		LEVER	2
57	9670051008		六角ソケットボルト	M5X10	HEXAGON SOCKET BOLT M5X10	1
58	5340 35 391		レバー		LEVER	2
59	9721100008		Eリング	E-10	E-RING E-10	2
60	5330 35 341-1		イタハネ		LEAF SPRING	6
61	90301005		ボールベアリング	6001ZZPS2K	BALL BEARING 6001ZZPS2K	6
62	5330 35 330-1		ローラー		ROLLER	6
63	5340 35 381-1		シャフト		SHAFT	1
64	9642030614		ナット	M3X6	SMALL PAN-HEAD SCREW M3X6	6
65	5340 35 554		リテーナー		RETAINER	3
66	5330 35 551-2		リテーナーフック		RETAINER HOOK	3
67	5290 32 452		ツマミ		KNOB	3
68	5330 35 552		プレート		PLATE	3
69	5340 35 353-1		シャフト		SHAFT	1
70	5330 35 422		ピン		PIN	1
71	5330 35 410		シャッター		SHUTTER	1
72	9721040008		Eリング	E-4	E-RING E-4	1
73	5290 21 521		スプリング		SPRING	1
74	5340 35 722		スタット		STUD	1
75	9670052008		六角ソケットボルト	M5X20	HEXAGON SOCKET BOLT M5X20	2
76	5330 35 421		ピン		PIN	1
77	5330 35 323-2		ローパーガイド		LOWER PAPER GUIDE	1
78	5330 35 322		ブラケット		BRACKET	1
79	9670061608		六角ソケットボルト	M6X16	HEXAGON SOCKET BOLT M6X16	
80	90840		チェーン	RS25-1 43P	CHAIN RS25 43P	
81	90852		ジョイントリンク	RS25(1/4")	JOINT LINK RS25(1/4")	1
82	5300 58 145		スプロケット		SPROCKET	2
83	9410301608		スプリングピン	3X16	SPRING PIN 3X16	3
84	5330 35 312		カバー		COVER	3
85	90214		ボールベアリング	6000ZZ	BALL BEARING 6000ZZ	4
86	5330 35 371		ローラー		ROLLER	1
87	5340 35 321		ブラケット		BRACKET	1
88	5330 35 311		シャフト		SHAFT	1
89	5290 36 214		ギア		GEAR	1
90	9660100014		ナット	M10	HEXAGON NUT M10	1
91	9710100014		ハネサカネ	M10	SPRING WASHER M10	1
92	5330 35 225		スタット		STUD	1
93	9723280008		Cリング	C-28	C-RING C-28	1
94	90204		ボールベアリング	6001ZZ	BALL BEARING 6001ZZ	2
95	5330 35 222		カラー		COLLAR	1
96	9670051608		六角ソケットボルト	M5X16	HEXAGON SOCKET BOLT M5X16	4
97	5330 35 223		ギア		GEAR	1
98	5330 35 221		ホルダー		HOLDER	1
99	5330 35 224		スプロケット		SPROCKET	1
100	9670041008		六角ソケットボルト	M4X10	HEXAGON SOCKET BOLT M4X10	4
101	9722120008		Cリング	C-12	C-RING C-12	1
102	9710040008		ハネサカネ	M4	SPRING WASHER M4	3

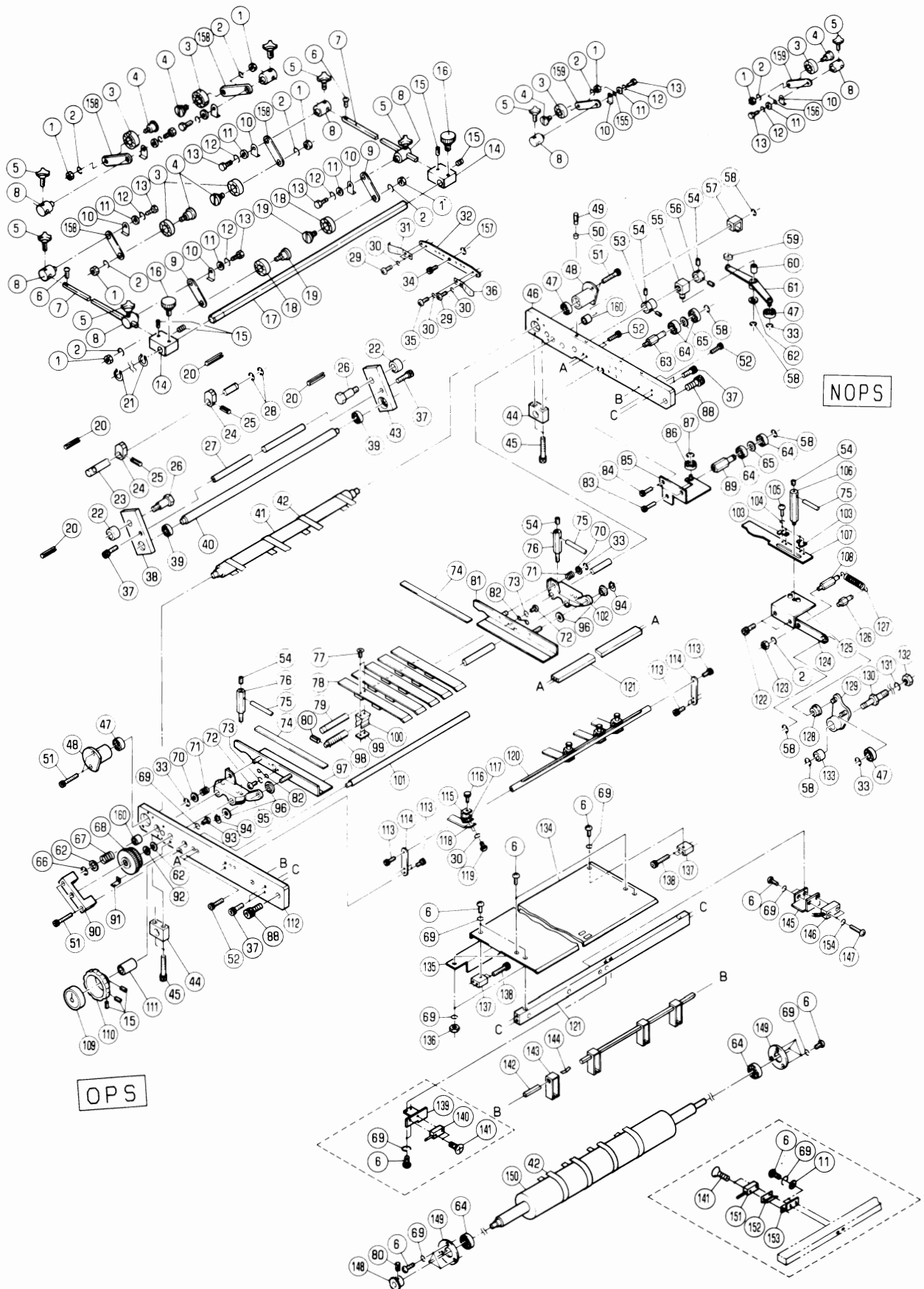

フィーダーボード

FEEDER BOARD

セクション
SECTION

セクション番号

SECTION NUMBER

53422 355

★マークの部品は単品ではお渡しできませんので、セット番号で注文してください。
When ordering items marked ★, indicate the set number because they are available only as a set.

No.	セット番号/ 部品番号	SET No. PART No.	部品名称/ 構成番号	COMPONENT PARTS	PART NAME	個数 Qty
	5340 35	310	フィーダーローラー ASSY	80,148,150	FEED ROLLER ASSY	1
	5340 35	610-1	ガイド ASSY	33,70-74,82,94-97	GUIDE ASSY	1
	5340 35	620-1	ガイド ASSY	33,70-74,81,82,94,96,102	GUIDE ASSY	1
	5340 35	650	ホルダー ASSY	29-32,34-36,87	HOLDER ASSY	1
	5340 35	670	シャフト ASSY	23-25	SHAFT ASSY	1
	5340 35	680	ガイド ASSY	74,97	GUIDE ASSY	1
	5340 35	690	ガイド ASSY	74,81	GUIDE ASSY	1
	5340 35	720Z	レバー ASSY	129,133	LEVER ASSY	1
	5340 35	740	リンク ASSY	122,124,125	LINK ASSY	1
	5340 35	740Z	リンク ASSY	122,124,125,128	LINK ASSY	1
	5344 35	660	スキッドローラー ASSY	1-5,8,10-13,158	SKID ROLLER ASSY	4
	5344 35	670	スキッドローラー ASSY	1-5,8,10-13,155,159	SKID ROLLER ASSY	1
	5344 35	680	スキッドローラー ASSY	1-5,8,10-13,156,159	SKID ROLLER ASSY	1
	5344 35	690	スキッドローラー ASSY	1-5,8,10-13,158	SKID ROLLER ASSY	4
	5430 36	620-1	ピン ASSY	18,19	PIN ASSY	2
	5430 36	640-1	ピン ASSY	3,4	PIN ASSY	10
	5430 36	650-1	スキッドローラー ASSY	1,2,5,8-13,18,19	SKID ROLLER ASSY	2
1	9662060014		ナット M6		HEXAGON NUT M6	12
2	9710060008		ハネサカネ M6		SPRING WASHER M6	13
3	90218		ボールベアリング 6002		BALL BEARING 6002	10
4	5430 36	641-1	ピン		PIN	10
5	90741		ノブボルト M5X10		KNOB BOLT M5X10	12
6	9642051014		ナベコネジ M5X10		SMALL PAN-HEAD SCREW M5X10	20
7	5340 35	572	ローラーバー		ROLLER BAR	2
8	5430 36	622-1	ホルダー		HOLDER	12
9	5430 36	624-1	アーム		ARM	2
10	5430 36	623-1	ストッパー		STOPPER	12
11	9716050014		ヒラサカネ M5		PLAIN WASHER M5	14
12	9710050008		ハネサカネ M5		SPRING WASHER M5	12
13	9672051014		六角ヘッドボルト M5X10		HEXAGON HEAD BOLT M5X10	12
14	5330 35	573-1	ボス		BOSS	2
15	9684060608		セットネジ M6X6		SET SCREW M6X6	7
16	5290 32	141	ノブ		KNOB	2
17	5330 35	571-1	シャフト		SHAFT	1
18	90212		ボールベアリング 629		BALL BEARING 629	2
19	5430 36	621-1	ピン		PIN	2
J	9410503208		スプリングピン 5X32		SPRING PIN 5X32	4
21	9722120008		Cリング C-12		C-RING C-12	2
22	5340 35	676	カラー		COLLAR	2
23	5340 35	672	シャフト		SHAFT	1
24	5340 35	671	カム		CAM	2
25	9410402008		スプリングピン 4X20		SPRING PIN 4X20	2

フィーダーボード

FEEDER BOARD

セクション
SECTION

セクション番号

SECTION NUMBER

5342Z 355

★マークの部品は単品ではお渡しできませんので、セット番号で注文してください。
When ordering items marked ★, indicate the set number because they are available only as a set.

No.	セット番号/ 部品番号	SET No PART No	部品名称/ 構成番号	COMPONENT PARTS	PART NAME No	個数 Qty
26	5340	35 675	シテンピオン		FULCRUM PIN	2
27	5341	35 924	ステー		STAY	1
28	9721100008		E-リング	E-10	E-RING E-10	
29	9642030314		ナハコネシ	M3X3	SMALL PAN-HEAD SCREW M3X3	3
30	9710030014		ハネサカネ	M3	SPRING WASHER M3	20
31	5341	35 882	スプリング	(アツカミヨウ)	SPRING(FOR THICK PAPER)	1
32	5340	35 651	ホルダー		HOLDER	1
33	9721050008		E-リング	E-5	E-RING E-5	4
34	5341	35 892	ネジ		SCREW	1
35	9642030814		ナハコネシ	M3X8	SMALL PAN-HEAD SCREW M3X8	1
36	5341	35 883	スプリング	(ウスカミヨウ)	SPRING(FOR THIN PAPER)	1
37	9670051608		ソケットホルト	M5X16	HEXAGON SOCKET BOLT M5X16	6
38	5340	35 673	アーム		ARM	1
39	91609		ボールベアリング	6900ZZ	BALL BEARING 6900ZZ	2
40	5341	35 921	ローラー		ROLLER	1
41	5330	35 536	テープローラー		TAPE ROLLER	1
42	5340	35 534-3	ボードテープ	(1セット=4ホソ)	BOARD TAPE(1SET=4PCS)	4
43	5340	35 674	アーム		ARM	1
44	5340	35 512	ブラケット		BRACKET	2
45	9670063508		ソケットホルト	M6X35	HEXAGON SOCKET BOLT M6X35	4
46	5340	35 521-6	フレーム		FRAME	1
47	90200		ボールベアリング	607ZZ	BALL BEARING 607ZZ	4
48	5341	35 812	ピン		PIN	2
49	5640	23 136	ストッパー		STOPPER	1
50	5430	35 314	スパーサー		SPACER	1
51	9670053508		ソケットホルト	M5X35	HEXAGON SOCKET BOLT M5X35	6
52	9670052008		ソケットホルト	M5X20	HEXAGON SOCKET BOLT M5X20	5
53	5341	35 784	トメカラー		LOCK COLLAR	1
54	9684050508		トメネジ	M5X5	SET SCREW M5X5	
55	5341	35 782	ブロック		BLOCK	1
56	5300	58 513	トメカラー		LOCK COLLAR	1
57	5430	39 614	ホルダー		HOLDER	1
58	9721070014		E-リング	E-7	E-RING E-7	6
59	5330	35 783	スパーサー		SPACER	1
60	5290	89 219	ブッシュ		BUSHING	1
61	5341	35 770	アーム		ARM	1
62	5290	29 312	ワッシャー		WASHER	3
63	5341	35 753	スタッド		STUD	1
64	90214		ボールベアリング	6000ZZ	BALL BEARING 6000ZZ	6
65	5321	43 117	スパーサー		SPACER	2
66	9721070008		E-リング	E-7	E-RING E-7	1
67	5330	35 792	スプリング		SPRING	1
68	5341	35 823	ダイヤル		DIAL	1
69	9710050014		ハネサカネ	M5	SPRING WASHER M5	19
70	9716060014		ヒラサカネ	M6	PLAIN WASHER M6	2
71	5290	54 338	スプリング		SPRING	2
72	9642020514		ナハコネシ	M2X5	SMALL PAN-HEAD SCREW M2X5	4
73	9710020014		ハネサカネ	M2	SPRING WASHER M2	4
74	5340	35 613	スケール		SCALE	2
75	5330	35 797	レバー		LEVER	3
76	5341	35 795	位置決めスタッド		POSITIONING STUD	2
77	9648031014		サラコネシ	M3X10	SMALL FLUSH HEAD SCREW M3X10	10
78	5340	35 842-2	紙ガイド		PAPER GUIDE	5
79	5341	35 791	スライドバー		SLIDE BAR	
80	9410301608		スプリングピン	3X16	SPRING PIN 3X16	2
81	5340	35 640	ガイド		GUIDE	1
82	91929		スプリング	ST-6	SPRING ST-6	2
83	9670081208		ソケットホルト	M8X12	HEXAGON SOCKET BOLT M8X12	1
84	9670061408		ソケットホルト	M6X14	HEXAGON SOCKET BOLT M6X14	2

フイターボード

FEEDER BOARD

セクション
SECTION

セクション番号

SECTION NUMBER

53422 355

★マークの部品は単品ではお渡しできませんので、セット番号で注文してください。
When ordering items marked ★, indicate the set number because they are available only as a set.

No.	セット番号/ 部品番号	SET PART	No. No.	部品名称/ 構成番号	COMPONENT PARTS	PART No.	NAME	個数 Qty
85	5341	35	750-1	フラケット			BRACKET	1
86	90308			ボールベアリング	606ZZ		BALL BEARING 606ZZ	1
7	9721040008			Eリング	E-4		E-RING E-4	1
88	9670102008			ソケットホルト	M10X20		HEXAGON SOCKET BOLT M10X20	2
89	5341	35	754	スタット			STUD	1
90	5341	35	822	フラケット			BRACKET	1
91	5341	35	824	スプリング			SPRING	1
92	90692			サラハネ	L10		FLUSH SPRING L10	1
93	9642050514			ナット	M5X5		SMALL PAN-HEAD SCREW M5X5	1
94	90652			GSリング	GS-5		GS-RING GS-5	2
95	5341	35	793-1	ホルダー			HOLDER	1
96	5430	39	118	ツマミ			KNOB	4
97	5340	35	630	ガイド			GUIDE	1
98	5344	35	821	バー			BAR	1
99	5341	35	844	サポーター			SUPPORTER	5
100	5341	35	843	ガイドキャッチ			GUIDE CATCH	5
101	5341	35	781-2	調整スクリュー			ADJUSTMENT SCREW	1
102	5341	35	851-1	ホルダー			HOLDER	1
103	5341	35	742	ストッパー			STOPPER	2
104	9710040014			ハネサカネ	M4		SPRING WASHER M4	4
105	9642040614			ナット	M4X6		SMALL PAN-HEAD SCREW M4X6	4
106	5341	35	762	イキメスタット			POSITIONING STUD	1
107	5341	35	761-2	ジョグカム			JOGGER CAM	1
108	5290	89	324	ハネカケ			SPRING STUD	1
109	5344	54	521-1	インジケーター			INDICATOR	1
110	5330	24	349-3	ツマミ(ダークグレー)			KNOB(DARK GRAY)	1
111	5663	11	342	スペーサー			SPACER	1
112	5340	35	511-5	フレーム			FRAME	1
113	9670051001			ソケットホルト	M5X10		HEXAGON SOCKET BOLT M5X10	6
114	5330	35	561	プレート			PLATE	2
115	5330	35	551-2	リテーナーフック			RETAINER HOOK	8
116	5290	32	452	ツマミ			KNOB	8
117	5330	35	552	プレート			PLATE	8
118	5340	35	555	リテーナー(ウスカミヨウ)			RETAINER(FOR THIN PAPER)	4
118	5340	35	556	リテーナー(アツカミヨウ)			RETAINER(FOR THICK PAPER)	2
118	5340	35	557	リテーナー(アツカミヨウ)			RETAINER(FOR THICK PAPER)	2
119	9642030614			ナット	M3X6		SMALL PAN-HEAD SCREW M3X6	16
120	5341	35	562	シャフト			SHAFT	1
121	5341	35	534-1	ステー			STAY	2
122	9670051208			ソケットホルト	M5X12		HEXAGON SOCKET BOLT M5X12	2
123	9660060014			ナット	M6		HEXAGON NUT M6	1
124	5340	35	662	リンク			LINK	1
125	5340	35	760	プレート			PLATE	1
126	5290	21	641	ハネカケ			SPRING STUD	1
127	5290	54	542-1	スプリング			SPRING	1
128	5340	52	606	ブッシング			BUSHING	1
129	5340	35	720	レバー			LEVER	1
130	5340	35	711	スタット			STUD	1
131	9710080008			ハネサカネ	M8		SPRING WASHER M8	1
132	9660080014			ナット	M8		HEXAGON NUT M8	1
133	5290	31	214	ブッシング			BUSHING	1
134	5344	35	533	フイターボード			FEEDER BOARD	1
135	5341	35	536	ガイド			GUIDE	1
135	9660050014			ナット	M5		HEXAGON NUT M5	2
137	5341	35	532	ブロック			BLOCK	2
138	9670053008			ソケットホルト	M5X30		HEXAGON SOCKET BOLT M5X30	4
139	5344	35	454	フラケット			BRACKET	1
140	5342	61	935	センサー			SENSOR	1
141	9648032014			サラコネシ	M3X20		SMALL FLUSH HEAD SCREW M3X20	4

フイターボード

FEEDER BOARD

セクション
SECTION

セクション番号
SECTION NUMBER

5342Z 355

★マークの部品は単品ではお渡してきませんので、セット番号で注文してください。
When ordering items marked ★, indicate the set number because they are available only as a set.

No.	セット番号/ 部品番号	SET No PART No	部品名称/ 構成番号	COMPONENT PARTS	PART NAME No	個数 Q'ty
142	5341	35 539	ガイドバー		GUIDE BAR	1
143	5341	35 538-1	ガイド		GUIDE	1
144	5340	35 535	スプリング		SPLING	1
145	5340	35 454	ブラケット		BRACKET	1
146	5340	61 611	センサー		SENSOR	1
147	9642031414		ナット M3X14		SMALL PAN-HEAD SCREW M3X14	2
148	5300	58 145	スプロケット		SPROCKET	1
149	5330	35 312	カバー		COVER	2
150	5330	35 311	シャフト		SHAFT	1
151	5342	61 934	センサー		SENSOR	1
152	5486	21 878-1	ブラケット		BRACKET	1
153	5344	35 453	ブラケット		BRACKET	1
154	9710030008		ワッシャー M3		SPRING WASHER M3	2
155	NBH -624S		スプリング		SPRING	1
156	5340	35 921	スプリング		SPRING	1
157	9721040014		Eリング E-4		E-RING E-4	1
158	5344	35 661	アーム		ARM	8
159	5344	35 671	アーム		ARM	2
160	5300	58 144	ワッシユ		BUSHING	2

PAPER INSERTION

SECTION

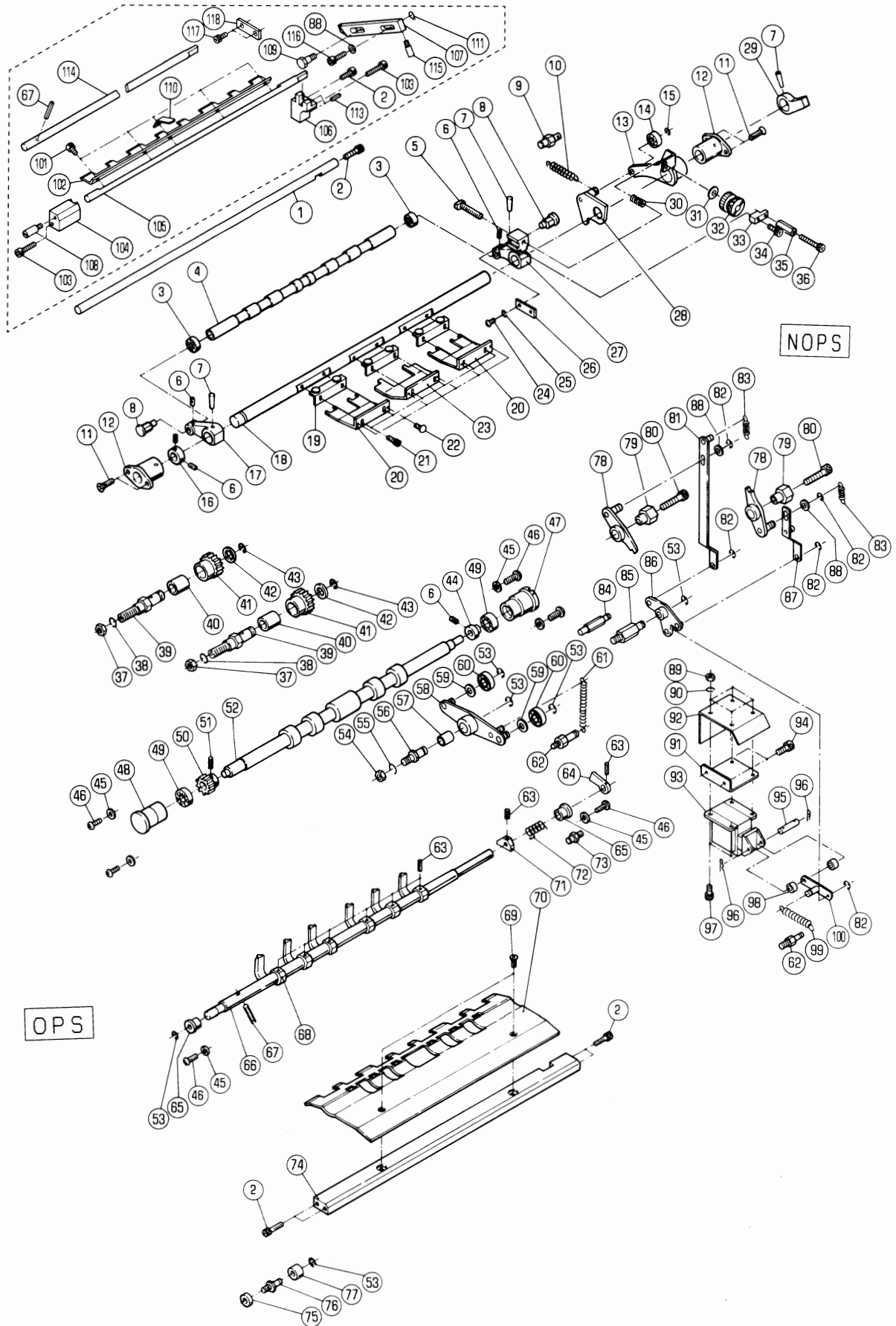

★マークの部品は単品ではお渡りできませんので、セット番号で注文してください。
When ordering items marked ★, indicate the set number because they are available only as a set.

No.	セット番号/ 部品番号	SET No. PART No.	部品名称/ 構成番号	COMPONENT PARTS	PART NAME	個数 Qty
	5340	36 210-1	ロアフィート"ローラ- ASSY	LOWER FEED ROLLER ASSY		1
			50-52			
	5341	36 300	ブラケット ASSY	BRACKET ASSY		1
			19,22,23			
	5341	36 531Z-2	アツハ°-フィート"ローラ- ASSY	UPPER FEED ROLLER ASSY		1
			3,4			
	5342	36 110	ギア ASSY	GEAR ASSY		2
			40,41			
	5342	36 380-1	ストップフィンガ- ASSY	STOP FINGER ASSY		1
			63,64,66-68,71			
	5342	36 410	レハ"- ASSY	LEVER ASSY		1
			57,58			
	5342	36 450-2	ガイド" ASSY	GUIDE ASSY		1
			ニツホン	JAPAN		
			2,67,88,101-111,113-118			
	5344	36 310-1	シャフト ASSY	SHAFT		1
			7,17,18,27,29			
1	5340	36 414	ガイド"	GUIDE		1
2	9670052008		ソケットホルト M5X20	HEXAGON SOCKET BOLT M5X20		6
3	90202		ボールベアリング" 624ZZ	BALL BEARING 624ZZ		2
4	5341	36 531-2	アツハ°-フィート"ローラ-	UPPER FEED ROLLER		1
5	5290	36 354-1	ホルト	BOLT		1
6	9684050508		トメネジ" M5X5	SET SCREW M5X5		5
7	9411403000		テーハ°-ピン 4X30	TAPER PIN 4X30		3
8	5290	36 321	ピン	PIN		2
9	5290	52 244	ハネカケ	SPRING STUD		1
10	5290	51 123-1	スプリング"	SPRING		1
11	9648051614		サラコネジ" M5X16	SMALL FLUSH HEAD SCREW M5X16		4
12	5330	36 314-1	フツシユ	BUSHING		2
13	5344	36 330-2	レハ"-	LEVER		1
14	90200		ボールベアリング" 607ZZ	BALL BEARING 607ZZ		1
15	9721050008		E-リング" E-5	E-RING E-5		1
16	5290	29 314	トメカラ-	LOCK COLLAR		1
17	5330	36 312-1	ア-ム	ARM		1
18	5344	36 311	シャフト	SHAFT		1
19	5341	36 316	ブラケット	BRACKET		3
20	5341	36 315	ホシ"ヨリテ-ナ-	RETAINER		2
21	9670041008		ソケットホルト M4X10	HEXAGON SOCKET BOLT M4X10		6
22	90897		ハ°-カービ"ヨウ 1.6X3.2	RIVET 1.6X3.2		6
23	5341	36 314	ホシ"ヨリテ-ナ-	RETAINER		1
24	9642051014		ナハ"コネジ" M5X10	SMALL PAN-HEAD SCREW M5X10		1
25	9710050008		ハネサ"カ"ネ M5	SPRING WASHER M5		1
26	5290	36 353	イタハ"ネ	LEAF SPRING		1
27	5344	36 313-1	ア-ム	ARM		1
28	5330	36 370	カム	CAM		1
29	5344	36 314	フ"ロツク	BLOCK		1
30	5344	36 315	スプリング"	SPRING		1
31	5344	36 343	ワツシヤ-	WASHER		1
32	5300	36 352	ツマミ	KNOB		1
33	5344	36 342	フ"ロツク	BLOCK		1
34	9670041608		ソケットホルト M4X16	HEXAGON SOCKET BOLT M4X16		1
35	5340	36 344-1	ナツト	NUT		1
36	9670043508		ソケットホルト M4X35	HEXAGON SOCKET BOLT M4X35		1
37	9660100014		ナツト M10	HEXAGON NUT M10		2
38	9710100008		ハネサ"カ"ネ M10	SPRING WASHER M10		2
39	5290	36 112-1	スタツト"	STUD		2
40	5342	36 112	フ"ツシユク"	BUSHING		2
41	5342	36 111	ギア	GEAR		2
42	5290	29 311	ワツシヤ-	WASHER		2

PAPER INSERTION

★マークの部品は単品ではお渡しできませんので、セット番号で注文してください。
When ordering items marked ★, indicate the set number because they are available only as a set.

No	セット番号/ 部品番号	SET No PART No	部品名称/ 構成番号	COMPONENT PARTS	PART NAME	個数 Qty				
43	9721100008		E-リング	E-10	E-RING E-10	2				
44	5310 36 215		トメカラー		LOCK COLLAR	1				
45	9716050014		ヒラサカ	M5	PLAIN WASHER M5					
46	90813		ハ	イントコネシ	M5X10	SCREW M5X10	6			
47	5290 36 212		ホルダー		HOLDER	1				
48	5344 36 115		ホルダー		HOLDER	1				
49	90352		ボール	ハ	アリク	698ZZ	BALL BEARING 698ZZ	2		
50	5290 36 214		ギア		GEAR	1				
51	9410301608		スプリング	ピ	ン	3X16	SPRING PIN 3X16	1		
52	5340 36 220-1		ローラー		ROLLER	1				
53	9721070008		E-リング	E-7	E-RING E-7	6				
54	9660080014		ナット	M8	HEXAGON NUT M8	1				
55	9710080008		ハ	ネサカ	ネ	M8	SPRING WASHER M8	1		
56	5342 36 422		スタット		STUD	1				
57	5290 31 214		フ	ツシ	ユ		BUSHING	1		
58	5342 36 420		レバー		LEVER	1				
59	5290 29 313		ワッシャー		WASHER	2				
60	90318		ボール	ハ	アリク	608ZZ	BALL BEARING 608ZZ	2		
61	5290 33 451-1		スプリング		SPRING	1				
62	5290 21 161		ハ	ネカ	ケ		SPRING STUD	2		
63	9410251608		スプリング	ピ	ン	2.5X16	SPRING PIN 2.5X16	8		
64	5344 36 384		フ	ロツク			BLOCK	1		
65	5330 36 392		フ	ツシ	ユ		BUSHING	2		
★ 66	5344 36 381-1		シャフト		SHAFT	1				
67	9410303008		スプリング	ピ	ン	3X30	SPRING PIN 3X30	2		
★ 68	5340 36 382		フィン	カ	ー		FINGER	6		
69	9649051008		ネシ	M5X10			SCREW M5X10	2		
70	5341 36 413		ロー	ア	ハ	カ	イト	LOWER PAPER GUIDE		
★ 71	5344 36 383		カム		CAM					
72	5330 36 391		スプリング		SPRING	1				
73	5290 37 433		ハ	ネカ	ケ		SPRING STUD	1		
74	5340 36 411-1		ステー		STAY	1				
75	5300 54 332		カラー		COLLAR	1				
76	5330 36 384		スタット		STUD	1				
77	5290 21 164		ゴム	ストツ	ハ	ー		RUBBER STOPPER	1	
78	5344 36 210		アーム		ARM	2				
79	5511 27 151		ピ	ン			PIN	2		
80	9670063508		ソケット	ボ	ルト	M6X35		HEXAGON SOCKET BOLT M6X35	2	
81	5344 36 230		リンク		LINK	1				
82	9721040008		E-リング	E-4	E-RING E-4	5				
83	5300 59 652		スプリング		SPRING	2				
84	5290 41 114-1		ハ	ネカ	ケ		SPRING STUD	1		
85	5310 52 292		スタット		STUD	1				
86	5344 36 220		アーム		ARM	1				
87	5344 36 240		リンク		LINK	1				
88	5290 24 275		ワッシャー		WASHER	3				
			ニツ	ホ	ン			JAPAN		
88	5290 24 275		ワッシャー		WASHER	2				
			ニツ	ホ	ン	イ	カ		EXCEPT JAPAN	
89	9660040014		ナット	M4				HEXAGON NUT M4	4	
90	9710040008		ハ	ネサカ	ネ	M4		SPRING WASHER M4	4	
91	5330 57 151		フ	ラ	ケツ			BRACKET	1	
92	5512 57 584		カバー		COVER	1				
93	97630		ソレノイド	AS-05N	AC115V			SOLENOID AS-05N 115V		
94	9670061208		ソケット	ボ	ルト	M6X12		HEXAGON SOCKET BOLT M6X12	2	
95	5300 33 561-2		ピ	ン				PIN	1	
96	90628		スナツ	フ	ピ	ン	SSP-4		SNAP PIN SSP-4	2
97	9670041208		ソケット	ボ	ルト	M4X12		HEXAGON SOCKET BOLT M4X12	4	
98	91710001		ス	ハ	ー	サ			SPACER	2

PAPER INSERTION

★マークの部品は単品ではお渡しできませんので、セット番号で注文してください。
When ordering items marked ★, indicate the set number because they are available only as a set.

No.	セット番号/ 部品番号	SET No. PART No.	部品名称/ 構成番号	COMPONENT PARTS	PART NAME No.	個数 Qty
99	5300	59 565-1	スプリング		SPRING	1
100	5342	36 550	リンク		LINK	1
01	96700	40608	ソケットボルト	M4X6	HEXAGON SOCKET BOLT M4X6	5
			ニツホン		JAPAN	
102	5340	36 452-1	ハ°-ハ°-カイト		PAPER GUIDE	1
			ニツホン		JAPAN	
103	96700	53008	ソケットボルト	M5X30	HEXAGON SOCKET BOLT M5X30	3
			ニツホン		JAPAN	
104	5342	36 454	ブラケット		BRACKET	1
			ニツホン		JAPAN	
105	5342	36 451	シャフト		SHAFT	1
			ニツホン		JAPAN	
106	5342	36 452	ブラケット		BRACKET	1
			ニツホン		JAPAN	
107	5342	36 453	レバー		LEVER	1
			ニツホン		JAPAN	
108	5344	36 454	ピン		PIN	1
			ニツホン		JAPAN	
109	5330	51 563	ネジ		SCREW	1
			ニツホン		JAPAN	
110	5342	36 455	プレート		PLATE	1
			ニツホン		JAPAN	
111	90620		G-リング	G-6	G-RING G-6	1
			ニツホン		JAPAN	
113	941050	1808	スプリングピン	5X18	SPRING PIN 5X18	2
			ニツホン		JAPAN	
114	5342	36 456	シャフト		SHAFT	1
			ニツホン		JAPAN	
15	5290	52 422	ピン		PIN	1
			ニツホン		JAPAN	
116	96700	62508	ソケットボルト	M6X25	HEXAGON SOCKET BOLT M6X25	1
			ニツホン		JAPAN	
117	96700	51208	ソケットボルト	M5X12	HEXAGON SOCKET BOLT M5X12	2
118	5341	53 527	プレート		PLATE	1

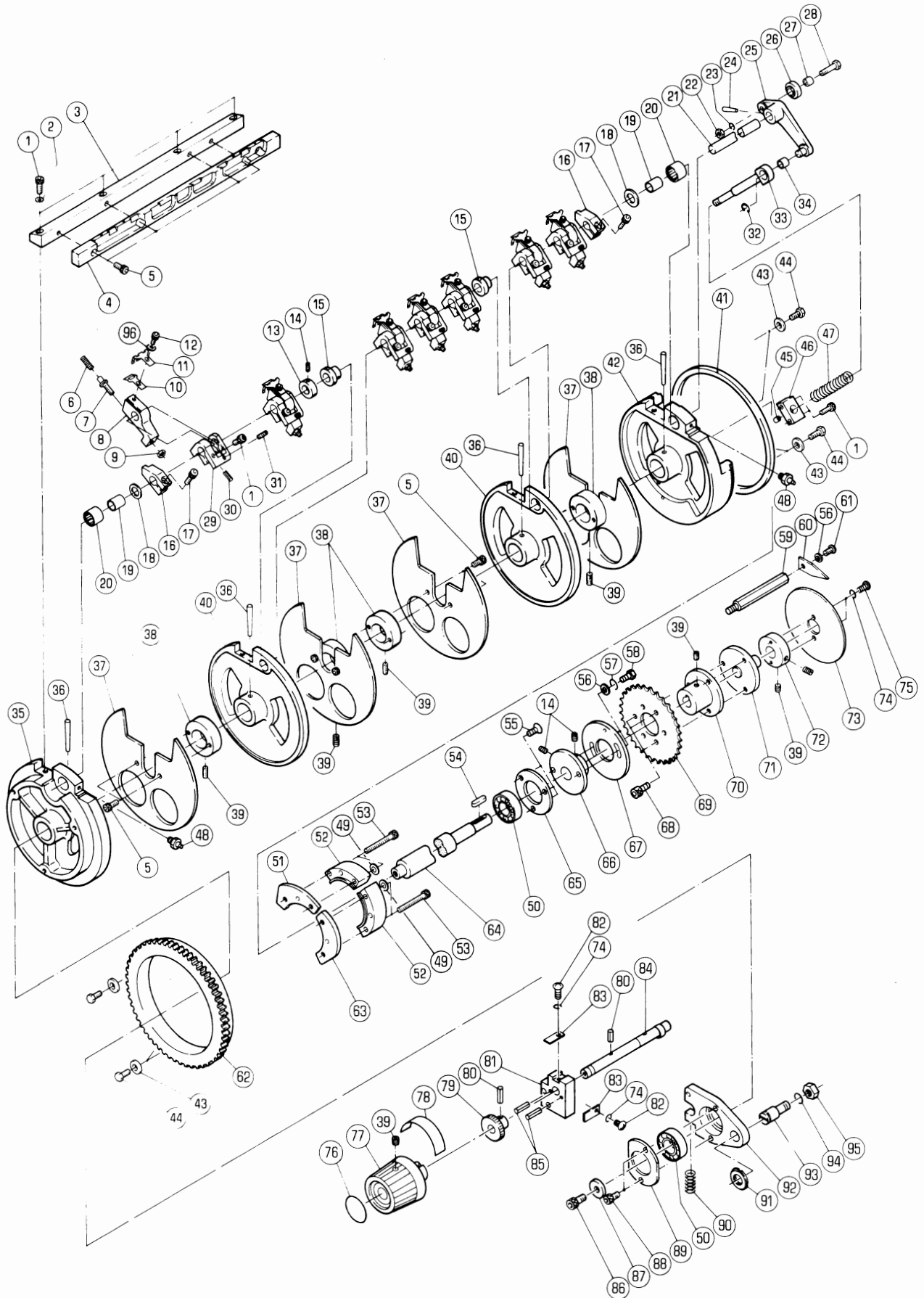

PAPER FEED DRUM

★マークの部品は単品ではお渡しできませんので、セット番号で注文してください。
When ordering items marked ★, indicate the set number because they are available only as a set.

No.	セット番号/ 部品番号	SET No PART No	部品名称/ 構成番号	COMPONENT PARTS	PART NAME	個数 Qty
	5340 23	231Z	カイト	ASSY	GUIDE ASSY	1
			33,34			
	5340 23	232Z	ブロック	ASSY	BLOCK ASSY	1
			45,46			
	5340 36	510-3	フィーダー	ASSY	FEEDER DRUM ASSY	1
			15,20,35,36,40,42,64			
	5340 36	530	シャフト	ASSY	SHAFT ASSY	1
			21,24,25			
	5341 36	620-1	ブロック	ASSY	BLOCK ASSY	1
			81,85			
	5342 36	630	シャフト	ASSY	SHAFT ASSY	1
			79,80,84			
1	9670051608		ソケットボルト	M5X16	HEXAGON SOCKET BOLT M5X16	13
2	90643		ハツキサカネ	B5	TOOTHED LOCK WASHER B5	4
3	5340 36	515	ホルダー		HOLDER	1
4	5340 36	516-6	グリップ	ベース	GRIPPER BASE	1
5	9670051001		ソケットボルト	M5X10	HEXAGON SOCKET BOLT M5X10	12
6	5480 23	223	スプリング		SPRING	7
7	5480 23	222	ピン		PIN	7
8	5480 23	221	ホルダー		HOLDER	7
9	90699		ナット	M5	U-NUT M5	7
10	5340 36	550	グリップ		GRIPPER	7
11	5340 36	555-1	ストッパー		STOPPER	7
12	9670031008		ソケットボルト	M3X10	HEXAGON SOCKET BOLT M3X10	7
13	5290 29	315	トメカラ		LOCK COLLAR	1
14	9684050508		トメネジ	M5X5	SET SCREW M5X5	3
15	5300 54	152	ブッシュ		BUSHING	2
16	5340 23	237	ストッパー		STOPPER	2
17	9670061608		ソケットボルト	M6X16	HEXAGON SOCKET BOLT M6X16	2
18	5290 29	311	ワッシャー		WASHER	2
19	91630		ナイン	IR12X15X16.5	INNER RING IR12X15X16.5	2
20	90324036		ヘアリング	HK15162RSAS1	NEEDLE BEARING HK1516.2RSAS1	2
21	5340 23	211	シャフト		SHAFT	1
22	9660060014		ナット	M6	HEXAGON NUT M6	1
23	9710060008		ハネサカネ	M6	SPRING WASHER M6	1
24	9411502500		テーパ	ピン 5X25	TAPER PIN 5X25	1
25	5340 36	540	アーム		ARM	1
26	5290 29	411	カムローラー		CAM ROLLER	1
27	5290 29	412	カムローラー	ナイン	CAM ROLLER INNER RING	1
28	5340 23	212	ピン		PIN	1
29	5480 23	224-1	サポーター		SUPPORTER	7
30	9410501008		スプリング	ピン 5X10	SPRING PIN 5X10	7
31	90179		ロツカク	アナツキトメネジ M5X8	SET SCREW M5X8	7
32	9721070008		Eリング	E-7	E-RING E-7	1
33	5340 23	231	カイト		GUIDE	1
34	5300 45	243	ブッシュ		BUSHING	1
★	5340 36	512-2	ホイール		WHEEL	1
	9411504500		テーパ	ピン 5X45	TAPER PIN 5X45	4
	5340 36	517	ホイール		WHEEL	4
	5340 36	518	ボス		BOSS	4
	9684060608		トメネジ	M6X6	SET SCREW M6X6	8
★	5340 36	514-1	ホイール		WHEEL	2
	5340 36	524	カム		CAM	1
	5340 36	513-2	ホイール		WHEEL	1
	5330 23	113	ワッシャー		WASHER	7
	5290 24	127	ボルト		BOLT	7
	90441		オイル	ストライメット 70B-0812	BUSHING 0812	1
	5340 23	232	ブロック		BLOCK	1
	5340 23	233	スプリング		SPRING	1

PAPER FEED DRUM

★マークの部品は単品ではお渡しできませんので、セット番号で注文してください。
When ordering items marked ★, indicate the set number because they are available only as a set.

No.	セット番号/ 部品番号	SET No PART No	部品名称/ 構成番号	COMPONENT PARTS	PART NAME No	個数 Qty
48	91040		グリースニツフ ^o ル A-M6X1.0		GREASE NIPPLE A-M6X1.0	2
49	9716060014		ヒラサ ^o カ ^o ネ M6		PLAIN WASHER M6	7
50	90302004		ホ ^o ール ^o ハ ^o アリ ^o ク ^o 6203ZZCM		BALL BEARING 6203ZZCM	
51	5340 36 523-1		カム		CAM	1
52	5340 36 521		ス ^o パ ^o - ^o サ ^o		SPACER	2
53	9670063508		ソ ^o ケ ^o ツ ^o ト ^o ホ ^o ル ^o ト M6X35		HEXAGON SOCKET BOLT M6X35	4
54	90900		キ ^o - 5X5X16		KEY 5X5X16	1
55	9648051014		サ ^o ラ ^o コ ^o ネ ^o シ ^o M5X10		SMALL FLUSH HEAD SCREW M5X10	3
56	9716050014		ヒ ^o ラ ^o サ ^o カ ^o ネ M5		PLAIN WASHER M5	3
57	9710050008		ハ ^o ネ ^o サ ^o カ ^o ネ M5		SPRING WASHER M5	2
58	9672051014		ロ ^o ツ ^o カ ^o ク ^o ホ ^o ル ^o ト M5X10		HEXAGON HEAD BOLT M5X10	2
59	5341 36 573		スタ ^o ツ ^o ト ^o		STUD	1
60	5330 24 515		イ ^o ン ^o ジ ^o ケ ^o - ^o タ ^o		INDICATOR	1
61	9642050814		ナ ^o ハ ^o コ ^o ネ ^o シ ^o M5X8		SMALL PAN-HEAD SCREW M5X8	1
62	5290 23 112		ギ ^o ア ^o		GEAR	1
63	5341 36 522		カム		CAM	1
★64	5340 36 511-2		シャ ^o フト		SHAFT	1
65	5290 26 124		ハ ^o アリ ^o ク ^o カ ^o ハ ^o -		BEARING COVER	1
66	5342 36 424		ホ ^o ル ^o タ ^o -		HOLDER	1
67	5342 36 423		カム		CAM	1
68	9670061208		ソ ^o ケ ^o ツ ^o ト ^o ホ ^o ル ^o ト M6X12		HEXAGON SOCKET BOLT M6X12	3
69	5330 24 522		ス ^o フ ^o ロ ^o ケ ^o ツ ^o		SPROCKET	1
70	5340 36 571		ホ ^o ル ^o タ ^o -		HOLDER	1
71	5341 36 572		ホ ^o ル ^o タ ^o -		HOLDER	1
72	5340 87 117		ホ ^o ス		BOSS	1
73	5340 87 126		ス ^o ケ ^o - ^o ル		SCALE	1
74	9710040008		ハ ^o ネ ^o サ ^o カ ^o ネ M4		SPRING WASHER M4	4
75	9642040814		ナ ^o ハ ^o コ ^o ネ ^o シ ^o M4X8		SMALL PAN-HEAD SCREW M4X8	1
76	5342 74 211		ラ ^o ヘ ^o ル		LABEL	
77	5344 21 182-1		ハ ^o ン ^o ト ^o ル ^o (^o ダ ^o - ^o ク ^o グ ^o レ ^o -)		HANDLE(DARK GRAY)	1
78	5342 74 212		ラ ^o ヘ ^o ル		LABEL	1
79	5341 36 632		ラ ^o チ ^o ェ ^o ツ ^o ト		RATCHET	1
80	9410302008		ス ^o フ ^o リ ^o ン ^o ク ^o ハ ^o ピ ^o ン 3X20		SPRING PIN 3X20	2
81	5341 36 621-1		フ ^o ロ ^o ツ ^o ク		BLOCK	1
82	9642041014		ナ ^o ハ ^o コ ^o ネ ^o シ ^o M4X10		SMALL PAN-HEAD SCREW M4X10	2
83	5340 21 175		イ ^o タ ^o ハ ^o ネ		LEAF SPRING	2
84	5342 36 631		シャ ^o フト		SHAFT	1
85	9410402208		ス ^o フ ^o リ ^o ン ^o ク ^o ハ ^o ピ ^o ン 4X22		SPRING PIN 4X22	2
86	9670081208		ソ ^o ケ ^o ツ ^o ト ^o ホ ^o ル ^o ト M8X12		HEXAGON SOCKET BOLT M8X12	1
87	5340 87 116		ワ ^o ツ ^o シ ^o ヤ ^o -		WASHER	1
88	9670050808		ソ ^o ケ ^o ツ ^o ト ^o ホ ^o ル ^o ト M5X8		HEXAGON SOCKET BOLT M5X8	2
89	5341 36 613		ハ ^o アリ ^o ク ^o カ ^o ハ ^o -		BEARING COVER	1
90	5330 55 121-1		ス ^o フ ^o リ ^o ン ^o ク ^o		SPRING	1
91	90678		フ ^o ア ^o イ ^o ン Uナ ^o ツ ^o FU02SC		FINE U-NUT FU02SC	1
92	5341 36 611		ア ^o - ^o ム		ARM	1
93	5341 36 612		シ ^o テ ^o ン ^o ピ ^o ン		FULCRUM PIN	1
94	9710100008		ハ ^o ネ ^o サ ^o カ ^o ネ M10		SPRING WASHER M10	1
95	9660100014		ナ ^o ツ ^o ト M10		HEXAGON NUT M10	1
96	9716030014		ヒ ^o ラ ^o サ ^o カ ^o ネ M3		PLAIN WASHER M3	7

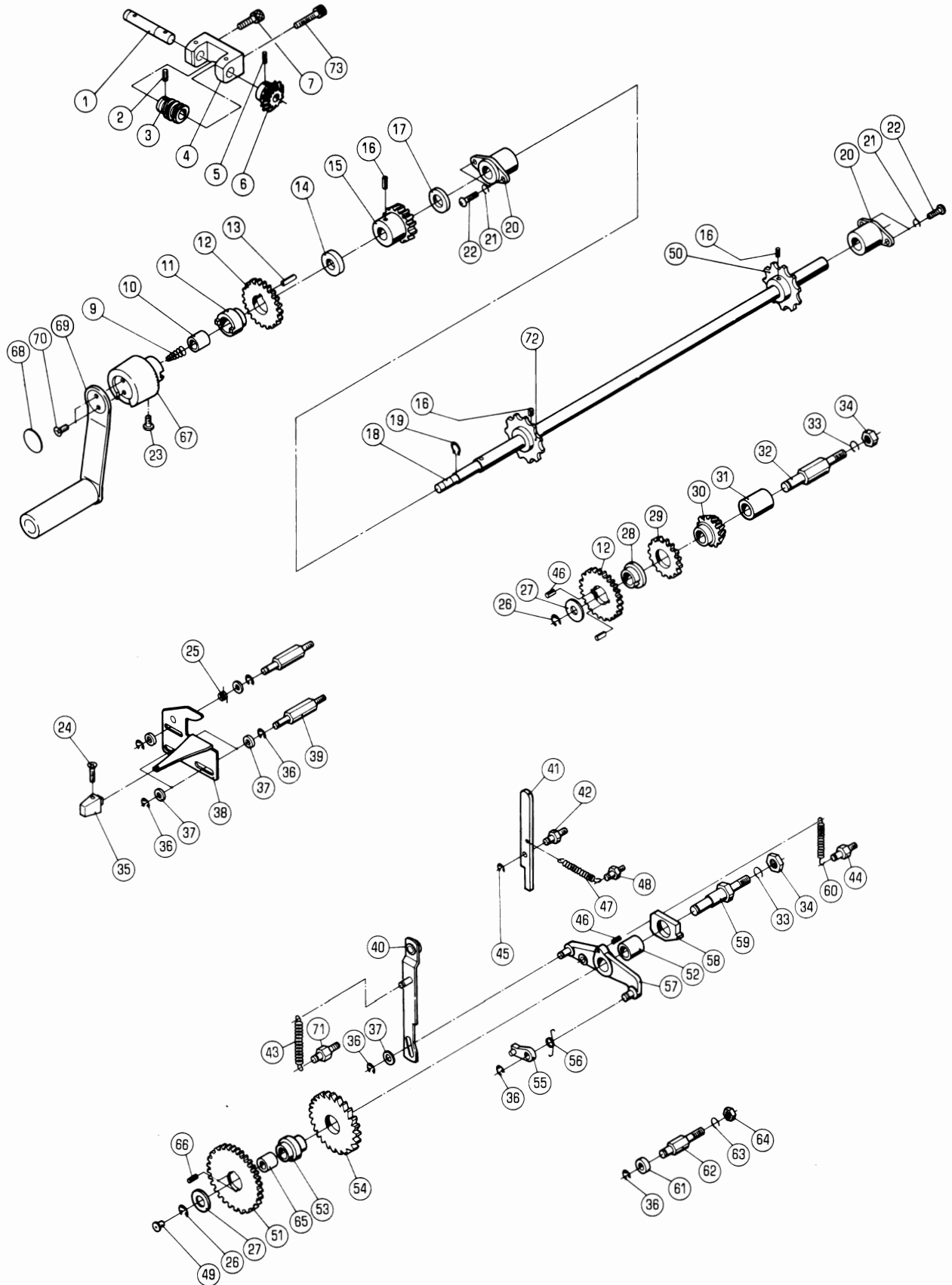

PAPER FEED TABLE LIFTING

★マークの部品は単品ではお渡しできませんので、セット番号で注文してください。
When ordering items marked ★, indicate the set number because they are available only as a set.

No.	セット番号/ 部品番号	SET No. PART No.	部品名称/ 構成番号	COMPONENT PARTS	PART NAME No.	個数 Q'ty
	5290 37 210		スタット` ASSY 49,59		STUD ASSY	1
	5290 37 310-2		ラチェット ASSY 51,53,54,66		RACHET ASSY	1
	5290 37 310Z-1		ラチェット ASSY 51,53,54,65,66		RATCHET ASSY	1
	5290 37 610		ウオ-ムギ` ASSY 1-6		WORM GEAR ASSY	1
	5310 37 510		ギ` ASSY 12,28-30,46		GEAR ASSY	1
	5310 37 510Z		ベ`ヘルギ` ASSY 12,28-31,46		BEVEL GEAR ASSY	1
	5310 37 710		ス`ロケツト ASSY 16,18,50,72		SPROCKET ASSY	1
	5310 37 720		ギ` ASSY 11-13		GEAR ASSY	1
	5310 37 720Z		ハント`ルクラツチ ASSY 10-13		HANDLE CLUTCH ASSY	1
	5310 37 730		ス`ロケツト ASSY 15,16,18,50,72		SPROCKET ASSY	1
	5310 37 810		ハント`ル ASSY(ダ`クグ`レ-) 67-70		HANDLE ASSY(DARK GRAY)	1
	5330 37 230-1		ア-ム ASSY 57,58		ARM ASSY	1
	5330 37 230Z-1		ア-ム ASSY 52,57,58		ARM ASSY	1
	1 5290 37 612		シャフト		SHAFT	1
	2 9410302008		ス`リンク`ヒ`ン 3X20		SPRING PIN 3X20	1
	3 5290 37 614		ギ`		GEAR	1
	4 5290 37 611		ブラケツト		BRACKET	1
	5 9410302508		ス`リンク`ヒ`ン 3X25		SPRING PIN 3X25	1
	6 5290 37 613		ギ`		GEAR	1
	7 9670062008		ソケツトホルト M6X20		HEXAGON SOCKET BOLT M6X20	1
	9 5290 37 814		ス`リンク`		SPRING	1
	10 5290 21 612		フ`ツユ		BUSHING	1
★	11 5310 37 723		ホ`ス		BOSS	1
★	12 5290 37 313		ギ`		GEAR	2
	13 9410401608		ス`リンク`ヒ`ン 4X16		SPRING PIN 4X16	1
	14 5310 37 724		カラ-		COLLAR	1
	15 5290 37 722		ギ`		GEAR	1
	16 9410503208		ス`リンク`ヒ`ン 5X32		SPRING PIN 5X32	3
	17 5290 37 721		カラ-		COLLAR	1
	18 5310 37 711		シャフト		SHAFT	1
	19 9722120008		C-リング` C-12		C-RING C-12	1
	20 5290 29 210		フ`ツユ		BUSHING	2
	21 9710050008		ハ`ネサ`カ`ネ M5		SPRING WASHER M5	4
	22 9642051614		ナ`コネシ` M5X16		SMALL PAN-HEAD SCREW M5X16	4
	23 9642050514		ナ`コネシ` M5X5		SMALL PAN-HEAD SCREW M5X5	1
	24 9648041014		サ`ラコネシ` M4X10		SMALL FLUSH HEAD SCREW M4X10	1
	25 5290 33 534		ス`リンク`		SPRING	1
	26 9721100008		E-リング` E-10		E-RING E-10	2
	27 5290 37 314		ワ`ツヤ-		WASHER	2
★	28 5310 37 516		ホ`ス		BOSS	1
★	29 5290 37 515		ギ`		GEAR	1
★	30 5290 37 512		ギ`		GEAR	1
	31 5290 26 112		フ`ツユ		BUSHING	1
	32 5310 37 511		スタット`		STUD	1
	33 9710100008		ハ`ネサ`カ`ネ M10		SPRING WASHER M10	2
	34 9660100014		ナツト M10		HEXAGON NUT M10	2

PAPER FEED TABLE LIFTING

★マークの部品は単品ではお渡してきませんので、セット番号で注文してください。
When ordering items marked ★, indicate the set number because they are available only as a set.

No.	セット番号/ 部品番号	SET No PART No	部品名称/ 構成番号	COMPONENT PARTS	PART NAME	個数 Qty
35	5310 33	538-1	ツマミ(ダークグレー)		KNOB(DARK GRAY)	1
36	9721070008		E-リング E-7		E-RING E-7	9
37	5290 29	313	ワッシャー		WASHER	
38	5330 37	320	カム		CAM	1
39	5300 37	411	スタット		STUD	3
40	5340 37	130-1	リンク		LINK	1
41	5290 37	432	ラッチ		LATCH	1
42	5290 37	431	スタット		STUD	1
43	5290 37	151-1	スプリング		SPRING	1
44	5290 21	641	ハネカケ		SPRING STUD	1
45	9721040008		E-リング E-4		E-RING E-4	1
46	9410402008		スプリングピン 4X20		SPRING PIN 4X20	3
47	5290 37	434-1	スプリング		SPRING	1
48	5290 37	433	ハネカケ		SPRING STUD	1
49	91250		オイルカップ 1/4"		OIL CUP 1/4"	1
50	5290 37	712	スプロケット		SPROCKET	1
★51	5290 37	313-1	ギア		GEAR	1
52	5290 37	232	ブッシュ		BUSHING	1
★53	5290 37	311-1	ボス		BOSS	1
★54	5290 37	312	ラチェットホイール		RATCHET WHEEL	1
55	5290 37	240-1	オクリツメ		PAWL	1
56	5290 37	251-1	スプリング		SPRING	1
★57	5290 37	220-1	アーム		ARM	1
★58	5290 37	231	クラッチ		CLUTCH	1
★59	5290 37	211	スタット		STUD	1
60	5290 37	233-1	スプリング		SPRING	1
61	5290 21	164	ゴムストッパー		RUBBER STOPPER	1
62	5290 37	421-1	スタット		STUD	1
63	9710080008		ハネサカネ M8		SPRING WASHER M8	
64	9660080014		ナット M8		HEXAGON NUT M8	1
65	5290 37	123	ブッシュ		BUSHING	1
66	9410401808		スプリングピン 4X18		SPRING PIN 4X18	2
67	5310 37	811-1	ハンドル本体(ダークグレー)		HANDLE BODY(DARK GRAY)	1
68	5310 37	815-1	プレート(ダークグレー)		PLATE(DARK GRAY)	1
69	5310 37	820	ハンドル(ダークグレー)		HANDLE(DARK GRAY)	1
70	9648051014		サラコネジ M5X10		SMALL FLUSH HEAD SCREW M5X10	2
71	5290 33	142-1	ハネカケ		SPRING STUD	1
72	5290 37	713	スプロケット		SPROCKET	1
73	9670063508		ソケットホルト M6X35		HEXAGON SOCKET BOLT M6X35	1

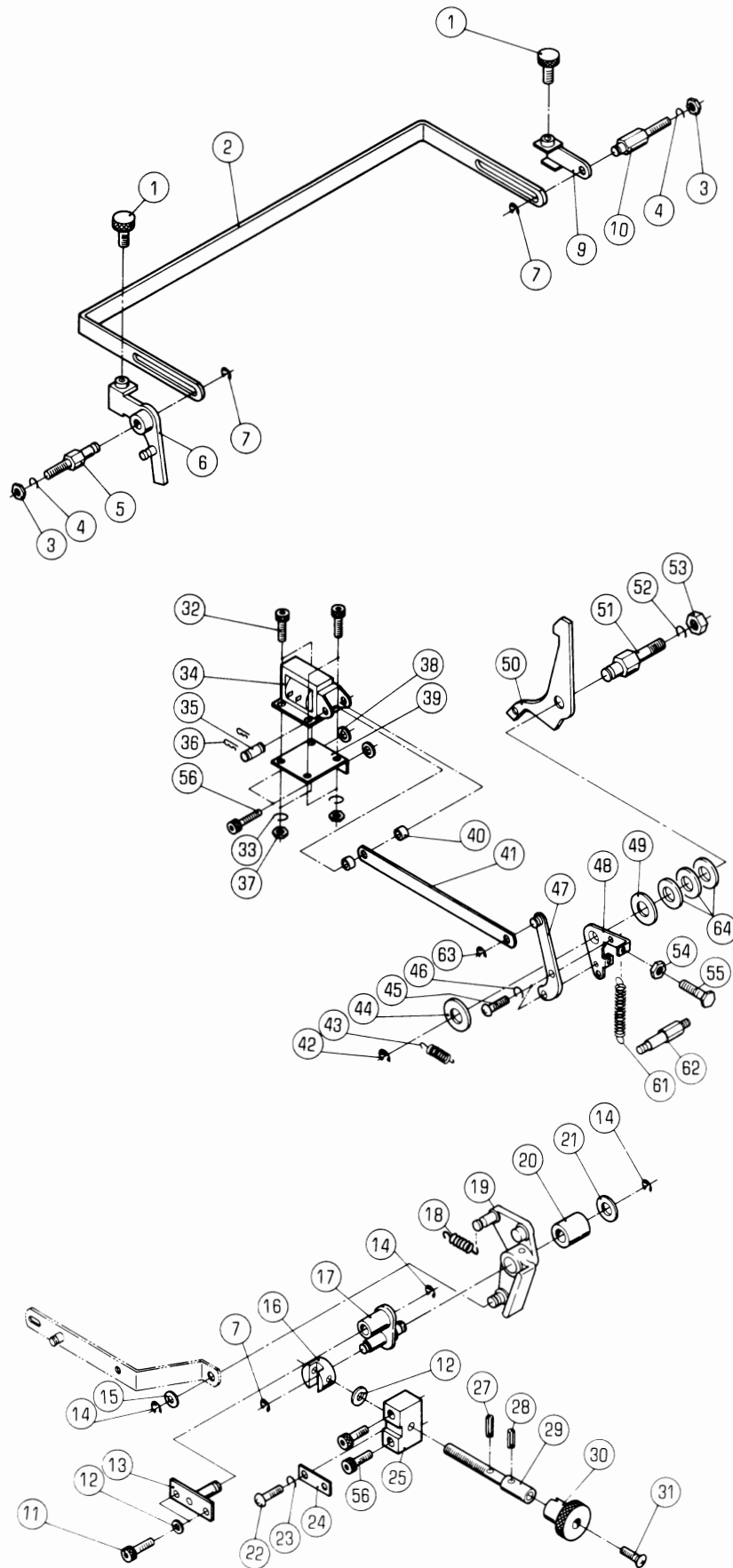

HEIGHT CONTROL BAR, FEED LEVER

★マークの部品は単品ではお渡しできませんので、セット番号で注文してください。
When ordering items marked ★, indicate the set number because they are available only as a set.

No.	セット番号/ 部品番号	SET No. PART No.	部品名称/ 構成番号	COMPONENT PARTS	PART NAME No.	個数 Qty
	5344 38 210		アーム ASSY		ARM ASSY	1
			19,20			
1	5290 32 454		ツマミ		KNOB	2
2	5310 38 351		ハイトコンバー		HEIGHT CONTROL BAR	1
3	9660060014		ナット M6		HEXAGON NUT M6	2
4	9710060008		ハネサカネ M6		SPRING WASHER M6	2
5	5290 38 321		スタット		STUD	1
6	5290 38 310-1		レバー		LEVER	1
7	9721040008		E-リング E-4		E-RING E-4	3
9	5290 38 330		レバー		LEVER	1
10	5290 38 341		スタット		STUD	1
11	9670061208		ソケットホルト M6X12		HEXAGON SOCKET BOLT M6X12	2
12	9716060014		ヒラサカネ M6		PLAIN WASHER M6	3
13	5330 38 240		ブラケット		BRACKET	1
14	9721070008		E-リング E-7		E-RING E-7	3
15	5290 29 313		ワッシャー		WASHER	1
16	5290 38 232		ジョイント		JOINT	1
17	5330 38 220-1		インジケータ		INDICATOR	1
18	5290 38 322-2		スプリング		SPRING	1
19	5344 38 220		アーム		ARM	1
20	5290 38 121		ブッシュ		BUSHING	1
21	5290 29 312		ワッシャー		WASHER	1
22	9642050814		ナネコネシ M5X8		SMALL PAN-HEAD SCREW M5X8	1
24	5290 38 238		イタハネ		LEAF SPRING	1
25	5290 38 233		ブロック		BLOCK	1
27	9410201008		スプリングピン 2X10		SPRING PIN 2X10	1
28	9410301608		スプリングピン 3X16		SPRING PIN 3X16	1
29	5300 38 234-1		ネジ		SCREW	1
30	5290 38 236		ツマミ		KNOB	1
31	9650051614		マルサラコネシ M5X16		SCREW M5X16	1
32	9670041008		ソケットホルト M4X10		HEXAGON SOCKET BOLT M4X10	4
33	9710040008		ハネサカネ M4		SPRING WASHER M4	4
34	97630		ソレノイド AS-05N AC115V		SOLENOID AS-05N 115V	1
35	5300 33 561-2		ピン		PIN	1
36	90628		スナップピン SSP-4		SNAP PIN SSP-4	2
37	9660040014		ナット M4		HEXAGON NUT M4	4
38	5290 35 113		カラー		COLLAR	2
39	5330 57 151		ブラケット		BRACKET	1
40	91710001		スパーサー		SPACER	2
41	5340 52 632		リンク		LINK	1
42	9721100008		E-リング E-10		E-RING E-10	1
43	5290 21 521		スプリング		SPRING	1
44	5290 29 311		ワッシャー		WASHER	1
45	9642041014		ナネコネシ M4X10		SMALL PAN-HEAD SCREW M4X10	2
46	9710040014		ハネサカネ M4		SPRING WASHER M4	2
47	5330 33 620		アーム		ARM	1
48	5290 84 991		アーム		ARM	1
49	5290 33 512		スパーサー		SPACER	1
50	5290 33 515		ラッチ		LATCH	1
51	5290 33 511		スタット		STUD	1
52	9710100008		ハネサカネ M10		SPRING WASHER M10	1
53	9660100014		ナット M10		HEXAGON NUT M10	1
54	9660050014		ナット M5		HEXAGON NUT M5	1
55	9672052514		六角頭ボルト M5X25		HEXAGON HEAD BOLT M5X25	1
56	9670062008		ソケットホルト M6X20		HEXAGON SOCKET BOLT M6X20	4
61	5486 35 198-1		スプリング		SPRING	1
62	5290 33 454		ハネカケ		SPRING STUD	1
63	9721050008		E-リング E-5		E-RING E-5	1
64	5340 53 161		スパーサー		SPACER	3

ハイトコントロール、フィードレバー

HEIGHT CONTROL BAR/FEED LEVER

セクション
SECTION

セクション番号

SECTION NUMBER

5344Z 380

★マークの部品は単品ではお渡しできませんので、セット番号で注文してください。
When ordering items marked ★, indicate the set number because they are available only as a set.

No.	セット番号 / SET No 部品番号 / PART No	部品名称 / 構成番号 / COMPONENT PARTS	PART NAME No	個数 Qty
65	9715050014	ヒラサカネ M5	PLAIN WASHER M5	1
66	9710050014	ハネサカネ M5	SPRING WASHER M5	1

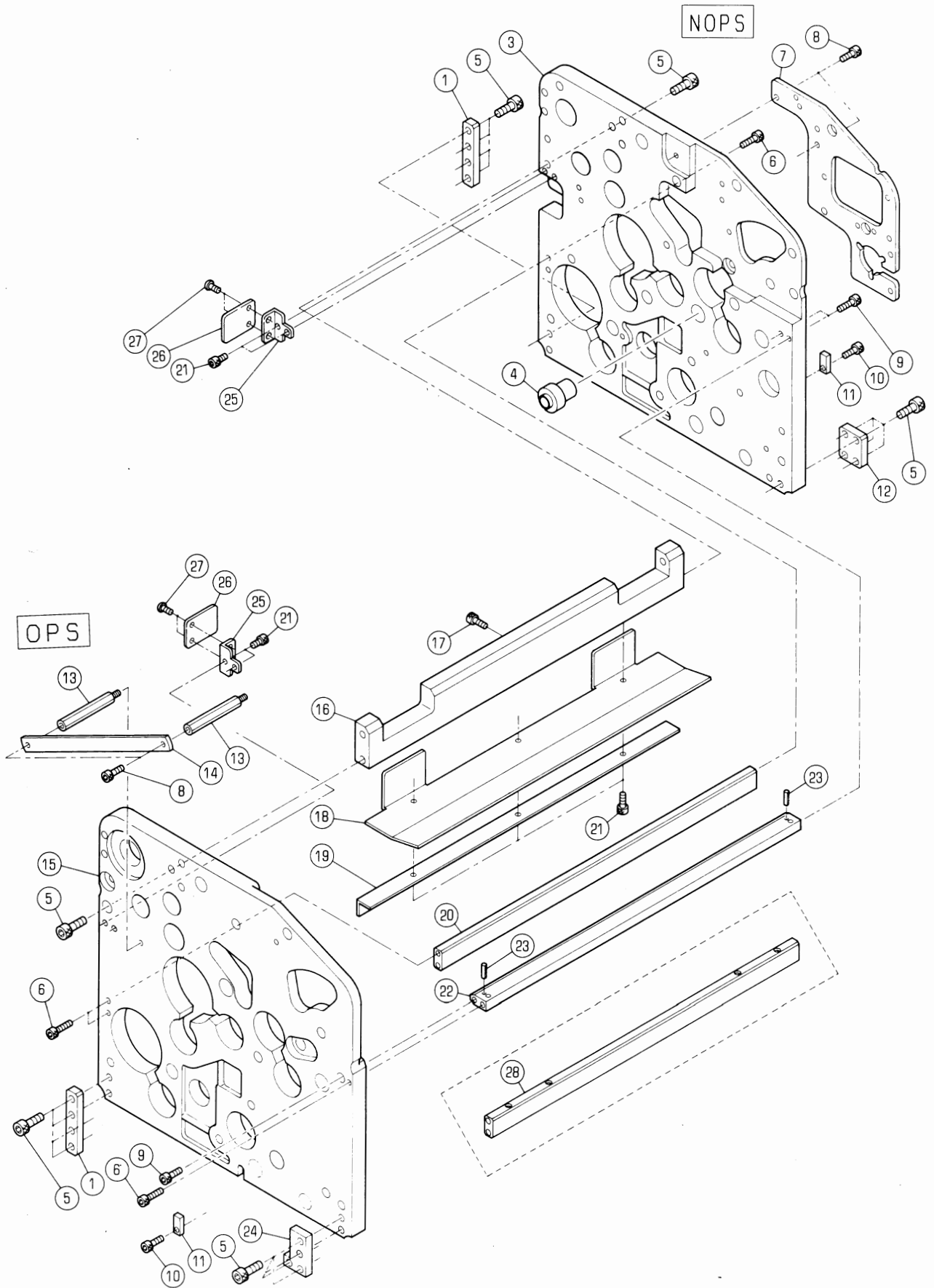

インキフレーム

INK FRAME

セクション
SECTION

セクション番号
SECTION NUMBER

5342Z 510

★マークの部品は単品ではお渡しできませんので、セット番号で注文してください。
When ordering items marked ★, indicate the set number because they are available only as a set.

No.	セット番号/ 部品番号	SET No PART No	部品名称/ 構成番号	COMPONENT PARTS	PART NAME No	個数 Qty
1	5340	55 117	プレート		PLATE	4
3	5344	55 112-5	フレーム		FRAME	2
4	5344	53 623	フツシユ		BUSH	2
5	9670082008		ソケットホルト M8X20		HEXAGON SOCKET BOLT M8X20	36
6	9670062508		ソケットホルト M6X25		HEXAGON SOCKET BOLT M6X25	10
7	5344	55 113-1	フレーム		FRAME	2
8	9670061008		ソケットホルト M6X10		HEXAGON SOCKET BOLT M6X10	8
9	9670062008		ソケットホルト M6X20		HEXAGON SOCKET BOLT M6X20	6
10	9670051608		ソケットホルト M5X16		HEXAGON SOCKET BOLT M5X16	4
11	5340	55 118	キー		KEY	4
12	5340	55 116-1	プレート		PLATE	2
13	5512	54 154	スタット		STUD	4
14	5310	89 111	リンク		LINK	2
15	5342	55 111-1	フレーム		FRAME	2
16	5340	55 113-1	ステー		STAY	2
			RYOBI PCS-Fツキ		WIHTOUT RYOBI PCS-F	
17	9670040508		ソケットホルト M4X5		HEXAGON SOCKET BOLT M4X5	2
18	5340	55 121-2	カバー		COVER	2
			RYOBI PCS-Fツキ		WIHTOUT RYOBI PCS-F	
19	5344	55 122-1	カバー		COVER	2
			RYOBI PCS-Fツキ		WIHTOUT RYOBI PCS-F	
20	5340	55 114	ステー		STAY	1
			タニ12ユニット		1ST UNIT	
21	9670051008		ソケットホルト M5X10		HEXAGON SOCKET BOLT M5X10	14
22	5344	55 133	ステー		STAY	2
23	9410401608		スプリングピン 4X16		SPRING PIN 4X16	4
24	5344	55 116-1	プレート		PLATE	2
25	5344	55 211-1	カバー		COVER	4
			RYOBI PCS-Fツキ		WIHT RYOBI PCS-F	
26	5344	55 212-1	カバー		COVER	4
			RYOBI PCS-Fツキ		WIHT RYOBI PCS-F	
27	9642040807		ナット M4X8		SMALL PAN-HEAD SCREW M4X8	8
			RYOBI PCS-Fツキ		WIHT RYOBI PCS-F	
28	5344	55 114	ステー		STAY	1
			タニ22ユニット		2ND UNIT	

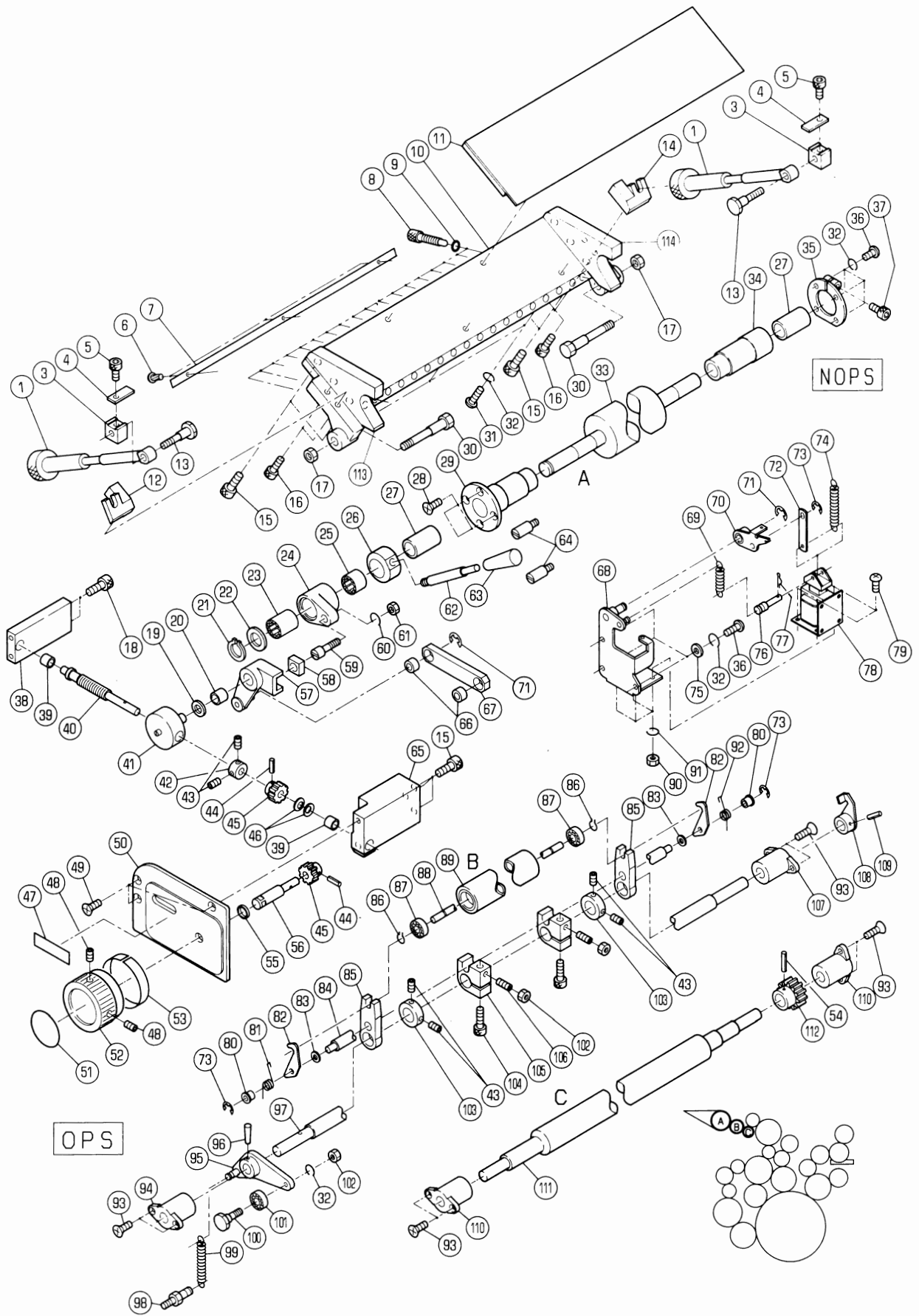

インキフオンテン
(PCS-Fナシ)
INK FOUNTAIN
(WITHOUT PCS-F)

セクション
SECTION

セクション番号
SECTION NUMBER

5342Z 511

★マークの部品は単品ではお渡りできませんので、セット番号で注文してください。
When ordering items marked ★, indicate the set number because they are available only as a set.

No.	セット番号/ 部品番号	SET No. PART No.	部品名称/ 構成番号	COMPONENT PARTS	PART NAME	個数 Q'ty
	5322 51	300-1	インキファーストローラ ASSY	54,111,112	INK FIRST ROLLER ASSY	2
	5340 51	010-5	インキツホ ASSY	6,7,10,11,15,31,32,113,114	INK FOUNTAIN ASSY	2
	5340 51	042Z-3	シクウケ ASSY	27,34	BUSHING ASSY	2
	5340 51	080	レバ ASSY(ダークグレー)	62,63	LEVER ASSY(DARK GRAY)	2
	5340 51	110-1	シャフト ASSY	95-97,108,109	SHAFT ASSY	2
	5340 51	140Z	インキタクタローラ ASSY	87,89	INK DUCTOR ROLLER ASSY	2
	5340 51	232Z	リンク ASSY	66,67	LINK ASSY	2
	5340 51	830-3	インキツホ、フオンテンローラ ASSY	6,7,10,11,15,31-33,113,114	INK FOUNTAIN, FOUNTAIN ROLLER	2
	5340 51	832Z	シクウケ ASSY	27,29	BUSHING ASSY	2
	5340 51	840-1	アーム ASSY	23,24	ARM ASSY	2
	5340 51	860	アーム ASSY	20,57	ARM ASSY	2
	5340 51	870-1	ボス ASSY	25,26	BOSS ASSY	2
	5344 51	810	スクリュ ASSY	40,44,45	SCREW ASSY	2
	5344 51	820	シャフト ASSY	44,45,56	SHAFT ASSY	2
	5344 51	840	ブラケット ASSY	38,39	BRACKET ASSY	2
	5344 51	850-1	ブラケット ASSY	39,65	BRACKET ASSY	2
	1 5340 51	040-1	ツマミ		KNOB	3
	1 5344 51	120	ツマミ		KNOB	1
			タニ2ユニット		2ND UNIT	
	3 5290 51	048	ブロック		BLOCK	4
	4 5290 51	049	イタハネ		LEAF SPRING	4
	5 9670050608		ソケットホルト M5X6		HEXAGON SOCKET BOLT M5X6	4
	6 90730		ハーカーヒョウ 1.6X5		RIVET 1.6X5	6
	7 5340 75	621	プレート		PLATE	2
	8 5340 51	017	インキチヨウセイネシ		INK FEED VOLUME CONTROL SCREW	36
	9 90510		O-リング P-6		O-RING P-6	36
★	10 5340 51	011-3	インキツホタイ		INK FOUNTAIN BASE	2
★	11 5340 51	070-1	プレート		BLADE	2
	12 5340 51	043-2	ブラケット		BRACKET	2
	13 5290 51	047	スタット		STUD	4
	14 5340 51	044-2	ブラケット		BRACKET	2
	15 9670082008		ソケットホルト M8X20		HEXAGON SOCKET BOLT M8X20	18
	16 9670052008		ソケットホルト M5X20		HEXAGON SOCKET BOLT M5X20	8
	17 9660080014		ナット M8		HEXAGON NUT M8	4
	18 9670083008		ソケットホルト M8X30		HEXAGON SOCKET BOLT M8X30	4
	19 5290 29	312	ワッシャー		WASHER	2
	20 5300 58	144	ブッシュ		BUSHING	2
	21 9722160008		C-リング C-16		C-RING C-16	2
	22 5340 51	842	スパーサー		SPACER	2
	23 90355011		ワンウェイクラッチ HFL1626		ONE WAY CLUTCH HFL1626	2
	24 5340 51	841	アーム		ARM	2
	25 91706		ワンウェイクラッチ HF1616		ONE WAY CLUTCH HF1616	2
	26 5340 51	871-1	ボス		BOSS	2

インキフオンテン
(PCS-Fナシ)
INK FOUNTAIN
(WITHOUT PCS-F)

セクション
SECTION

セクション番号
SECTION NUMBER

5342Z 511

★マークの部品は単品ではお渡しできませんので、セット番号で注文してください。
When ordering items marked ★, indicate the set number because they are available only as a set.

No.	セット番号/ 部品番号	SET No. PART No.	部品名称/ 構成番号	COMPONENT PARTS	PART NAME No.	個数 Qty
27	5290	51 043	フツシユ		BUSHING	4
29	5340	51 832	シクウケ		BUSHING	2
30	5340	51 016	ヒョソ		PIN	2
31	9642051814		ナヘコネシ 〃 M5X18		SMALL PAN-HEAD SCREW M5X18	10
32	9710050008		ハネサカカネ M5		SPRING WASHER M5	26
★ 33	5340	51 831-1	フオンテンローラー		FOUNTAIN ROLLER	2
34	5340	51 042-3	フツシユ		BUSHING	2
35	5290	51 090-1	クラフ		CLAMP	2
36	9642051014		ナヘコネシ 〃 M5X10		SMALL PAN-HEAD SCREW M5X10	14
37	9670051608		ソケットホルト M5X16		HEXAGON SOCKET BOLT M5X16	2
38	5344	51 813	フラケット		BRACKET	2
39	5300	45 243	フツシユ		BUSHING	4
40	5344	51 811	スクリュ		SCREW	2
41	5344	51 812	ホルター		HOLDER	2
42	5300	59 134	トメカラー		LOCK COLLAR	2
43	9684050508		トメネシ 〃 M5X5		SET SCREW M5X5	12
44	9410301408		スプリングピン 〃 3X14		SPRING PIN 3X14	4
45	5512	54 173	ギア		GEAR	4
46	90688		サラハネ L8		BELLEVILLE SPRING L8	4
47	5344	74 218-1	ラベル		LABEL	2
48	9684060808		トメネシ 〃 M6X8		SET SCREW M6X8	4
49	9648051214		サラコネシ 〃 M5X12		SMALL FLUSH HEAD SCREW M5X12	6
50	5344	51 830	プレート		PLATE	2
51	5344	74 214-1	ラベル		LABEL	2
52	5344	51 822-1	ツマミ		KNOB	2
53	5344	74 215-1	ラベル		LABEL	2
54	9410302508		スプリングピン 〃 3X25		SPRING PIN 3X25	2
55	5332	55 609	スパーサー		SPACER	2
56	5344	51 821	シャフト		SHAFT	2
57	5340	51 850	アーム		ARM	2
58	5521	55 143	フツシユ		BUSHING	2
59	5521	55 142	ホルト		BOLT	2
60	9710060008		ハネサカカネ M6		SPRING WASHER M6	2
61	9660060014		ナット M6		HEXAGON NUT M6	2
62	5340	51 093-1	レバー		LEVER	2
★ 63	5340	51 094-1	ツマミ(ダークグレー)		KNOB(DARK GRAY)	2
64	5322	53 331	ピン		PIN	4
65	5344	51 814-1	フラケット		BRACKET	2
66	5290	21 212	フツシユ		BUSHING	4
67	5340	51 232	リンク		LINK	2
68	5327	51 180-1	フラケット		BRACKET	2
69	5290	21 521	スプリング		SPRING	2
70	5300	51 160	クラッチ		CLUTCH	2
71	9721070008		E-リング 〃 E-7		E-RING E-7	4
72	5327	51 183	リンク		LINK	2
73	9721040008		E-リング 〃 E-4		E-RING E-4	6
74	5290	21 162	スプリング		SPRING	2
75	9716050014		ヒラサカカネ M5		PLAIN WASHER M5	6
76	5327	51 182	ピン		PIN	2
77	90628		スナップピン SSP-4		SNAP PIN SSP-4	2
78	97606-1		ソレノイド 〃 AS-03A 115V		SOLENOID AS-03A 115V	2
79	9642040814		ナヘコネシ 〃 M4X8		SMALL PAN-HEAD SCREW M4X8	8
80	5290	51 135	カラー		COLLAR	4
81	5290	51 133	スプリング		SPRING	2
82	5330	51 132	ラッチ		LATCH	4
83	5430	51 537	ヒラサカカネ		PLAIN WASHER	4
84	5340	51 136-1	ステー		STAY	2
85	5340	51 131	アーム		ARM	4
86	90627		G-リング 〃 G-7		G-RING G-7	4

インキフオンテン
(PCS-Fナシ)
INK FOUNTAIN
(WITHOUT PCS-F)

セクション
SECTION

セクション番号
SECTION NUMBER

5342Z 511

★マークの部品は単品ではお渡しできませんので、セット番号で注文してください。
When ordering items marked ★, indicate the set number because they are available only as a set.

No.	セット番号/ 部品番号	SET No. PART No.	部品名称/ 構成番号	COMPONENT PARTS	PART NAME No.	個数 Qty
87	90331		ボールベアリング	607DD	BALL BEARING 607DDU	4
88	5340 51 142		シャフト		SHAFT	2
39	5340 51 140		インキダクタローラ		INK DUCTOR ROLLER	2
90	9660040014		ナット M4		HEXAGON NUT M4	8
91	9710040008		ハネサカネ M4		SPRING WASHER M4	8
92	5290 51 134		スプリング		SPRING	2
93	9648051614		サコネジ M5X16		SMALL FLUSH HEAD SCREW M5X16	24
94	5290 29 220-1		ブッシュ		BUSHING	2
95	5290 51 120-3		レバー		LEVER	2
96	9411402500		テーパピン 4X25		TAPER PIN 4X25	2
97	5330 51 111		シャフト		SHAFT	2
98	5290 37 433		ハネカケ		SPRING STUD	2
99	5290 51 123-1		スプリング		SPRING	2
100	5290 51 122		ピン		PIN	2
101	90200		ボールベアリング	607ZZ	BALL BEARING 607ZZ	2
102	9660050014		ナット M5		HEXAGON NUT M5	6
103	5330 29 314		ロックカラー		LOCK COLLAR	4
104	9670062008		ソケットホルト M6X20		HEXAGON SOCKET BOLT M6X20	4
105	5330 51 112-3		アーム		ARM	4
106	9680051808		トメネジ M5X18		SET SCREW M5X18	4
107	5290 29 222-1		ブッシュ		BUSHING	2
108	5340 51 150		アーム		ARM	2
109	9410402008		スプリングピン 4X20		SPRING PIN 4X20	2
110	5340 51 313-1		ブッシュ		BUSHING	4
111	5322 51 310-1		インキファーストローラ		INK FIRST ROLLER	2
112	5290 51 312		ギア		GEAR	2
★113	5340 51 012-3		インキツボソクイタ		INK FOUNTAIN SIDE PLATE	2
★114	5340 51 013-3		インキツボソクイタ		INK FOUNTAIN SIDE PLATE	2

INK RIDER OSCILLATING ROLLER

SECTION

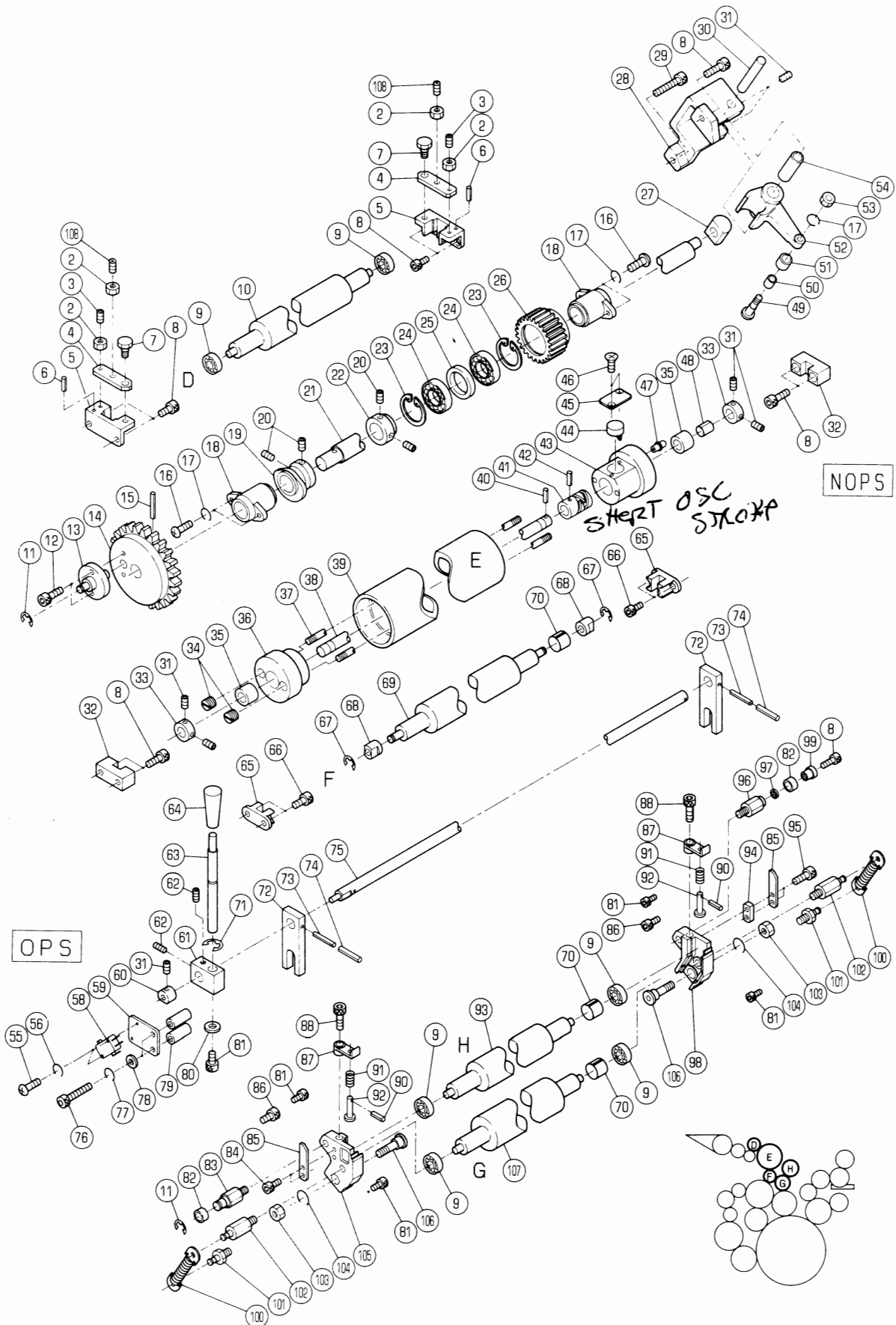

インキナゲコミオウテンローラ-

セクション
SECTION

セクション番号

SECTION NUMBER

5342Z 512

INK RIDER OSCILLATING ROLLER

★マークの部品は単品ではお渡しできませんので、セット番号で注文してください。
When ordering items marked ★, indicate the set number because they are available only as a set.

No.	セット番号/ 部品番号	SET No PART No	部品名称/ 構成番号	COMPONENT PARTS	PART NAME	個数 Qty
	5290 51 640-2		ナヒ°アネシツ°ツカム	ASSY	DOG & CAM ASSY	2
			41,44			
	5290 51 650		ホルタ°-	ASSY	HOLDER ASSY	2
			35,43,47			
	5300 51 641Z		ホルタ°-	ASSY	HOLDER ASSY	2
			35,36			
	5322 51 630-3		インキオウテンローラ-	ASSY	INK OSCILLATING ROLLER ASSY	2
			34-37,39,43,45-47			
	5322 51 900-3		インキオウテンローラ-	ASSY	INK OSCILLATING ROLLER ASSY	2
			34-39,41-47			
	5322 51 920-2		シャフト	ASSY	SHAFT ASSY	2
			38,41,42,44			
	5340 51 820		シャフト	ASSY	SHAFT ASSY	2
			14,15,21			
	5344 51 510-1		シャフト	ASSY	SHAFT ASSY	2
			72-75			
	5344 51 520		レバ°-	ASSY	LEVER ASSY	2
			63,64			
2	9660060014		ナツト	M6	HEXAGON NUT M6	8
3	5290 88 170		ネジ°		SCREW	4
4	5340 51 522-2		カバー°		COVER	4
5	5340 51 521-1		ブラケット		BRACKET	4
6	9410301008		スプリング°ピン	3X10	SPRING PIN 3X10	4
7	5290 52 535		ピン		PIN	4
8	9670062008		ソケット°ボルト	M6X20	HEXAGON SOCKET BOLT M6X20	18
9	90318		ボール°アリング°	608ZZ	BALL BEARING 608ZZ	12
10	5340 51 570		インキアイトルローラ-		INK IDLE ROLLER	2
11	9721070008		E-リング°	E-7	E-RING E-7	4
12	9670051608		ソケット°ボルト	M5X16	HEXAGON SOCKET BOLT M5X16	4
13	5340 51 823		ピン		PIN	2
14	5340 51 822		ギア°		GEAR	2
15	9410403208		スプリング°ピン	4X32	SPRING PIN 4X32	2
16	9642051614		ナ°コネジ°	M5X16	SMALL PAN-HEAD SCREW M5X16	8
17	9710050008		ハ°ネサ°カ°ネ	M5	SPRING WASHER M5	10
18	5340 51 214-1		フッシユ		BUSHING	4
19	5340 51 213		ダクタ°カム		DUCTOR CAM	2
20	9684060608		トメネジ°	M6X6	SET SCREW M6X6	8
21	5340 51 821		シャフト		SHAFT	2
22	5340 51 219		カラー°		COLLAR	2
23	9723370008		C-リング°	C-37	C-RING C-37	4
24	91626		ボール°アリング°	6904ZZ	BALL BEARING 6904ZZ	4
25	5340 51 217		ス°-サー		SPACER	2
26	5341 51 216		ギア°		GEAR	2
27	5340 51 435-3		フッシユ		BUSHING	2
28	5340 51 434		ブラケット		BRACKET	2
29	9670063508		ソケット°ボルト	M6X35	HEXAGON SOCKET BOLT M6X35	2
30	5290 51 433		シャフト		SHAFT	2
31	9684050508		トメネジ°	M5X5	SET SCREW M5X5	14
32	5322 51 931		ブラケット		BRACKET	4
33	5290 29 315		トメカラー°		LOCK COLLAR	4
34	5300 51 644		トメカラー°		LOCK COLLAR	4
35	5290 51 642-2		フッシユ		BUSHING	4
36	5300 51 641		ホルタ°-		HOLDER	2
37	5322 51 643		シャフト		SHAFT	4
38	5322 51 921		シャフト		SHAFT	2
39	5322 51 610-2		インキナゲコミオウテンローラ-		INK RIDER OSCILLATING ROLLER	2
40	9410303008		スプリング°ピン	3X30	SPRING PIN 3X30	2
41	5290 51 622-2		カム		CAM	2
42	9410302008		スプリング°ピン	3X20	SPRING PIN 3X20	2

INK RIDER OSCILLATING ROLLER

★マークの部品は単品ではお渡しできませんので、セット番号で注文してください。
When ordering items marked ★, indicate the set number because they are available only as a set.

No.	セット番号/ 部品番号	SET No. PART No.	部品名称/ 構成番号	COMPONENT PARTS	PART NAME No.	個数 Qty
★ 43	5300 51	631-2	ホルダー		HOLDER	2
44	5290 51	632-2	オクリツメ		PAWL	2
45	5300 51	633-2	プレート		PLATE	2
46	9648040814		サラコネシ` M4X8		SMALL FLUSH HEAD SCREW M4X8	4
47	91254		グ`リー`スニツ`フル NIP-B6		GREASE NIPPLE NIP-B6	2
48	5330 51	622-2	チューブ` (グ`レー) L=4		TUBE (GRAY) L=4	1
			タイ1ユニット		1ST UNIT	
49	5340 51	436-2	ピン		PIN	2
50	5290 51	437-1	カラー		COLLAR	2
51	90230		ナイルン IR 10X13X12.5		INNER RING IR 10X13X12.5	2
52	5344 51	431	アーム		ARM	2
53	9660050014		ナット M5		HEXAGON NUT M5	2
54	5290 51	432	フ`ツシユ		BUSHING	2
55	9642031414		ナ`コネシ` M3X14		SMALL PAN-HEAD SCREW M3X14	4
56	9710030008		ハ`ネサ`カ`ネ M3		SPRING WASHER M3	4
58	98303002-1		スイッチ V-16-2C16		SWITCH V-16-2C16	2
59	5512 75	132	フ`ラケツト		BRACKET	2
60	5290 75	031	カム		CAM	2
61	5344 51	515-1	フ`ラケツト		BRACKET	2
62	9684060808		トメネシ` M6X8		SET SCREW M6X8	4
63	5344 51	521	レバ`		LEVER	2
★ 64	5340 51	094-1	ツマミ` (ダ`ク`グ`レー)		KNOB (DARK GRAY)	2
65	5344 51	551	フ`ラケツト		BRACKET	4
66	9670061208		ソケットホル`ト M6X12		HEXAGON SOCKET BOLT M6X12	8
67	90601		CE-リング` CE-8		CE-RING CE-8	4
68	5290 51	521	フ`ツシユ		BUSHING	4
69	5340 51	550	インキアイ`トルローラー		INK IDLE ROLLER	2
70	5340 53	175	チューブ` (グ`レー) L=15		TUBE (GRAY) L=15	1
			タイ1ユニット		1ST UNIT	
71	90602		CE-リング` CE-10		CE-RING CE-10	2
72	5344 51	512	アーム		ARM	4
73	9410252508		ス`プリング`ピン 2.5X25		SPRING PIN 2.5X25	4
74	9410402508		ス`プリング`ピン 4X25		SPRING PIN 4X25	4
75	5344 51	511-1	シャフト		SHAFT	2
76	9670054008		ソケットホル`ト M5X40		HEXAGON SOCKET BOLT M5X40	4
77	9710050014		ハ`ネサ`カ`ネ M5		SPRING WASHER M5	4
78	9716050014		ヒラサ`カ`ネ M5		PLAIN WASHER M5	4
79	5340 87	127	ス`パ`サー		SPACER	4
80	5640 57	124	ワッシャ`		WASHER	2
81	9670050808		ソケットホル`ト M5X8		HEXAGON SOCKET BOLT M5X8	10
82	5344 52	413	ローラー		ROLLER	4
83	5344 51	529	スタット`		STUD	2
84	9670040808		ソケットホル`ト M4X8		HEXAGON SOCKET BOLT M4X8	4
85	5344 51	528	ストッパ`		STOPPER	4
86	9670060808		ソケットホル`ト M6X8		HEXAGON SOCKET BOLT M6X8	4
87	5344 51	532-1	アーム		ARM	4
88	9670052008		ソケットホル`ト M5X20		HEXAGON SOCKET BOLT M5X20	4
90	9410251208		ス`プリング`ピン 2.5X12		SPRING PIN 2.5X12	4
91	5344 51	533	ス`プリング`		SPRING	4
92	5344 51	531-1	ピン		PIN	4
93	5340 51	560-1	インキアイ`トルローラー		INK IDLE ROLLER	2
94	5340 32	714	ス`パ`サー		SPACER	2
95	9670041408		ソケットホル`ト M4X14		HEXAGON SOCKET BOLT M4X14	4
96	5523 36	131	スタット`		STUD	2
97	5430 22	217	ヒラサ`カ`ネ		PLAIN WASHER	2
98	5344 51	527-2	フ`ラケツト		BRACKET	2
99	5344 52	414	ハ`ンシンカラー		ECCENTRIC COLLAR	2
100	5322 52	357-1	ス`プリング`		SPRING	4
101	5344 51	539	スタット`		STUD	4

インキリダケコミオウテンローラー

セクション
SECTION

セクション番号

SECTION NUMBER

5342Z 512

INK RIDER OSCILLATING ROLLER

★マークの部品は単品ではお渡しできませんので、セット番号で注文してください。
When ordering items marked ★, indicate the set number because they are available only as a set.

No.	セット番号/ 部品番号	SET No. PART No.	部品名称/ 構成番号	COMPONENT PARTS	PART NAME No.	個数 Qty
102	5344	51 538	スタット		STUD	4
103	9660080014		ナット M8		HEXAGON NUT M8	4
104	9710080014		ハネサカネ M8		SPRING WASHER M8	4
105	5344	51 526-2	ブラケット		BRACKET	2
106	5344	51 523-1	スタット		STUD	4
107	5340	51 510-2	インキアイドルローラー		INK IDLE ROLLER	2
108	9680062008		トメネジ M6X20		SET SCREW M6X20	4

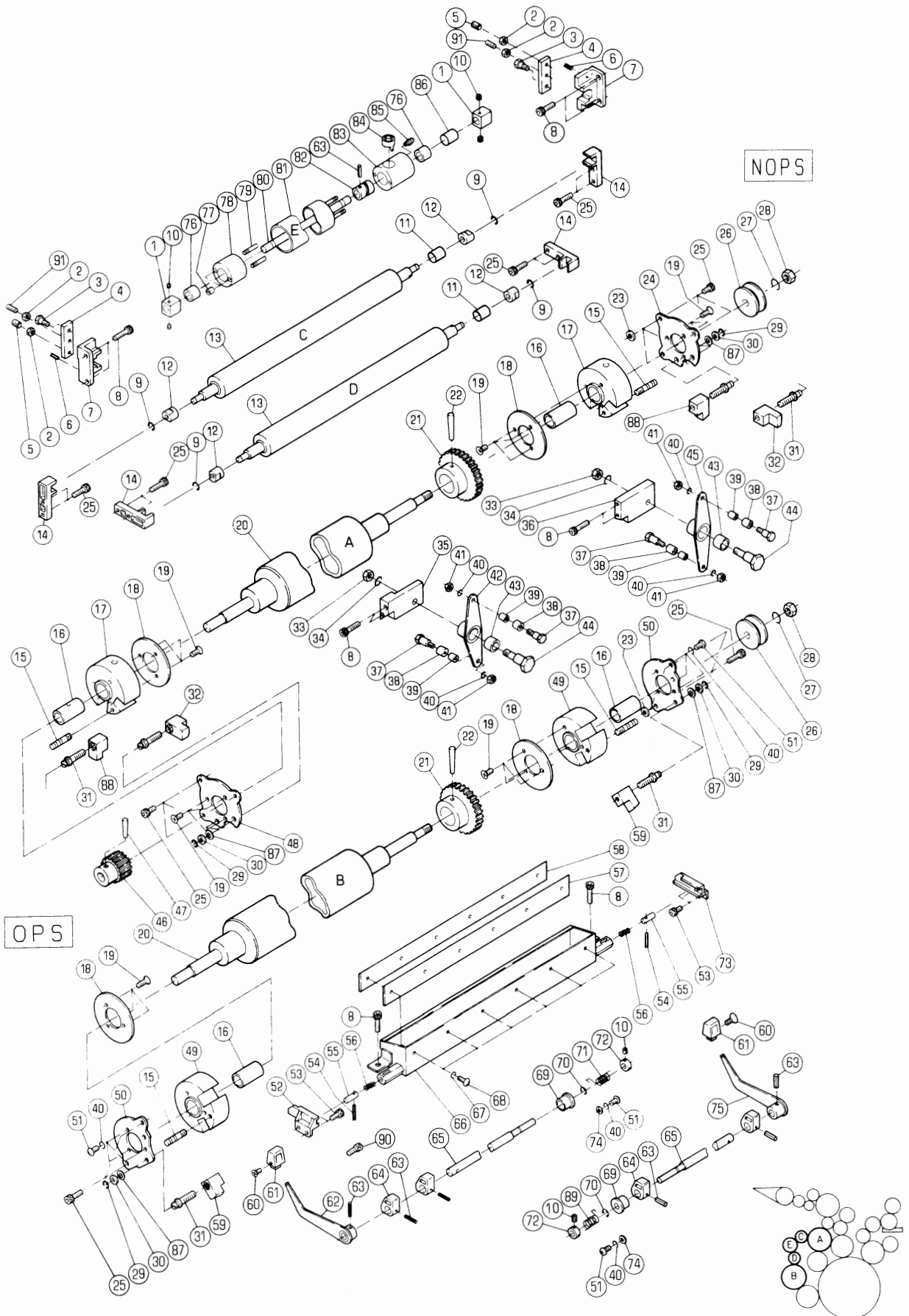

インキオウテンローラ-

セクション
SECTION

セクション番号

SECTION NUMBER

53422 513

INK OSCILLATING ROLLER

★マークの部品は単品ではお渡しできませんので、セット番号で注文してください。
When ordering items marked ★, indicate the set number because they are available only as a set.

No.	セット番号/ 部品番号	SET No. PART No.	部品名称/ 構成番号	COMPONENT PARTS	PART NAME	個数 Qty
	5321 51	630	ホルダー ASSY		HOLDER ASSY	2
			76,83,85			
	5321 51	641Z	ホルダー ASSY		HOLDER ASSY	2
			76,78			
	5340 51	423Z-2	ホルダー ASSY		HOLDER ASSY	4
			16,17			
	5340 51	440Z	アーム ASSY		ARM ASSY	2
			43,45			
	5340 51	451Z	ホルダー ASSY		HOLDER ASSY	4
			16,49			
	5340 51	500-1	オウテンローラ ASSY		OSCILLATING ROLLER ASSY	2
			1,10,63,76-85			
	5340 51	590-1	シャフト ASSY		SHAFT ASSY	2
			63,80,82,84			
	5340 52	500-4	インキセンシヨウソウチ ASSY		INK ROLLER CLEANUP ATTACHMENT	2
			8,54-58,66-68			
	5340 52	520-1	シャフト ASSY		SHAFT ASSY	1
			62-65			
	5340 53	420Z	アーム ASSY		ARM ASSY	2
			42,43			
	5341 51	300-1	オウテンローラ ASSY		OSCILLATING ROLLER ASSY	2
			20-22			
	5341 51	400-1	オウテンローラ ASSY		OSCILLATING ROLLER ASSY	2
			20-22,46,47			
	5344 52	710	シャフト ASSY		SHAFT ASSY	1
			63-65,75			
1	5340 51	592	カラ-		COLLAR	4
2	9660060014		ナット M6		HEXAGON NUT M6	8
3	5290 52	535	ピン		PIN	4
4	5340 51	522-2	カバー		COVER	4
5	5290 88	170	ネジ		SCREW	4
6	9410301008		スプリングピン 3X10		SPRING PIN 3X10	4
7	5340 51	521-1	ブラケット		BRACKET	4
8	9670062008		ソケットホルト M6X20		HEXAGON SOCKET BOLT M6X20	20
9	90601		CE-リング CE-8		CE-RING CE-8	8
10	9684050508		トメネジ M5X5		SET SCREW M5X5	10
11	5340 53	175	チューブ(グレー) L=15		TUBE(GRAY) L=15	2
			ダイ11ユニット		1ST UNIT	
12	5290 51	521	ブッシュ		BUSHING	8
13	5340 51	550	インキアイドルローラ-		INK IDLE ROLLER	4
14	5340 51	525-1	ブラケット		BRACKET	8
15	5290 51	427	ハネカケ		SPRING STUD	8
16	5290 51	043	ブッシュ		BUSHING	8
17	5340 51	423-2	ホルダー		HOLDER	4
18	5290 51	423	カバー		COVER	8
19	9648051014		サラコネジ M5X10		SMALL FLUSH HEAD SCREW M5X10	36
20	5341 51	410-2	インキオシレ-テイックローラ-		INK OSCILLATING ROLLER	4
21	5341 51	412	ギア		GEAR	4
22	9411405000		テーパ-ピン 4X50		TAPER PIN 4X50	4
23	5290 24	275	ワッシャー		WASHER	10
24	5340 51	422-1	プレート		PLATE	2
25	9670061608		ソケットホルト M6X16		HEXAGON SOCKET BOLT M6X16	36
26	5290 51	414	ホイール		WHEEL	4
27	9710100008		ハネサカネ M10		SPRING WASHER M10	4
28	90701		Uナット M10		U-NUT M10	4
29	90610		BE-リング BE-60		BE-RING BE-60	12
30	5290 29	313	ワッシャー		WASHER	12
31	5290 51	424-1	ネジ		SCREW	12
32	5340 51	425	ブロック		BLOCK	4

INK OSCILLATING ROLLER

★マークの部品は単品ではお渡しませんので、セット番号で注文してください。
When ordering items marked ★, indicate the set number because they are available only as a set.

No.	セット番号/ 部品番号	SET No PART No	部品名称/ 構成番号	COMPONENT PARTS	PART NAME	個数 Qty
33	9660080014		ナット M8		HEXAGON NUT M8	4
34	9710080008		ハネサカネ M8		SPRING WASHER M8	1
35	5344 53 741		ブロック		BLOCK	
36	5322 53 431-1		ブロック		BLOCK	2
37	5322 53 433-2		ピン		PIN	8
38	90230		ナイリン IR 10X13X12.5		INNER RING IR 10X13X12.5	8
39	5290 51 437-1		カラー		COLLAR	8
40	9710050008		ハネサカネ M5		SPRING WASHER M5	22
41	9660050014		ナット M5		HEXAGON NUT M5	8
42	5340 53 420		アーム		ARM	2
43	5290 37 123		ブッシュ		BUSHING	4
44	5340 51 442-1		ピン		PIN	4
45	5340 51 440		アーム		ARM	2
46	5340 51 413		ギア		GEAR	2
47	9411402500		テーパピン 4X25		TAPER PIN 4X25	2
48	5340 51 421-1		プレート		PLATE	2
49	5340 51 451		ホルダー		HOLDER	4
50	5330 55 631		プレート		PLATE	4
51	9642051014		ナヘコネジ M5X10		SMALL PAN-HEAD SCREW M5X10	14
52	5340 52 517-1		ブラケット		BRACKET	2
53	9670051001		ソケットホルト M5X10		HEXAGON SOCKET BOLT M5X10	8
54	9410302508		スプリングピン 3X25		SPRING PIN 3X25	4
55	5340 52 516		ピン		PIN	4
56	5340 52 519		スプリング		SPRING	4
57	5340 52 524-1		ブレード		BLADE	2
58	5310 52 523		プレート		PLATE	2
59	5290 51 426		ブロック		BLOCK	4
60	9648041014		サラコネジ M4X10		SMALL FLUSH HEAD SCREW M4X10	1
61	5310 33 538-1		ツマミ(ダークグレー)		KNOB(DARK GRAY)	
62	5340 52 530-1		レバー		LEVER	1
			ダイヤルユニット		1ST UNIT	
63	9410302008		スプリングピン 3X20		SPRING PIN 3X20	8
64	5340 52 522		カム		CAM	4
65	5340 52 521		シャフト		SHAFT	2
66	5340 52 510-1		インキローラーセンシブソウチ		INK ROLLER CLEANUP ATTACHMENT	2
67	9710040008		ハネサカネ M4		SPRING WASHER M4	12
68	9642041014		ナヘコネジ M4X10		SMALL PAN-HEAD SCREW M4X10	12
69	5330 24 341		ハウジング		HOUSING	2
70	9721070008		Eリング E-7		E-RING E-7	2
71	5330 82 201		スプリング		SPRING	1
			ダイヤルユニット		1ST UNIT	
72	5300 59 132		ホルダー		HOLDER	2
73	5340 52 518-1		ブラケット		BRACKET	2
74	9716050014		ヒラサカネ M5		PLAIN WASHER M5	2
75	5344 52 720		レバー		LEVER	1
			ダイヤルユニット		2ND UNIT	
76	5290 51 642-2		ブッシュ		BUSHING	4
77	5290 53 336		ナット		NUT	4
78	5321 51 641		ホルダー		HOLDER	2
79	5341 53 622		ネジ		SCREW	4
80	5340 51 591-1		シャフト		SHAFT	2
81	5341 53 610-1		オシレーティングローラー		OSCILLATING ROLLER	2
82	5512 51 141-1		ネジ		SCREW	2
★83	5321 51 631		ホルダー		HOLDER	
84	5290 51 632-2		オクリツメ		PAWL	2
85	91254		グリースニツフル NIP-B6		GREASE NIPPLE NIP-B6	2
86	5330 51 622-2		チューブ(グレー) L=4		TUBE(GRAY) L=4	1
			ダイヤルユニット		1ST UNIT	
87	5290 51 429		ワッシャー		WASHER	12

インキオウテンローラー

セクション
SECTION

セクション番号

SECTION NUMBER

5342Z 513

INK OSCILLATING ROLLER

★マークの部品は単品ではお渡しできませんので、セット番号で注文してください。
When ordering items marked ★, indicate the set number because they are available only as a set.

No.	セット番号/ 部品番号	SET No. PART No.	部品名称/ 構成番号	COMPONENT PARTS	PART NAME No.	個数 Q'ty
88	5290	51 425	ブロック		BLOCK	4
89	5300	82 221	スプリング		SPRING	1
			2ndユニット		2ND UNIT	
90	9670060808		ソケットホルト M6X8		HEXAGON SOCKET BOLT M6X8	2
91	9680062008		トメネジ M6X20		SET SCREW M6X20	4

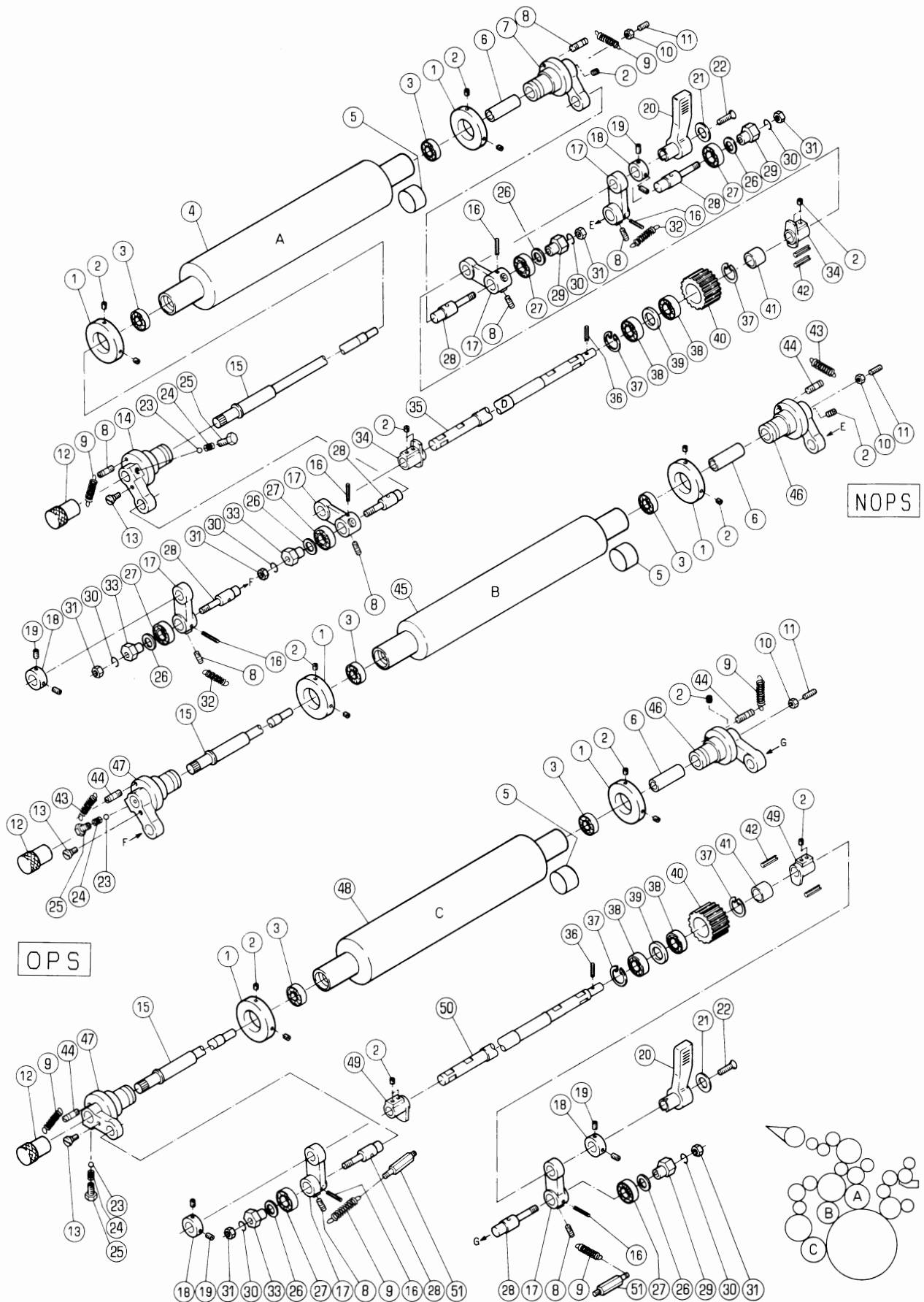

INK FORM ROLLER

★マークの部品は単品ではお渡しできませんので、セット番号で注文してください。
When ordering items marked ★, indicate the set number because they are available only as a set.

No.	セット番号/ 部品番号	SET No. PART No.	部品名称/ 構成番号	COMPONENT PARTS	PART NAME	個数 Qty
	5290 51	730-1	ネジ ASSY		SCREW ASSY	6
			23-25			
	5290 52	130	アーム ASSY		ARM ASSY	8
			16,17,28			
	5322 51	700Z	アツハーフフォームローラ ASSY		UPPER FORM ROLLER ASSY	2
			3,45			
	5322 51	810Z	ロアフォームローラ ASSY		LOWER FORM ROLLER ASSY	2
			3,48			
	5340 51	700Z	トップフォームローラ ASSY		TOP FORM ROLLER ASSY	2
			3,4			
	5340 51	720	シャフト ASSY		SHAFT ASSY	6
			12,15			
	5340 52	130	アーム ASSY		ARM ASSY	4
			16,17,28			
	5344 53	660	偏心ピン ASSY		ECCENTRIC PIN ASSY	6
			26,27,33			
	5344 53	670	偏心ピン ASSY		ECCENTRIC PIN ASSY	6
			26,27,29			
1	5290 51	736	トメカラ		LOCK COLLAR	12
2	9684060608		トメネジ M6X6		SET SCREW M6X6	46
3	90205		ボールベアリング 6001LLB		BALL BEARING 6001LLB	12
4	5340 51	700	トップフォームローラ		TOP FORM ROLLER	2
5	5330 51	712	チューブ(グレー)		TUBE(GRAY)	3
			タビユニット		1ST UNIT	
6	5290 51	742	ホルダー		HOLDER	6
7	5344 51	740	ブラケット		BRACKET	2
8	5290 51	732	ハネカケ		SPRING STUD	16
9	5290 51	123-1	スプリング		SPRING	8
10	9660060014		ナット M6		HEXAGON NUT M6	6
11	9684061608		トメネジ M6X16		SET SCREW M6X16	6
12	5290 51	722	ツマミ		KNOB	6
13	5290 51	735	ピン		PIN	6
14	5290 51	731-1	ブラケット		BRACKET	2
15	5340 51	721	シャフト		SHAFT	6
16	9410302508		スプリングピン 3X25		SPRING PIN 3X25	12
17	5290 52	115	リンク		LINK	12
18	5290 52	112	トメカラ		LOCK COLLAR	8
19	9684050508		トメネジ M5X5		SET SCREW M5X5	16
20	5310 52	122-3	レバー(ダークグレー)		LEVER(DARK GRAY)	4
21	5300 12	224	プレート		PLATE	4
22	9650052014		マルサラコネジ M5X20		SCREW M5X20	4
★ 23	90401		スチールボール 3/16		STEEL BALL 3/16	6
24	5290 51	083	スプリング		SPRING	6
★ 25	5290 51	733-1	ネジ		SCREW	6
26	5430 33	116	ワッシャー		WASHER	12
27	91625		ボールベアリング 6901ZZ		BALL BEARING 6901ZZ	12
28	5290 51	737	ピン		PIN	12
29	5290 51	744	ブッシング		BUSHING	6
30	9710080008		ハネサカネ M8		SPRING WASHER M8	12
31	9660080014		ナット M8		HEXAGON NUT M8	12
32	5290 52	119-1	スプリング		SPRING	4
33	5290 51	738	ブッシング		BUSHING	6
34	5340 52	141-1	フリーカム		FREE CAM	4
35	5340 52	112	シャフト		SHAFT	2
36	9410302008		スプリングピン 3X20		SPRING PIN 3X20	4
37	9723280008		Cリング C-28		C-RING C-28	8
38	90364		ボールベアリング 6902ZZ		BALL BEARING 6902ZZ	8
39	5340 52	132	スペーサー		SPACER	4
40	5341 52	131	アイドルギア		IDLE GEAR	4

インキフォームローラー

INK FORM ROLLER

セクション
SECTION

セクション番号
SECTION NUMBER

5342Z 514

★マークの部品は単品ではお渡しできませんので、セット番号で注文してください。
When ordering items marked ★, indicate the set number because they are available only as a set.

No	セット番号/ 部品番号	SET No PART No	部品名称/ 構成番号	COMPONENT PARTS	PART NAME No	個数 Q'ty
41	5340	52 117	スパーサー		SPACER	4
42	9410502508		スプリングピン 5X25		SPRING PIN 5X25	5
43	5300	51 842-1	スプリング		SPRING	
44	5290	51 822	ハネカケ		SPRING STUD	8
45	5322	51 700	アツハーフフォームローラー		UPPER FORM ROLLER	2
46	5290	51 830	ブラケット		BRACKET	4
47	5290	51 821-1	ブラケット		BRACKET	4
48	5322	51 810	ロアフォームローラー		LOWER FORM ROLLER	2
49	5340	52 161-1	フリーカム		FREE CAM	4
50	5340	52 111-1	シャフト		SHAFT	2
51	5290	53 121	ハネカケ		SPRING STUD	4

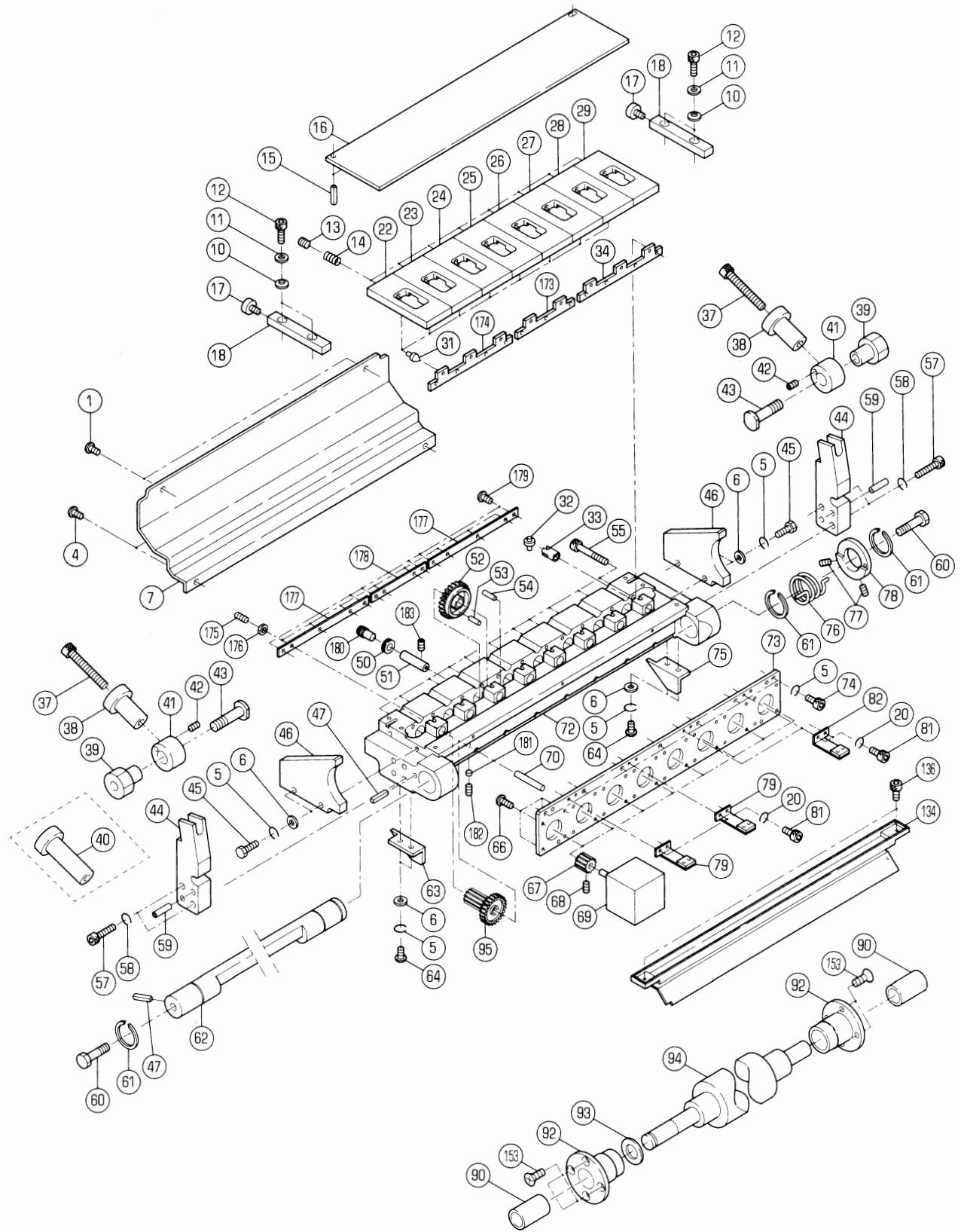

インキフオンテン
(PCS-Fツキ)
INK FOUNTAIN
(WITH PCS-F)

セクション
SECTION

セクション番号
SECTION NUMBER

5342Z 516

★マークの部品は単品ではお渡しできませんので、セット番号で注文してください。
When ordering items marked ★, indicate the set number because they are available only as a set.

No	セット番号/ 部品番号	SET No PART No	部品名称/ 構成番号	COMPONENT PARTS	PART NAME No	個数 Qty
	5344 51	920-1	インキツホ	ASSY	INK FOUNTAIN ASSY	2
					1,4-7,10-18,20,22-29,31-34,42,44-47,50-55,57-59,63,64,66-70,72-75,79,81,82,95,134,136,151,173-175,177-183	
	5344 66	320	シクウケ	ASSY	BUSHING ASSY	4
					90,92	
1	9642050814		ナヘコネシ	M5X8	SMALL PAN-HEAD SCREW M5X8	4
4	9642040814		ナヘコネシ	M4X8	SMALL PAN-HEAD SCREW M4X8	4
5	9710040008		ハネサカ	M4	SPRING WASHER M4	30
6	9716040014		ヒラサカ	M4	PLAIN WASHER M4	26
7	5344 51	951-1	カハ		COVER	2
10	5344 51	939	サラハネ		BELLEVILLE SPRING	8
11	5344 51	929	ワツシヤ		WASHER	8
12	9670041008		ソケツホ	M4X10	HEXAGON SOCKET BOLT M4X10	8
13	5344 51	927	スクリュ		SCREW	16
14	5344 51	926	スフリング		SPRING	16
15	9410401608		スフリング	ピン 4X16	SPRING PIN 4X16	4
16	5344 51	914	プレート		PLATE	2
17	5344 51	928	チヨウセイネシ		ADJUSTMENT SCREW	4
18	5344 51	922-1	ホシヨキ		AUXILIARY KEY	4
20	9710030008		ハネサカ	M3	SPRING WASHER M3	16
22	5344 51	918	キ	(NO.8)	KEY(NO.8)	2
23	5344 51	997	キ	(NO.7)	KEY(NO.7)	2
24	5344 51	996	キ	(NO.6)	KEY(NO.6)	2
25	5344 51	995	キ	(NO.5)	KEY(NO.5)	2
26	5344 51	994	キ	(NO.4)	KEY(NO.4)	2
27	5344 51	993	キ	(NO.3)	KEY(NO.3)	2
28	5344 51	992	キ	(NO.2)	KEY(NO.2)	2
29	5344 51	919	キ	(NO.1)	KEY(NO.1)	2
31	5344 51	925	ピン		PIN	16
32	5344 51	933	ローラ		ROLLER	16
33	5344 51	932	ロツト		ROD	16
34	5344 51	924-1	プレート		PLATE	2
37	5344 51	974	ボルト		BOLT	4
38	5344 51	975	ツマミ		KNOB	3
39	5344 51	973	ヘンジンスリーブ		ECCENTRIC SLEEVE	4
40	5344 51	976	ツマミ		KNOB	1
41	5344 51	972	カラ		COLLAR	4
42	9682040608		トメネシ	M4X6	SET SCREW M4X6	4
43	5344 51	971	ボルト		BOLT	4
44	5344 51	916	ロツクプレート		LOCK PLATE	4
45	9672042014		ロツカクボルト	M4X20	HEXAGON HEAD BOLT M4X20	8
46	5344 51	912-1	プレート		PLATE	4
47	9410501608		スフリング	ピン 5X16	SPRING PIN 5X16	4
50	5344 51	938	スラスト	ベアリング	THRUST BEARING	16
51	5344 51	935-1	カムシフト		CAM SHAFT	16
52	5344 51	934-1	カム		CAM	16
53	9412300800		ヘイコウピン	3X8	PARALLEL PIN 3X8	16
54	9412301200		ヘイコウピン	3X12	PARALLEL PIN 3X12	16
55	9670033008		ソケツホ	M3X30	HEXAGON SOCKET BOLT M3X30	22
57	9670063008		ソケツホ	M6X30	HEXAGON SOCKET BOLT M6X30	8
58	9710060008		ハネサカ	M6	SPRING WASHER M6	8
59	5344 51	917	ヘイコウピン		PARALLEL PIN	8
60	5344 51	982	ボルト		BOLT	4
61	5344 51	985	クリップ		CLIP	6
62	5344 51	981	シフト		SHAFT	2
63	5344 51	954	カハ		COVER	2
64	9642040614		ナヘコネシ	M4X6	SMALL PAN-HEAD SCREW M4X6	8
66	5344 51	947	ボルト		BOLT	64
67	5344 51	944	ギア		GEAR	16

インキフオンテン
(PCS-Fツキ)
INK FOUNTAIN
(WITH PCS-F)

セクション
SECTION

セクション番号

SECTION NUMBER

5342Z 516

★マークの部品は単品ではお渡しできませんので、セット番号で注文してください。
When ordering items marked ★, indicate the set number because they are available only as a set.

No.	セット番号/ 部品番号	SET No PART No	部品名称/ 構成番号	COMPONENT PARTS	PART NAME	個数 Q'ty
68	9680040408		トメネジ	M4X4	SET SCREW M4X4	16
69	5344 51 946		モーター		MOTOR	1
70	5344 51 942-1		シャフト		SHAFT	1
72	5344 51 911-1		ベース		BASE	2
73	5344 51 945		プレート		PLATE	2
74	9670041208		ソケットホルト	M4X12	HEXAGON SOCKET BOLT M4X12	14
75	5344 51 955		カバー		COVER	2
76	5344 51 984		スプリング		SPRING	2
77	9680050808		トメネジ	M5X8	SET SCREW M5X8	4
78	5344 51 983		カラー		COLLAR	2
79	5344 51 956		ブラケット		BRACKET	4
81	9670030508		ソケットホルト	M3X5	HEXAGON SOCKET BOLT M3X5	16
82	5344 51 957		ブラケット		BRACKET	4
90	5290 51 043		ワッシャー		BUSHING	4
92	5344 66 321		シャフト		BUSHING	4
93	90381		スラストワッシャー	AS1629	THRUST WASHER AS1629	2
94	5344 66 311		インキフオンテンローラー		INK FOUNTAIN ROLLER	2
95	5344 51 941		ギア		GEAR	16
134	5344 51 952-1		カバー		COVER	2
136	9670030608		ソケットホルト	M3X6	HEXAGON SOCKET BOLT M3X6	4
151	9662040014		ナット	M4	HEXAGON NUT M4	16
153	9648051614		サラコネジ	M5X16	SMALL FLUSH HEAD SCREW M5X16	16
173	5344 51 961		プレート		PLATE	2
174	5344 51 962		プレート		PLATE	2
175	9680041208		トメネジ	M4X12	SET SCREW M4X12	16
177	5344 51 963		プレート		PLATE	4
178	5344 51 964		プレート		PLATE	2
179	91303001		ロツカクアナツキナ	M4X6	SCREW M4X6	1
180	5344 51 968		オシネジ		SCREW	
181	5344 51 966		プレート		PLATE	16
182	5344 51 967		トメネジ		SET SCREW	16
183	9684040508		トメネジ	M4X5	SET SCREW M4X5	16

OPERATION SHAFT

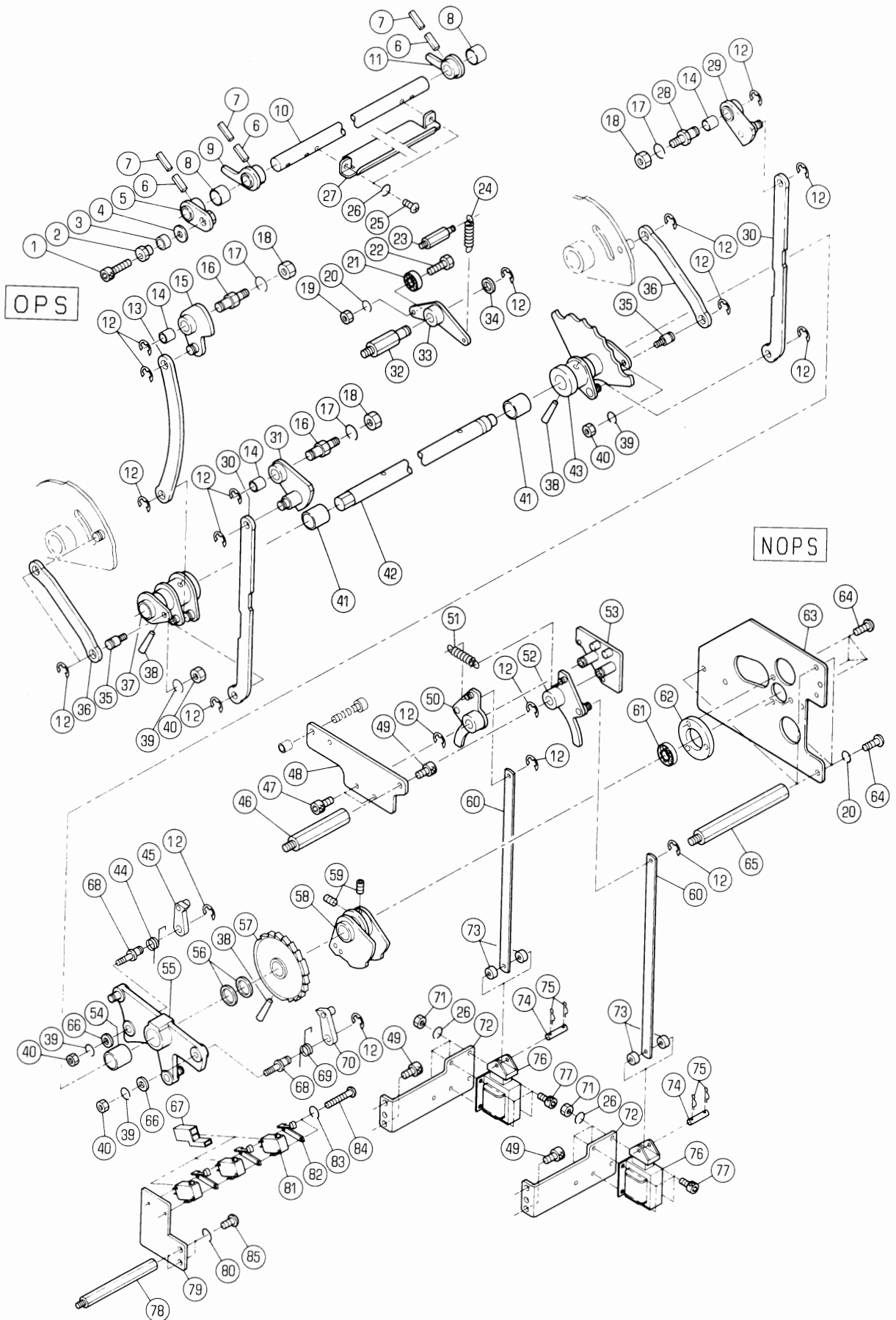

OPERATION SHAFT

★マークの部品は単品ではお渡できませんので、セット番号で注文してください。
When ordering items marked ★, indicate the set number because they are available only as a set.

No.	セット番号/ 部品番号	SET No. PART No.	部品名称/ 構成番号	COMPONENT PARTS	PART NAME	個数 Qty
	5340	52 610Z-2	アーム ASSY		ARM ASSY	2
			54,55			
	5344	52 210-1	ソウサシク ASSY		OPERATING SHAFT ASSY	2
			37,38,42,43,57			
	5344	52 410-1	カム ASSY		CAM ASSY	2
			14,15			
	5344	52 430-1	シャフト ASSY		SHAFT ASSY	2
			5-7,9-11			
	5344	52 510-1	カム ASSY		CAM ASSY	2
			14,31			
	5344	52 530-1	カム ASSY		CAM ASSY	2
			14,29			
	5344	52 820	プレート ASSY		PLATE ASSY	2
			61,62			
1	9670062508		ソケットホルト M6X25		HEXAGON SOCKET BOLT M6X25	2
2	5344 52 414		偏心カラー		ECCENTRIC COLLAR	2
3	5344 52 416		ローラー		ROLLER	2
4	5430 24 131		ワッシャー		WASHER	2
5	5344 52 440		カム		CAM	2
6	9410402008		スプリングピン 4X20		SPRING PIN 4X20	6
7	9410252008		スプリングピン 2.5X20		SPRING PIN 2.5X20	6
8	90242		ブッシュ MB1210DU		BUSHING MB1210DU	4
9	5344 52 450		アーム		ARM	2
10	5344 52 431		シャフト		SHAFT	2
11	5344 52 460		アーム		ARM	2
12	9721070008		Eリング E-7		E-RING E-7	40
13	5344 52 411-1		リンク		LINK	2
14	90443		ブッシュ MB1012DU		BUSHING MB1012DU	6
15	5344 52 420-1		カム		CAM	2
16	5344 52 412		スタット		STUD	4
17	9710080008		ハネサカネ M8		SPRING WASHER M8	6
18	9660080014		ナット M8		HEXAGON NUT M8	6
19	9660050014		ナット M5		HEXAGON NUT M5	2
20	9710050008		ハネサカネ M5		SPRING WASHER M5	8
21	90203		ボールベアリング 625ZZ		BALL BEARING 625ZZ	2
22	9672051614		六角ヘッドボルト M5X16		HEXAGON HEAD BOLT M5X16	2
23	5290 53 121		ハネカケ		SPRING STUD	2
24	5290 52 119-1		スプリング		SPRING	2
25	9642040614		ナット M4X6		SMALL PAN-HEAD SCREW M4X6	4
26	9710040008		ハネサカネ M4		SPRING WASHER M4	20
27	5344 52 432-1		カバー		COVER	2
28	5344 52 415		スタット		STUD	2
29	5344 52 540-1		カム		CAM	2
30	5344 52 511-1		リンク		LINK	4
31	5344 52 520-1		カム		CAM	2
32	5327 21 841		スタット		STUD	2
33	5344 52 810		アーム		ARM	2
34	5430 33 122		ワッシャー		WASHER	2
35	5341 52 231		ピン		PIN	4
36	5344 52 272		リンク		LINK	4
37	5344 52 220-1		アーム		ARM	2
38	9411503200		テーパピン 5X32		TAPER PIN 5X32	6
39	9710060008		ハネサカネ M6		SPRING WASHER M6	8
	9660060014		ナット M6		HEXAGON NUT M6	8
41	90244		ブッシュ MB1620DU		BUSHING MB1620DU	4
42	5344 52 211		シャフト		SHAFT	2
43	5344 52 250		アーム		ARM	2
44	5330 52 671		スプリング		SPRING	2
45	5330 52 660-1		オクリツメ		PAWL	2

OPERATION SHAFT

★マークの部品は単品ではお渡してきませんので、セット番号で注文してください。
When ordering items marked ★, indicate the set number because they are available only as a set.

No.	セット番号/ 部品番号	SET No. PART No.	部品名称/ 構成番号	COMPONENT PARTS	PART NAME	個数 Qty
46	5511	25 122	スタット		STUD	2
47	9670051008		ソケットボルト M5X10		HEXAGON SOCKET BOLT M5X10	4
48	5344	52 635	ブラケット		BRACKET	
49	9670061208		ソケットボルト M6X12		HEXAGON SOCKET BOLT M6X12	10
50	5340	52 650	レバー		LEVER	2
51	5486	44 174	スプリング		SPRING	2
52	5340	52 640	レバー		LEVER	2
53	5340	52 620	スイッチフレーム		SWITCH FRAME	2
54	5290	33 214	ブッシュ		BUSHING	2
55	5340	52 610-2	アーム		ARM	2
56	5321	43 118	スペーサー		SPACER	4
57	5344	52 260	ラチェット		RACHET	2
58	5344	52 280	スイッチカム		SWITCH CAM	2
59	9684050508		トメネジ M5X5		SET SCREW M5X5	4
60	5340	52 632	リンク		LINK	4
61	91625		ボールベアリング 6901ZZ		BALL BEARING 6901ZZ	2
62	5344	52 821	ブラケット		BRACKET	2
63	5344	52 822-3	プレート		PLATE	2
64	9642051014		ナット M5X10		SMALL PAN-HEAD SCREW M5X10	12
65	5512	71 222	スタット		STUD	6
66	9716060014		ワッシャー M6		PLAIN WASHER M6	4
67	98501		カバー 360010-1		COVER 360010-1	6
68	5340	52 615	ピン		PIN	4
69	5290	37 251-1	スプリング		SPRING	2
70	5310	52 660	オクリツメ		PAWL	2
71	9660040014		ナット M4		HEXAGON NUT M4	16
72	5344	52 636	ブラケット		BRACKET	4
73	91710001		スペーサー		SPACER	2
74	5300	59 566	ピン		PIN	
75	90628		スナップピン SSP-4		SNAP PIN SSP-4	8
76	97606-1		ソレノイド AS-03A 115V		SOLENOID AS-03A 115V	4
77	9670041008		ソケットボルト M4X10		HEXAGON SOCKET BOLT M4X10	16
78	5327	71 016	スタット		STUD	4
79	5344	52 276	ブラケット		BRACKET	2
80	9710050014		ワッシャー M5		SPRING WASHER M5	4
81	97303		スイッチ V-15-1C26		SWITCH V-15-1C26	6
82	95118		アクチュエーター VAL2		ACTUATOR VAL2	6
83	9710030008		ワッシャー M3		SPRING WASHER M3	4
84	9642034014		ナット M3X40		SMALL PAN-HEAD SCREW M3X40	4
85	9642051214		ナット M5X12		SMALL PAN-HEAD SCREW M5X12	4

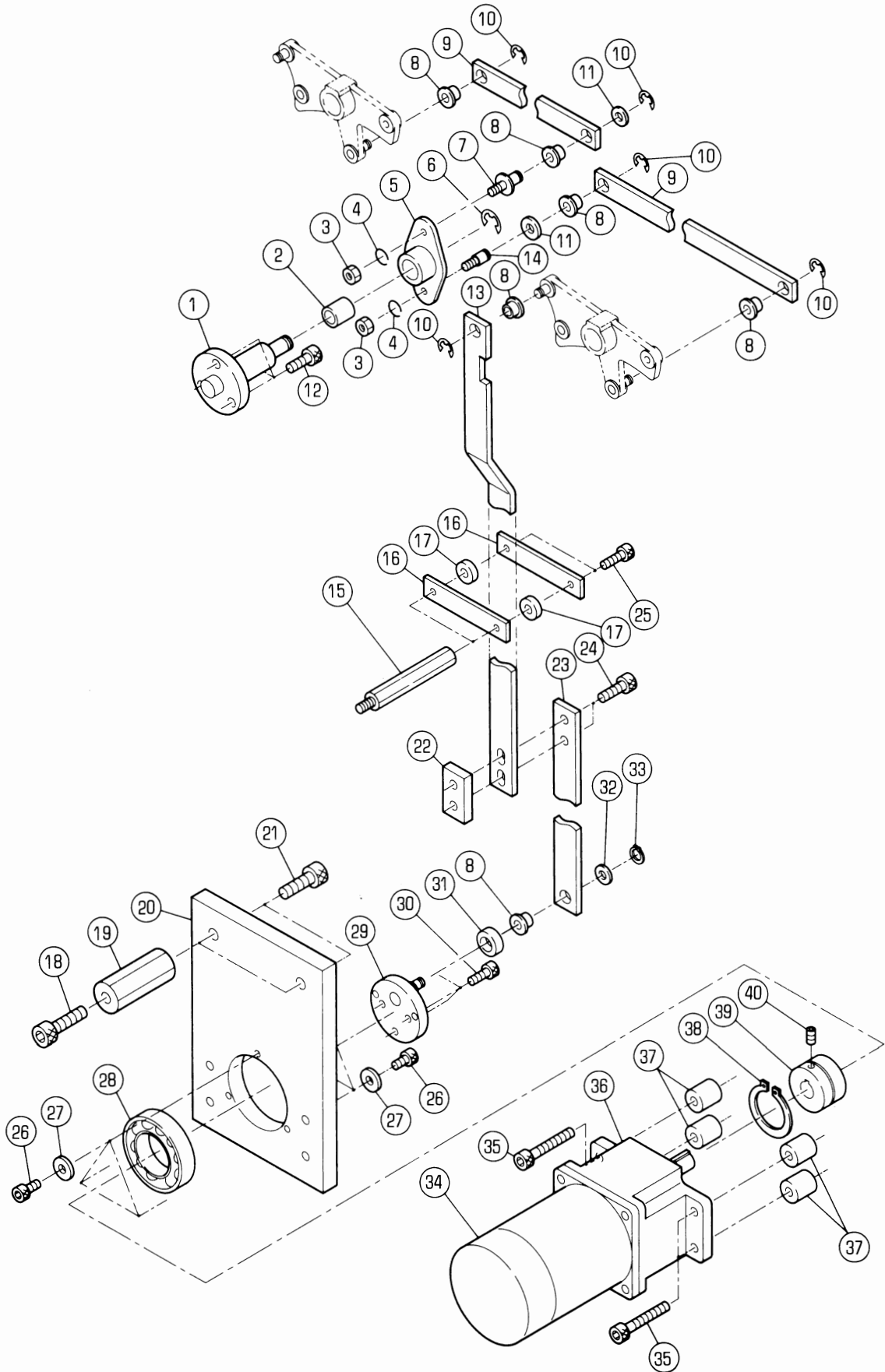

OPERATION SHAFT DRIVE

★マークの部品は単品ではお渡しできませんので、セット番号で注文してください。
When ordering items marked ★, indicate the set number because they are available only as a set.

No.	セット番号/ 部品番号	SET No. PART No.	部品名称/ 構成番号	COMPONENT PARTS	PART NAME	個数 Qty
	5344 52	630	リンク	ASSY	LINK ASSY	1
			8,23			
	5344 52	640-1	リンク	ASSY	LINK ASSY	1
			8,13			
	5344 52	650	リンク	ASSY	LINK ASSY	2
			8,9			
	5344 52	660	アーム	ASSY	ARM ASSY	1
			2,5			
	5512 57	570	ボス	ASSY	BOSS ASSY	1
			28,38,39			
1	5344 52	661	スタット		STUD	1
2	5290 37	123	フツシユ		BUSHING	1
3	9660060014		ナット M6		HEXAGON NUT M6	2
4	9710060014		ハネサカネ M6		SPRING WASHER M6	2
5	5344 52	670	アーム		ARM	1
6	9721100008		E-リンク	E-10	E-RING E-10	1
7	5290 33	431	ピン		PIN	1
8	5340 52	606	フツシユ		BUSHING	6
9	5344 52	651	リンク		LINK	2
10	9721070008		E-リンク	E-7	E-RING E-7	5
11	5640 07	082	ワッシャー		WASHER	2
12	9670082008		ソケットボルト M8X20		HEXAGON SOCKET BOLT M8X20	3
13	5344 52	641-1	リンク		LINK	1
14	5290 33	143	ピン		PIN	1
15	5340 72	032	スタット		STUD	2
16	5344 52	623	プレート		PLATE	2
17	5300 56	085	ローラー		ROLLER	2
18	9670102508		ソケットボルト M10X25		HEXAGON SOCKET BOLT M10X25	2
19	5344 52	612	スタット		ATUD	2
20	5344 52	611	ブラケット		BRACKET	1
21	9670103008		ソケットボルト M10X30		HEXAGON SOCKET BOLT M10X30	2
22	5344 52	622	ブロック		BLOCK	1
23	5344 52	631	リンク		LINK	1
24	9670083008		ソケットボルト M8X30		HEXAGON SOCKET BOLT M8X30	2
25	9670052508		ソケットボルト M5X25		HEXAGON SOCKET BOLT M5X25	2
26	9670060808		ソケットボルト M6X8		HEXAGON SOCKET BOLT M6X8	6
27	5290 23	113	ワッシャー		WASHER	6
28	90581		ボールベアリング	6008ZZ	BALL BEARING 6008ZZ	1
29	5344 52	680	プレート		PLATE	1
30	9670061608		ソケットボルト M6X16		HEXAGON SOCKET BOLT M6X16	3
31	5486 56	138	ヒラサカネ		PLAIN WASHER	1
32	5290 29	313	ワッシャー		WASHER	1
33	90626		G-リンク	G-8	G-RING G-8	1
34	5512 61	637	ギアードモーター		GEARED MOTOR	1
35	9670085008		ソケットボルト M8X50		HEXAGON SOCKET BOLT M8X50	4
36	95111005		ギアヘッド	5GU12.5K	GEAR HEAD 5GU12.5K	1
37	5512 57	573	スペーサー		SPACER	4
38	9722400008		C-リンク	C-40	C-RING C-40	1
39	5512 57	571	ボス		BOSS	1
40	9680050508		トメネジ	M5X5	SET SCREW M5X5	1

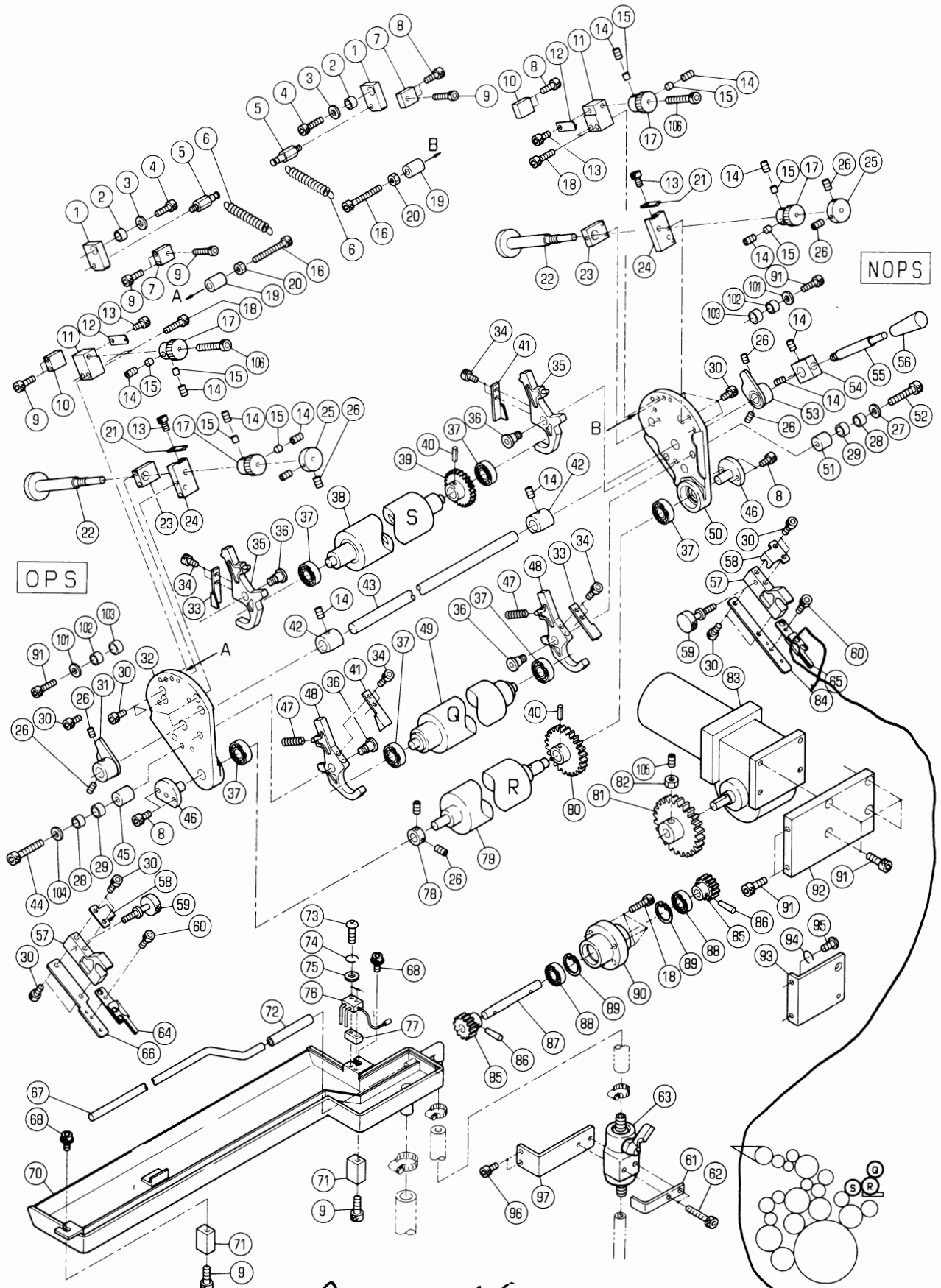

RS344-S3-283
wiper Only

ミスフオンテンローラ-

セクション
SECTION

セクション番号

SECTION NUMBER

5342Z 530

WATER FOUNTAIN ROLLER

★マークの部品は単品ではお渡しできませんので、セット番号で注文してください。
When ordering items marked ★, indicate the set number because they are available only as a set.

No.	セット番号/ 部品番号	SET No. PART No.	部品名称/ 構成番号	COMPONENT PARTS	PART NAME No.	個数 Qty
	5340 51	080	レバー	ASSY(ダークグレー)	LEVER ASSY(DARK GRAY)	2
			55,56			
	5344 53	110-3	ミスフオンテンローラ	ASSY	WATER FOUNTAIN ROLLER ASSY	2
			40,79,80			
	5344 53	120-1	ギア	ASSY	GEAR ASSY	2
			85-87			
	5344 53	130	ベアリングホルダ	ASSY	BEARING HOLDER ASSY	2
			88-90			
	5344 53	210	ミスキリローラ	ASSY	WATER CONTROL ROLLER ASSY	2
			37,49			
	5344 53	260	ワイパ	フッラケット ASSY	WIPER BRACKET ASSY	2
			30,57-60,64,66			
	5344 53	270	ワイパ	フッラケット ASSY	WIPER BRACKET ASSY	2
			30,57-60,65,84			
	5344 53	310-1	計測リヨウローラ	ASSY	METERING ROLLER ASSY	2
			37-40			
	5344 53	320-1	計測リヨウローラ	ASSY	METERING ROLLER ASSY	2
			38-40			
	5344 53	710-1	フレーム	ASSY	FRAME ASSY	2
			32,37			
	5344 53	720-1	フレーム	ASSY	FRAME ASSY	2
			37,50			
1	5344 53	816	プレート		PLATE	4
2	5560 43	235	カラー		COLLAR	4
3	5290 23	113	ワッシャ		WASHER	4
4	9670062008		ソケットボルト	M6X20	HEXAGON SOCKET BOLT M6X20	4
5	5290 53	114	スタット		STUD	4
6	5290 52	119-1	スプリング		SPRING	4
7	5344 53	815	ブロック		BLOCK	4
8	9670051608		ソケットボルト	M5X16	HEXAGON SOCKET BOLT M5X16	16
9	9670052008		ソケットボルト	M5X20	HEXAGON SOCKET BOLT M5X20	16
10	5344 53	715	ブロック		BLOCK	4
11	5344 53	718	ブロック		BLOCK	4
12	5430 35	312	イタハネ		LEAF SPRING	4
13	9670040508		ソケットボルト	M4X5	HEXAGON SOCKET BOLT M4X5	8
14	9684060608		トメネジ	M6X6	SET SCREW M6X6	24
15	5430 35	314	スパー		SPACER	16
16	91331024		ソケットボルト	M5X45	SOCKET BOLT M5X45	4
17	5344 53	813-1	ラチェット		RACHET	8
18	9670052508		ソケットボルト	M5X25	HEXAGON SOCKET BOLT M5X25	14
19	5344 53	814	カラー		COLLAR	4
20	9660050014		ナット	M5	HEXAGON NUT M5	4
21	5340 21	175	イタハネ		LEAF SPRING	4
22	5344 53	811	ボルト		BOLT	4
23	5344 53	716	ブロック		BLOCK	4
24	5344 53	714	ブロック		BLOCK	4
25	5290 84	691	ツマミ		KNOB	4
26	9684050508		トメネジ	M5X5	SET SCREW M5X5	20
27	9716060014		ヒラサカ	M6	PLAIN WASHER M6	2
28	5290 29	412	カムローラ	ナイリン	CAM ROLLER INNER RING	4
29	5344 52	416	ローラ		ROLLER	4
30	9670051008		ソケットボルト	M5X10	HEXAGON SOCKET BOLT M5X10	34
31	5344 53	750	カム		CAM	2
32	5344 53	711-1	フレーム		FRAME	2
33	5344 53	723-1	ベアリング	カバー	BEARING COVER	4
34	9670050808		ソケットボルト	M5X8	HEXAGON SOCKET BOLT M5X8	16
35	5344 53	731	アーム		ARM	4
36	5332 53	523	ピン		PIN	8
37	90675		ベアリング	6000DDU	BALL BEARING 6000DDU	12

ミスフオンテンローラ-

セクション
SECTION

セクション番号

5342Z 530

SECTION NUMBER

WATER FOUNTAIN ROLLER

★マークの部品は単品ではお渡しできませんので、セット番号で注文してください。
When ordering items marked ★, indicate the set number because they are available only as a set.

No	セット番号/ 部品番号	SET No PART No	部品名称/ 構成番号	COMPONENT PARTS	PART NAME	個数 Qty
38	5344	53 330	チヨウリヨウローラ-		METERING ROLLER	2
39	5344	53 322-1	ギア		GEAR	2
40	9410402008		スプリングピン 4X20		SPRING PIN 4X20	
41	5344	53 724-1	ベアリングカバー		BEARING COVER	4
42	5344	53 752	カム		CAM	4
43	5344	53 753	シャフト		SHAFT	2
44	9670063508		ソケットホルト M6X35		HEXAGON SOCKET BOLT M6X35	2
45	5344	52 512	スペーサー		SPACER	2
46	5344	53 713	ピン		PIN	4
47	5344	53 722	スプリング		SPRING	4
48	5344	53 732	アーム		ARM	4
49	5344	53 220	ミスクリローラ-		WATER CONTROL ROLLER	2
50	5344	53 721-1	フレーム		FRAME	2
51	5344	52 513	スペーサー		SPACER	2
52	9670063008		ソケットホルト M6X30		HEXAGON SOCKET BOLT M6X30	2
53	5344	53 760	カム		CAM	2
54	5344	53 754	ボス		BOSS	2
55	5340	51 093-1	レバー		LEVER	2
★56	5340	51 094-1	ツマミ(ダークグレー)		KNOB(DARK GRAY)	2
57	5344	53 291	ブラケット		BRACKET	4
58	5344	53 294	ストッパ-		STOPPER	4
59	5344	53 295	ホルト		BOLT	4
60	9670040650		ソケットホルト M4X6(ステンレス)		HEXAGON SOCKET BOLT M4X6	4
61	5344	53 854	ブラケット		BRACKET	2
62	9670053050		ソケットホルト M5X30		HEXAGON SOCKET BOLT M5X30	4
63	5344	53 890-2	バルブ ASSY		VALVE ASSY	2
64	5344	53 280	ワイパ-		WIPER	2
65	5344	53 290	ワイパ-		WIPER	2
66	5344	53 292	ブラケット		BRACKET	2
67	5344	53 918	パイプ		PIPE	2
68	91331030		ソケットホルト M5X10		SOCKET BOLT M5X10	4
70	5344	53 910-1	ミスフネ		WATER FOUNTAIN	2
71	5344	53 186	ブラケット		BRACKET	4
72	5344	53 199	ニールホース 6X10X60		HOSE 6X10X60	2
73	9642031850		ナット M3X18		SMALL PAN HEAD SCREW M3X18	4
74	9710030050		スプリングワッシャー M3		SPRING WASHER M3	4
75	9716030050		ワッシャー M3		PLAIN WASHER M3	4
76	5344	61 656-1	スイケッチセンサー		SENSOR	2
77	5344	53 912	スペーサー		SPACER	2
78	5330	35 812	カラー		COLLAR	2
79	5344	53 111-2	ミスフオンテンローラ-		WATER FOUNTAIN ROLLER	2
80	5344	53 112-1	ギア		GEAR	2
81	5344	53 132	ギア		GEAR	2
82	9662060014		ナット M6		HEXAGON NUT M6	2
83	95119001-2		モーター RM30D-4-D2-25		MOTER RM30D-4-D2-25	2
84	5344	53 293	ブラケット		BRACKET	2
85	5344	53 122-1	ギア		GEAR	4
86	9411302000		テーパピン 3X20		TAPER PIN 3X20	4
87	5344	53 121	シャフト		SHAFT	2
88	90201		ボールベアリング 609VV		BALL BEARING 609VV	4
89	9723240008		Cリング C-24		C-RING C-24	4
90	5344	53 131	ホルダー		HOLDER	2
91	9670061608		ソケットホルト M6X16		HEXAGON SOCKET BOLT M6X16	16
92	5344	53 141	ブラケット		BRACKET	2
93	5344	61 657-1	ブラケット		BRACKET	2
94	9710050014		スプリングワッシャー M5		SPRING WASHER M5	4
95	9642051214		ナット M5X12		SMALL PAN-HEAD SCREW M5X12	4
96	9670051208		ソケットホルト M5X12		HEXAGON SOCKET BOLT M5X12	4
97	5344	53 853	ブラケット		BRACKET	2

PAD Only 5344-53
280

ミス「フオンテンローラー

セクション
SECTION

セクション番号

53422 530

SECTION NUMBER

WATER FOUNTAIN ROLLER

★マークの部品は単品ではお渡してきませんので、セット番号で注文してください。
When ordering items marked ★, indicate the set number because they are available only as a set.

No.	セット番号/ 部品番号	SET No PART No	部品名称/ 構成番号	COMPONENT PARTS	PART NAME No	個数 Qty
101	5562	57 415	ワッシャー		WASHER	4
102	5522	43 138	カラー		COLLAR	4
103	5327	26 114	スパーサー		SPACER	4
104	5310	59 839	ヒラサカ「カ」ネ	JIS B 1256	WASHER	2
105	9684061208		トメネジ「	M6X12	SET SCREW M6X12	2
106	91331031		ソケットホルト	M5X40	HEXAGON SOCKET BOLT M5X40	4

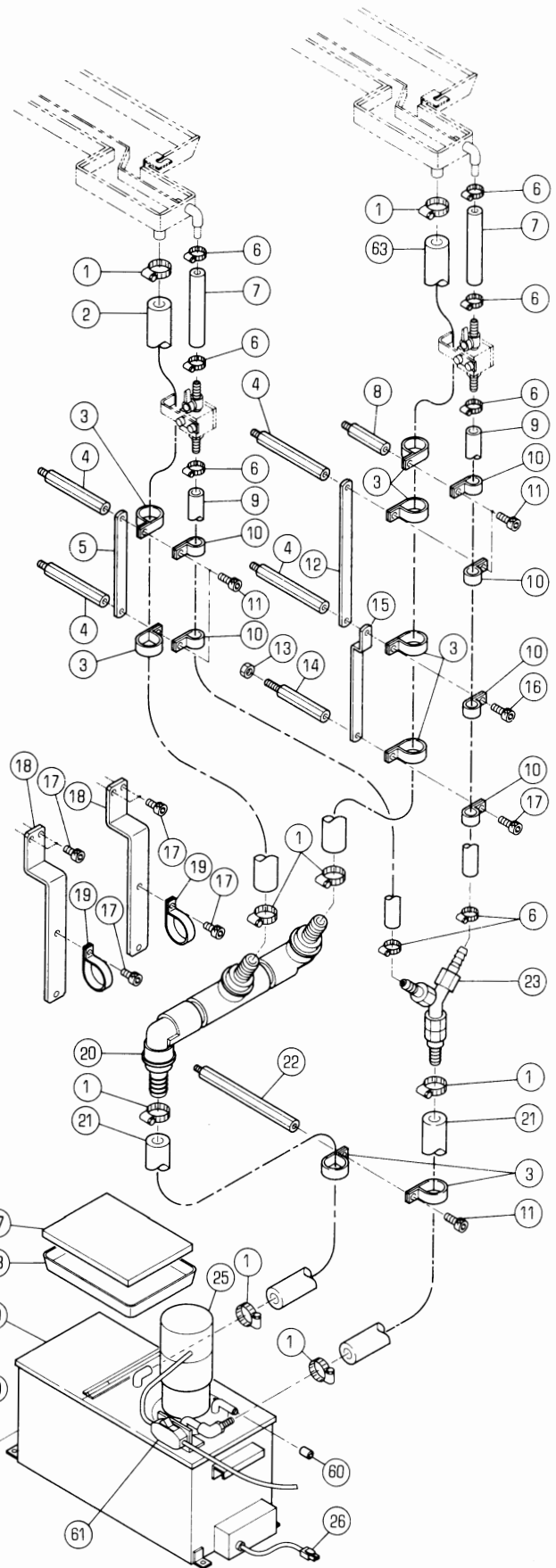
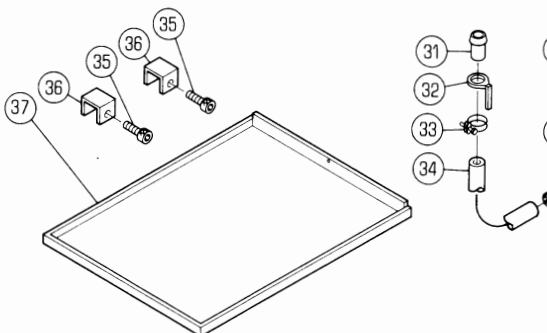
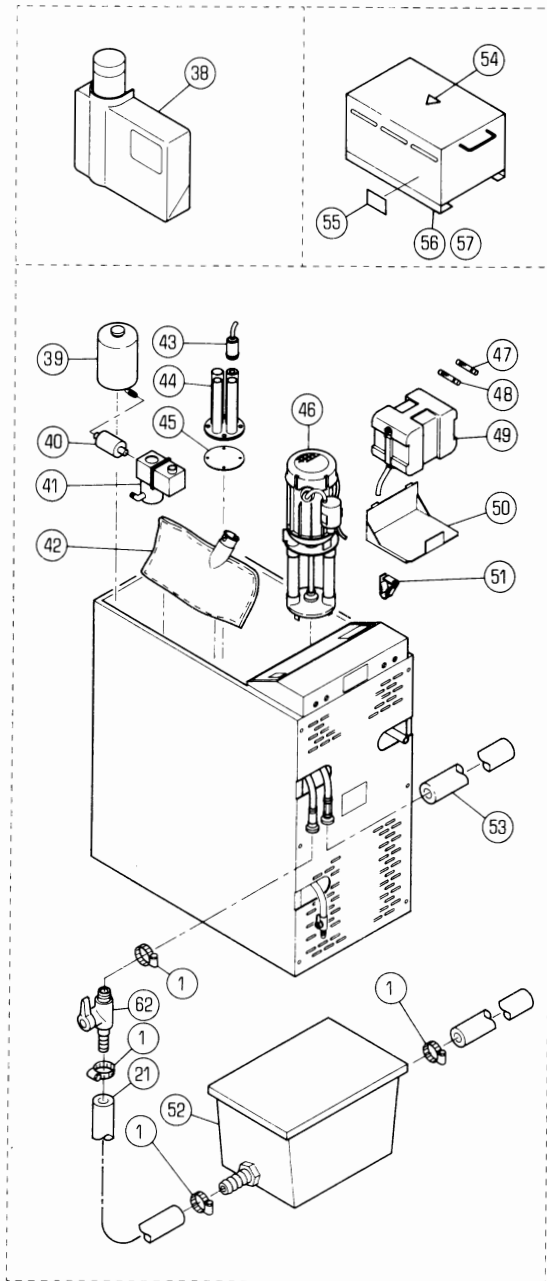

ミスハイカン

セクション
SECTIONセクション番号
SECTION NUMBER

5342Z 532

WATER CIRCULATION SYSTEM

★マークの部品は単品ではお渡しできませんので、セット番号で注文してください。
When ordering items marked ★, indicate the set number because they are available only as a set.

No.	セット番号/ 部品番号	SET No. PART No.	部品名称/ 構成番号	COMPONENT PARTS	PART NAME No.	個数 Qty
	5342	53	800	ミスレイキヤクシユンカンソウチ 39-51,53,54,56,57	WATER COOLING/CIRCULATION DEV.	1
	5342	53	950	ミスシユンカンソウチ ASSY 25-34,60,61	WATER CIRCURATION DEVICE ASSY	1
	5342	53	960	ミスシユンカンソウチ ASSY 25-30,34,60,61	WATER CIRCURATION DEVICE ASSY	1
	5342	61	991	ソツケトランス ASSY 56,57	TRANSFORMER ASSY	1
	5344	53	800	ミスレイキヤクシユンカンソウチ 39-51,53	WATER COOLING/CIRCULATION DEV.	1
	5524	61	989	ホシヨタンク ニツホン 52,62	AUXILIARY TANK JAPAN	1
	6520	61	931	ミスレイキヤクシユンカンソウチ ニツホン 39-51	WATER COOLING/CIRCULATION DEV. JAPAN	1
1	91213			ホースハント 19	HOSE CLAMP 19	10
2	5342	53	972	タツネツホース 12X25X1000	HOSE 12X25X1000	1
3	98890			ケーブルクランプ 3340	CABLE CLAMP 3340	8
4	5327	71	025	スタット	STUD	4
5	5663	73	554	リンク	LINK	1
6	91211			ホースハント 16	HOSE BAND 16	8
7	5344	53	975-1	タツネツホース 6X16X110	HOSE 6X16X110	2
8	5327	11	188	スタット	STUD	1
9	5342	53	971	タツネツホース 6X16X750	HOSE 6X16X750	2
10	98809			ケーブルクランプ 3330	CABLE CLAMP 3330	6
11	9670051208			ソケットホルト M5X12	HEXAGON SOCKET BOLT M5X12	6
12	5330	52	295	リンク	LINK	1
3	9660060014			ナット M6	HEXAGON NUT M6	1
14	5663	72	253	スタット	STUD	1
15	5310	52	264	リンク	LINK	1
16	9670051608			ソケットホルト M5X16	HEXAGON SOCKET BOLT M5X16	1
17	9670050808			ソケットホルト M5X8	HEXAGON SOCKET BOLT M5X8	6
18	5510	71	316	ブラケット	BRACKET	2
19	98943014			ケーブルクランプ 3344	CORD CLAMP 3344	2
20	5342	53	820	ミスハイカン	WATER CIRCURATOR	1
21	5344	53	982	タツネツホース 12X25X800	HOSE 12X25X800	2
22	5300	61	414	スタット	STUD	1
23	5342	53	930-1	ミスハイカン	WATER CIRCURATOR	1
25	5342	53	964	ポンプ	PUMP	1
26	5342	53	968	スイッチ	SWITCH	1
27	5344	53	961	フィルター	FILTER	2
28	5344	53	962	トレイ	TRAY	1
29	5342	53	963	スイソウ	WATER TANK	1
30	5344	53	967	ホースハント	HOSE BAND	1
31	5640	53	133	クチカネ	NOZZLE	1
32	5342	53	983	フック	HOOK	1
33	91191			ホースハント 15	HOSE BAND 15	1
34	5344	53	966	ホース(L=260)	HOSE(L=260)	1
35	9670052501			ソケットホルト M5X25	HEXAGON SOCKET BOLT M5X25	2
36	5342	53	982	ブラケット	BRACKET	2
37	5342	53	981	トレイ	TRAY	1
38	5524	61	946	エツチエキテイリヨウコンコウソウチ	MIXER	1
9	5524	61	939	アルコールホル	ALCOHOL CONTAINER	1
40	5524	61	938	アルコールフィルター	ALCOHOL FILTER	1
41	5524	61	937	ソレノイドバルブ	SOLENOID VALVE	1
42	5524	61	933	フィルターハツク	FILTER BAGS	1
43	5524	61	936	カンチキャツフ	SENSING CAP	1
44	5524	61	934	アルコミキサータワー	ALCOMIXER TOWER	1

WATER CIRCULATION SYSTEM

★マークの部品は単品ではお渡しできませんので、セット番号で注文してください。
When ordering items marked ★, indicate the set number because they are available only as a set.

No.	セット番号/ 部品番号	SET No PART No	部品名称/ 構成番号	COMPONENT PARTS	PART NAME	個数 Qty
45	5524	61 935	カスケツト		GASKET	1
46	5524	61 932	ポンプ		PUMP	1
47	5524	61 941	ヒューズ	F2AH415V	FUSES F2AH415V	
48	5524	61 942	ヒューズ	T10AH250V	FUSES T10AH250V	
49	5524	61 943	ホシヨタンク		AUXILIARY TANK	1
50	5524	61 944	ブラケット		BRACKET	1
51	5524	61 945	ストツパ		STOPPER	1
52	5524	61 988	タンク		TANK	1
			ニツホン		JAPAN	
53	5344	53 983	タンクネットホース	12X25X2000	HOSE 12X25X2000	2
54	5290	61 135-1	ラベル		LABEL	1
			ニツホンイカ		EXCEPT JAPAN	
55	5342	74 112	トランスメイハ		TRANSFORMER PLATE	1
56	5340	61 991-2	トランス		TRANSFORMER	1
57	5342	61 118	シール		SEAL	1
60	5344	53 965	キャツ		CAP	1
61	5342	53 969	スイッチ		SWITCH	1
62	5524	61 992	ハイシ		VALVE	1
			ニツホン		JAPAN	
63	5342	53 973	タンクネットホース	12X25X1050	HOSE 12X25X1050	1

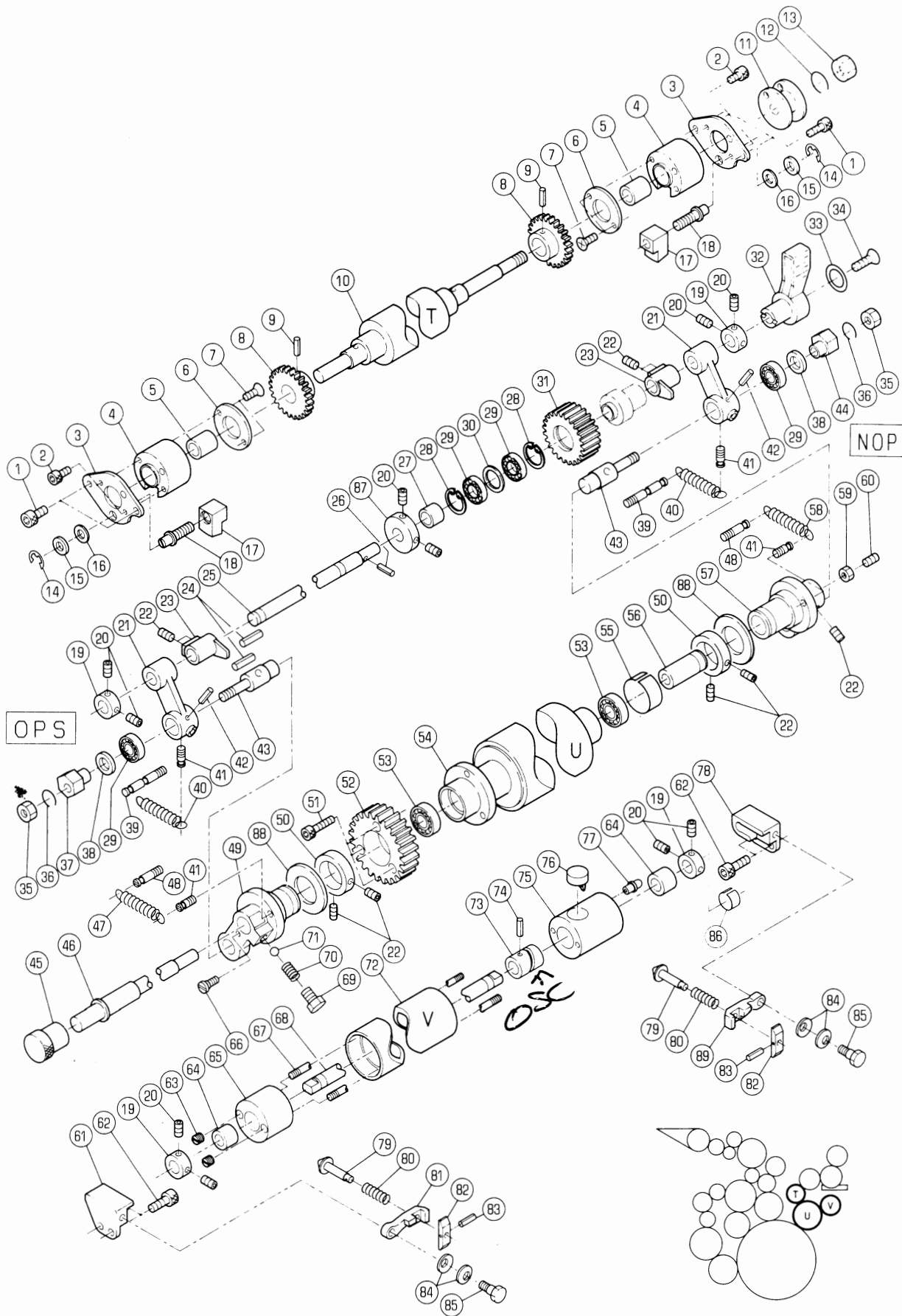

ミスフォームローラ-

セクション
SECTIONセクション番号
SECTION NUMBER

5342Z 535

WATER FORM ROLLER

★マークの部品は単品ではお渡しできませんので、セット番号で注文してください。
When ordering items marked ★, indicate the set number because they are available only as a set.

No.	セット番号/ 部品番号	SET No PART No	部品名称/ 構成番号	COMPONENT PARTS	PART NAME No	個数 Qty
	5290	51 730-1	ネジ ASSY		SCREW ASSY	2
			69-71			
	5321	51 630	ホルダ ASSY		HOLDER ASSY	2
			64,75,77			
	5321	51 641Z	ホルダ ASSY		HOLDER ASSY	2
			64,65			
	5341	53 340	アーム ASSY		ARM ASSY	4
			21,42,43			
	5341	53 440	ハウジング ASSY		HOUSING ASSY	2
			OPS		OPS	
			4,5			
	5341	53 450	ハウジング ASSY		HOUSING ASSY	2
			NOPS		NOPS	
			4,5			
	5344	53 410-3	オウテンローラ ASSY		OSCILLATING ROLLER ASSY	2
			19,20,63-65,67,68,72-77			
	5344	53 420-3	オウテンローラシャフト ASSY		OSCILLATING ROLLER SHAFT ASSY	2
			68,73,74			
	5344	53 430	オシピン ASSY		PUSH PIN ASSY	4
			79,82			
	5344	53 520	ミスフォームローラ ASSY		WATER FORM ROLLER ASSY	2
			53,54			
	5344	53 580	シャフト ASSY		SHAFT ASSY	2
			45,46			
	5344	53 610	オウテンローラ ASSY		OSCILLATING ROLLER ASSY	2
			8-10			
	5344	53 620	ギア ASSY		GEAR ASSY	2
			28-31			
1	9670061001		ソケットホルト M6X10		HEXAGON SOCKET BOLT M6X10	8
2	9670041008		ソケットホルト M4X10		HEXAGON SOCKET BOLT M4X10	8
3	5344	53 652	プレート		PLATE	4
4	5341	53 441-1	ハウジング		HOUSING	4
5	5290	26 112	ワッシユ		BUSHING	4
6	5341	53 452-1	カバー		COVER	4
7	9648040814		サラコネジ M4X8		SMALL FLUSH HEAD SCREW M4X8	8
8	5344	53 612	ギア		GEAR	4
9	9410402508		スプリングピン 4X25		SPRING PIN 4X25	4
10	5344	53 611	オウテンローラ		OSCILLATING ROLLER	2
11	5341	53 414	ドライブホイール		DRIVE WHEEL	2
12	9710100008		ハネサカネ M10		SPRING WASHER M10	2
13	9660100014		ナット M10		HEXAGON NUT M10	2
14	90610		BE-リング BE-60		BE-RING BE-60	4
15	5290	29 313	ワッシャ		WASHER	4
16	5290	51 429	ワッシャ		WASHER	4
17	5344	53 653	チヨウセイブロック		ADJUSTING BLOCK	4
18	5290	51 424-1	ネジ		SCREW	4
19	5290	29 315	トメカラ		LOCK COLLAR	8
20	9684050508		トメネジ M5X5		SET SCREW M5X5	20
21	5341	53 341	アーム		ARM	4
22	9684060608		トメネジ M6X6		SET SCREW M6X6	18
23	5341	53 281	カム		CAM	4
24	9410502508		スプリングピン 5X25		SPRING PIN 5X25	4
25	5341	53 271	シャフト		SHAFT	2
26	9410302008		スプリングピン 3X20		SPRING PIN 3X20	2
27	5340	23 235	カラ		COLLAR	2
28	9723240008		C-リング C-24		C-RING C-24	4
29	91625		ボールベアリング 6901ZZ		BALL BEARING 6901ZZ	8
30	5340	53 274	スペーサ		SPACER	2
31	5344	53 621	ギア		GEAR	2

ミス「フォームローラー

セクション
SECTIONセクション番号
SECTION NUMBER

5342Z 535

WATER FORM ROLLER

★マークの部品は単品ではお渡りできませんので、セット番号で注文してください。
When ordering items marked ★, indicate the set number because they are available only as a set.

No.	セット番号/ 部品番号	SET No. PART No.	部品名称/ 構成番号	COMPONENT PARTS	PART NAME No.	個数 Qty
32	5310	52 121-1	レバー(ダークグレー)		LEVER(DARK GRAY)	2
33	5300	12 224	プレート		PLATE	2
34	9650052014		マルサラコネシ M5X20		SCREW M5X20	
35	9660080014		ナット M8		HEXAGON NUT M8	4
36	9710080008		ハネサカネ M8		SPRING WASHER M8	4
37	5290	51 738	フツシク		BUSHING	2
38	5430	33 116	ワッシャー		WASHER	4
39	5300	51 841	ハネカケ		SPRING STUD	4
40	5327	56 842	スプリング		SPRING	4
41	5290	51 732	ハネカケ		SPRING STUD	8
42	9410302508		スプリングピン 3X25		SPRING PIN 3X25	4
43	5290	51 737	ピン		PIN	4
44	5290	51 744	フツシク		BUSHING	2
45	5290	51 722	ツマミ		KNOB	2
46	5344	53 581	シャフト		SHAFT	2
47	5321	27 124	スプリング		SPRING	2
48	5290	51 822	ハネカケ		SPRING STUD	4
49	5344	53 561	ブラケット		BRACKET	2
50	5344	53 572-1	カラー		COLLAR	4
51	9670052008		ソケットボルト M5X20		HEXAGON SOCKET BOLT M5X20	6
52	5344	53 554	ギア		GEAR	2
53	90461		ボールベアリング 6001HDDU		BALL BEARING 6001HDDU	4
54	5344	53 530	ミス「フォームローラー		WATER FORM ROLLER	2
55	5330	51 712	チューブ(グレー)		TUBE(GRAY)	1
			タイユニット		1ST UNIT	
56	5344	53 582	ホルダー		HOLDER	2
57	5344	53 570	ブラケット		BRACKET	2
58	5290	51 123-1	スプリング		SPRING	2
59	9660060014		ナット M6		HEXAGON NUT M6	2
60	9684061608		トメネシ M6X16		SET SCREW M6X16	2
61	5344	53 422	ブラケット		BRACKET	2
62	9670061608		ソケットボルト M6X16		HEXAGON SOCKET BOLT M6X16	8
63	5290	53 336	ナット		NUT	4
64	5290	51 642-2	フツシク		BUSHING	4
65	5321	51 641	ホルダー		HOLDER	2
66	5290	51 735	ピン		PIN	2
67	5344	53 442-1	ボルト		BOLT	4
68	5344	53 421-2	シャフト		SHAFT	2
★ 69	5290	51 733-1	ネジ		SCREW	2
70	5290	51 083	スプリング		SPRING	2
★ 71	90401		スチールボール 3/16		STEEL BALL 3/16	2
72	5344	53 440-1	オシロイローラー		OSCILLATING ROLLER	2
73	5290	51 922-2	カム		CAM	2
74	9410301808		スプリングピン 3X18		SPRING PIN 3X18	2
★ 75	5321	51 631	ホルダー		HOLDER	2
76	5290	51 632-2	オクリツメ		PAWL	2
77	91254		グリースニツプル NIP-B6		GREASE NIPPLE NIP-B6	2
78	5344	53 423	ブラケット		BRACKET	2
79	5344	53 431	ピン		PIN	4
80	5290	81 334	スプリング		SPRING	4
81	5344	53 451-3	アーム		ARM	2
82	5344	53 432	ツマミ		KNOB	4
83	9410200808		スプリングピン 2X8		SPRING PIN 2X8	4
84	91704008		サラハネ L7		FLUSH SPRING L7	4
85	5330	51 563	ネジ		SCREW	4
86	5330	51 622-2	チューブ(グレー) L=4		TUBE(GRAY) L=4	2
			タイユニット		1ST UNIT	
87	5344	53 622	カラー		COLLAR	2
88	5344	53 573	スペーサー		SPACER	4

ミスフォームローラー

WATER FORM ROLLER

セクション
SECTION

セクション番号
SECTION NUMBER

5342Z 535

★マークの部品は単品ではお渡しできませんので、セット番号で注文してください。
When ordering items marked ★, indicate the set number because they are available only as a set.

No.	セット番号/ 部品番号	SET No. PART No.	部品名称/ 構成番号	COMPONENT PARTS	PART NAME	個数 Q'ty
89	5344	53 452	アーム		ARM	2

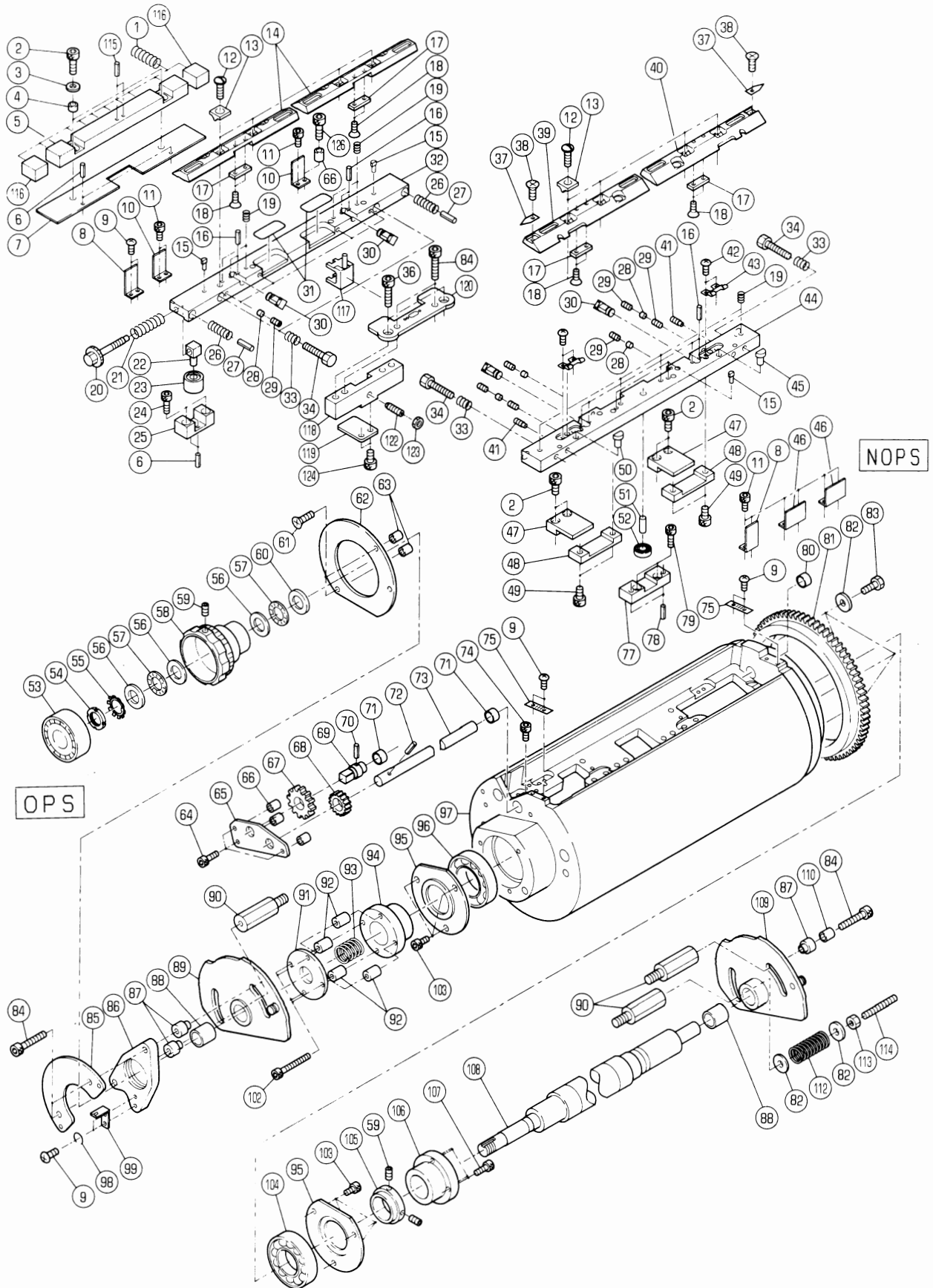

ハントウ

セクション
SECTION

セクション番号

SECTION NUMBER

5342Z 540

PLATE CYLINDER

★マークの部品は単品ではお渡しできませんので、セット番号で注文してください。
When ordering items marked ★, indicate the set number because they are available only as a set.

No.	セット番号/ 部品番号	SET No. PART No.	部品名称/ 構成番号	COMPONENT PARTS	PART NAME No.	個数 Qty
	5344 52 310		カム ASSY		CAM ASSY	2
			88,89			
	5344 52 330		カム ASSY		CAM ASSY	2
			88,109			
	5344 54 110-2		ハントウ ASSY		PLATE CYLINDER ASSY	2
			71,80,96,97,104			
	5344 54 520-4		クランプ ASSY		CLAMP ASSY	2
			12,13,15-19,28-30,33,34,37-45,50-52			
	5344 54 540-4		クランプ ASSY		CLAMP ASSY	2
			12-23,27-30,32-34			
	5344 54 620-1		クランプベース ASSY		CLAMP BASE ASSY	2
			15,29,44,45,50-52			
	5344 54 640-1		クランプベース ASSY		CLAMP BASE ASSY	2
			15,27,32			
	5344 54 660-1		ブロック ASSY		BLOCK ASSY	2
			22,23			
	5344 54 670-1		シャフト ASSY		SHAFT ASSY	2
			69,70			
	5344 54 680		シャフト ASSY		SHAFT ASSY	2
			72,73			
	5344 54 720		スプリングベース ASSY		SPRING BASE ASSY	2
			5,115			
1	5344 54 638		スプリング		SPRING	20
2	9670061608		ソケットボルト M6X16		HEXAGON SOCKET BOLT M6X16	12
3	5562 57 415		ワッシャー		WASHER	4
4	5344 54 646		スパー		SPACER	4
5	5344 54 721		スプリングベース		SPRING BASE	2
6	9410400808		スプリングピン 4X8		SPRING PIN 4X8	8
7	5344 54 648-1		プレート		PLATE	2
8	5344 54 627		スケール		SCALE	4
9	9642040814		ナット M4X8		SMALL PAN-HEAD SCREW M4X8	16
10	5344 54 647		プレート		PLATE	4
11	9670041008		ソケットボルト M4X10		HEXAGON SOCKET BOLT M4X10	18
12	5344 54 634-1		シテンボルト		FULCRUM BOLT	16
13	5430 54 672		ブロック		BLOCK	16
14	5344 54 642		クランプ		CLAMP	4
15	5430 54 662-1		ピン		PIN	8
16	9410401008		スプリングピン 4X10		SPRING PIN 4X10	16
17	5344 54 636		プレート		PLATE	8
18	9648040814		サラコネジ M4X8		SMALL FLUSH HEAD SCREW M4X8	16
19	5290 51 083		スプリング		SPRING	16
20	5344 54 651-1		ボルト		BOLT	2
21	5344 54 653		スプリング		SPRING	2
22	5344 54 661		ブロック		BLOCK	2
23	5344 54 662		コロ		ROLLER	2
24	9670051608		ソケットボルト M5X16		HEXAGON SOCKET BOLT M5X16	4
25	5344 54 659		ブロック		BLOCK	2
26	5640 75 244		スプリング		SPRING	4
27	9410502008		スプリングピン 5X20		SPRING PIN 5X20	4
28	5300 45 283		アタカネ		STOPPER	16
29	9684050508		トメネジ M5X5		SET SCREW M5X5	20
30	5344 54 633-2		ロックピン		LOCK PIN	8
31	5344 54 649-1		プレート		PLATE	4
32	5344 54 641-1		クランプベース		CLAMP BASE	2
33	5290 54 338		スプリング		SPRING	8
34	5340 54 636		ボルト		BOLT	8
36	9670063008		ソケットボルト M6X30		HEXAGON SOCKET BOLT M6X30	4
37	5340 54 631-1		インジケータ		INDICATOR	4
38	9648040614		サラコネジ M4X6		SMALL FLUSH HEAD SCREW M4X6	4

ハントウ

セクション
SECTION

セクション番号
SECTION NUMBER

5342Z 540

PLATE CYLINDER

★マークの部品は単品ではお渡してできませんので、セット番号で注文してください。
When ordering items marked ★, indicate the set number because they are available only as a set.

No.	セット番号/ 部品番号	SET No PART No	部品名称/ 構成番号	COMPONENT PARTS	PART NAME	個数 Qty
39	5344	54 622-1	クランプ		CLAMP	2
40	5344	54 623-1	クランプ		CLAMP	2
41	5640	23 136	ストツハ		STOPPER	
42	9642030614		ナハコネシ M3X6		SMALL PAN-HEAD SCREW M3X6	8
43	5344	54 629-1	プレート		PLATE	4
44	5344	54 621-1	クランプベース		CLAMP BASE	2
45	5344	54 632-1	イチキメピン		POSITIONING PIN	2
46	5340	54 635-1	プレート		PLATE	4
47	5344	54 628	ガイド		GUIDE	4
48	5512	54 433	ガイド		GUIDE	4
49	9670061008		ソケットホルト M6X10		HEXAGON SOCKET BOLT M6X10	8
50	5344	54 631-1	イチキメピン		POSITIONING PIN	2
51	5344	54 625	ピン		PIN	2
52	90200		ボールベアリング 607ZZ		BALL BEARING 607ZZ	2
53	5344	54 521-1	インジケータ		INDICATOR	2
54	90720		ロックナット AN02		LOCK NUT AN02	2
55	90721		ロックワッシャ AW02		LOCK WASHER AW02	2
56	90368		スラストワッシャ AS1102		THRUST WASHER AS1102	6
57	90480		スラストベアリング AXK1102		THRUST BEARING AXK1102	4
58	5330	54 519-2	ツマミ(ダークグレー)		KNOB(DARK GRAY)	2
59	9684060608		トメネシ M6X6		SET SCREW M6X6	6
60	90479		スラストワッシャ WS81102		THRUST WASHER WS81102	2
61	9648041514		サラコネシ M4X15		SMALL FLUSH HEAD SCREW M4X15	4
62	5344	54 511-1	プレート		PLATE	2
63	5341	89 224	スパー		SPACER	4
64	9670051808		ソケットホルト M5X18		HEXAGON SOCKET BOLT M5X18	6
65	5344	54 654	プレート		PLATE	2
66	5340	54 633	スパー		SPACER	2
67	5344	54 656-2	ギア		GEAR	
68	5344	54 657-1	ギア		GEAR	2
69	5344	54 671-1	シャフト		SHAFT	2
70	9410402008		スプリングピン 4X20		SPRING PIN 4X20	2
71	90599		ブッシュ MB1206DU		BUSHING MB1206DU	4
72	9410401608		スプリングピン 4X16		SPRING PIN 4X16	2
73	5344	54 681	シャフト		SHAFT	2
74	9670050608		ソケットホルト M5X6		HEXAGON SOCKET BOLT M5X6	2
75	5340	54 646-1	スケール		SCALE	4
77	5344	54 624	ブラケット		BRACKET	2
78	9410501608		スプリングピン 5X16		SPRING PIN 5X16	4
79	9670051208		ソケットホルト M5X12		HEXAGON SOCKET BOLT M5X12	4
80	90242		ブッシュ MB1210DU		BUSHING MB1210DU	2
81	5340	54 113	ギア		GEAR	2
82	5330	23 113	ワッシャ		WASHER	10
83	5290	24 127	ホルト		BOLT	6
84	9670063508		ソケットホルト M6X35		HEXAGON SOCKET BOLT M6X35	10
85	5344	54 512-1	プレート		PLATE	2
86	5340	54 516	ブラケット		BRACKET	2
87	5340	52 303	ブッシュ		BUSHING	6
88	5290	33 214	ブッシュ		BUSHING	4
89	5344	52 320	カム		CAM	2
90	5340	52 302-2	スタット		STUD	8
91	5340	54 514	カバー		COVER	2
92	5322	52 492	スパー		SPACER	8
93	5344	54 515	スプリング		SPRING	2
94	5340	54 513-2	ブッシュ		BUSHING	2
95	5290	23 115	カバー		COVER	4
96	91632		ボールベアリング 6007ZZCM		BALL BEARING 6007ZZCM	2
97	5344	54 120-2	ハントウ		PLATE CYLINDER	2
98	9710040008		ハネサカネ M4		SPRING WASHER M4	4

ハントウ

PLATE CYLINDER

セクション
SECTION

セクション番号

SECTION NUMBER

5342Z 540

★マークの部品は単品ではお渡しできませんので、セット番号で注文してください。
When ordering items marked ★, indicate the set number because they are available only as a set.

No.	セット番号/ 部品番号	SET No. PART No	部品名称/ 構成番号	COMPONENT PARTS	PART NAME No	個数 Q'ty
99	5330	54 518	スプリング		SPRING	2
102	9670054008		ソケットボルト M5X40		HEXAGON SOCKET BOLT M5X40	8
103	9670051001		ソケットボルト M5X10		HEXAGON SOCKET BOLT M5X10	12
104	91633		ボールベアリング 6206ZZCM		BALL BEARING 6206ZZCM	2
105	5340	54 114	トメカラー		LOCK COLLAR	2
106	5340	54 515	フッシユ		BUSHING	2
107	9670052008		ソケットボルト M5X20		HEXAGON SOCKET BOLT M5X20	8
108	5340	54 112-1	シャフト		SHAFT	2
109	5344	52 340	カム		CAM	2
110	5640	24 132	ピョット		PIVOT	2
112	92314012		スプリング TM 14X25		SPRING TM 14X25	2
113	90703		ナツト M6		U-NUT M6	2
114	9684065008		トメネジ M6X50		SET SCREW M6X50	2
115	9415402208		スパイラルロールピン 4X22		SPIRAL ROLL PIN 4X22	4
116	5344	54 722	スプリングベース		SPRING BASE	4
117	5344	54 731	ブラケット		BRACKET	2
118	5344	54 733	ブラケット		BRACKET	2
119	5344	54 734	ブラケット		BRACKET	2
120	5344	54 735	ブラケット		BRACKET	2
122	91343001		プランジヤ PBF-6		PLUNGER PBF-6	2
123	9662060014		ナツト M6		HEXAGON NUT M6	2
124	9670051008		ソケットボルト M5X10		HEXAGON SOCKET BOLT M5X10	4
126	9670041608		ソケットボルト M4X16		HEXAGON SOCKET BOLT M4X16	2

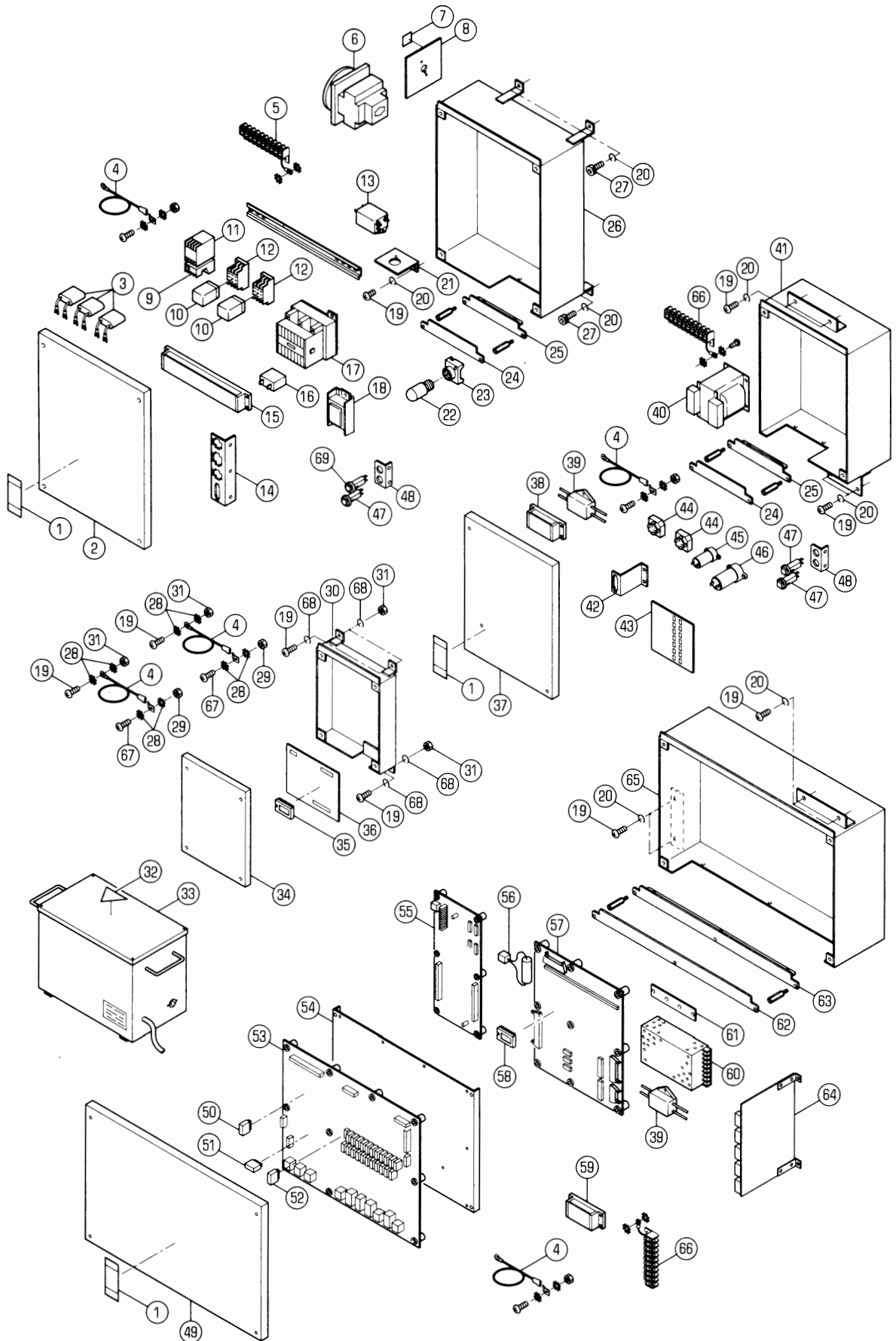

セイキヨホツクス

セクション
SECTION

セクション番号

5342Z 610

SECTION NUMBER

CONTROL BOX

★マークの部品は単品ではお渡しできませんので、セット番号で注文してください。
When ordering items marked ★, indicate the set number because they are available only as a set.

No.	セット番号/ 部品番号	SET No. PART No	部品名称/ 構成番号	COMPONENT PARTS	PART NAME	個数 Qty
	5342 61	610-1	P-ROMツキCPUホート		CPU BOARD WITH UV-EPROM	1
			57,58			
	5342 61	620-1	P-ROMツキ2マイケンチキハ		CIRCUIT BOARD WITH UV-EPROM	1
			35,36			
1	5663 74	131	ラベル(ニホンコ)		LABEL(JAPANESE)	3
2	5344 61	122	ホツクスカハ		BOX COVER	1
3	99307001		サージキラー XEB1202		SURGE KILLER XEB1202	3
4	5290 61	633	アース線 300MM		GROUND WIRE 300MM	5
5	5330 61	615	タシタ		TERMINAL	1
6	97729-1		スイッチ P1-25/E/SVB		SWITCH P1-25/E/SVB	1
7	5341 74	081	メインスイッチシール(ホワイト)		MAIN SWITCH SEAL(WHITE)	1
7	5342 74	081	スイッチシール(ブラック)		SWITCH SEAL(BLACK)	1
8	5342 61	123	プレート(ブラック)		PLATE(BLACK)	1
8	5344 61	123-1	プレート(ミッドグレイ)		PLATE(MIDDLE GRAY)	1
9	98103032		サーマルリレー TH-N12 5A		THERMAL RELAY TH-N12 5A	1
10	97125		リレー LY-2N DC24V		RELAY LY-2N DC24V	2
11	98102011		マグネットリレー S-N11		RELAY S-N11 AC120V	1
12	97253		リレーソケット PTF08A(LY2)		RELAY SOCKET PTF08A(LY2)	2
13	99308022		ノイズフィルター LF-215U		NOISE FILTER LF-215U	1
14	5344 61	116-1	ブラケット		BRACKET	1
15	98935034		タシタ BTB15LCU9		TERMINAL BTB15LCU9	1
16	95111008		コンデンサ CH200UL		CONDENSER CH200UL	1
17	97207		リレー BMP6-5-0-5-0-4		RELAY BMP6-5-0-5-0-4	1
18	99962		アンテナ 60HZ		STABILIZER 60HZ FZ-15111-294	1
18	99963		アンテナ 50HZ		STABILIZER 50HZ FZ-15111-394	1
19	9642051014		ナベコネシ M5X10		SMALL PAN-HEAD SCREW M5X10	14
20	9710050008		ハネサカネ M5		SPRING WASHER M5	12
21	5342 61	124	ブラケット		BRACKET	1
22	99928		グローランプ FG-1E		GLOW LAMP FG-1E	1
23	99933		ソケット L-420		SOCKET L-420	1
24	5344 61	126	ブラケット		BRACKET	2
25	5344 61	125	ブラケット		BRACKET	2
26	5342 61	121	スイッチホツクス		SWITCH BOX	1
27	9670051008		ソケットホルト M5X10		HEXAGON SOCKET BOLT M5X10	4
28	90643		ハツキサカネ B5		TOOTHED LOCK WASHER B5	8
29	9660040014		ナット M4		HEXAGON NUT M4	2
30	5342 61	931	ニマイケンチホツクス		DOUBLE SHEET DETECTOR BOX	1
31	9660050014		ナット M5		HEXAGON NUT M5	6
32	5290 61	135-1	ラベル		LABEL	1
			240V		240V	
33	5340 61	991-2	トランス		TRANSFORMER	1
			240V		240V	
34	5342 61	932	ニマイケンチホツクスカハ		COVER	1
35	5342 61	811-1	P-ROM		UV-EPROM	1
36	5344 61	621	2マイケンチキハ		DOUBLE SHEET CIRCUIT BOARD	1
37	5342 61	132	カハ		COVER	1
38	98935041		タシタ BTB15LCU4 CSA		TERMINAL BTB15LCU4 CSA	1
39	99779		フィルター ZGB-2203-01		NOISE FILTER ZGB-2203-01	2
40	98705023		トランス T-1B-30		TRANSFORMER T-1B-30	1
41	5342 61	131	セイキヨホツクス		CONTROL BOX	1
42	5342 61	116	ブラケット		BRACKET	1
43	5512 61	655	キハ		CIRCUIT BOARD	1
44	99301004		セイリユウキ S25VB60		RECTIFIER S25VB60	2
45	99777		コンデンサ 10000マイクロ		CONDENSER 10000MICRO	1
46	99785		コンデンサ 3300マイクロ		CONDENSER 3300MICRO	1
47	98504004		フロテクター NRF110-5A		CIRCUIT PROTECTOR NRF110-5A	3
48	5342 61	117	ブラケット		BRACKET	2
49	5342 61	112	カハ		COVER	1
50	97190		リレー DSP1-DC24V		RELAY DSP1-DC24V	16

セイキヨホツクス

CONTROL BOX

セクション
SECTION

セクション番号

SECTION NUMBER

5342Z 610

★マークの部品は単品ではお渡しできませんので、セット番号で注文してください。
When ordering items marked ★, indicate the set number because they are available only as a set.

No	セット番号/ 部品番号	SET No PART No	部品名称/ 構成番号	COMPONENT PARTS	PART NAME No	個数 Qty
51	98111004		リレ- G6C-2117P-FD-US		RELAY G6C-2117P-FD-US	2
52	97192		リレ- G6A-274P-DC24V		RELAY G6A-274P-DC24V	1
53	5342 61 612-1		コネクタ-ホ-ト		CONNECTOR BOARD	1
54	5342 61 115		ナカイタ		PLATE	1
55	5340 61 645-1		テ-イスフ-レ-コントロ-ラ-		CONTROLLER	1
56	5330 61 646		ハ-ツテリ-		BATTERY	1
57	5330 61 641-2		CPUホ-ト		CPU BOARD	1
58	5342 61 801-1		P-ROM		UV-EPROM	1
59	98935056		タ-ミタ-イ BTB15LCU2 CSA		TERMINAL BTB15LCU2	1
60	99991		スイツチングレキ-ユレ-タ-		SWITCHING REGULATOR	1
61	5344 61 127		フ-ラケツト		BRACKET	1
62	5342 61 114		フ-ラケツト		BRACKET	1
63	5342 61 113		フ-ラケツト		BRACKET	1
64	5330 61 644-3		ア-ンプキハ-ン		AMPLIFER CIRCUIT BOARD	1
65	5342 61 111		セイキヨホツクス		CONTROL BOX	1
66	5340 61 260		タ-ミタ-イ BP201L-6		TERMINAL BP201L-6	2
67	9642040814		ナ-コネシ- M4X8		SMALL PAN-HEAD SCREW M4X8	2
68	9710050014		ハ-ネサ-カ-ネ M5		SPRING WASHER M5	8
69	98504005		フ-ロテクタ- NRF110-8A		CIRCUIT PROTECTOR NRF110-8A	1

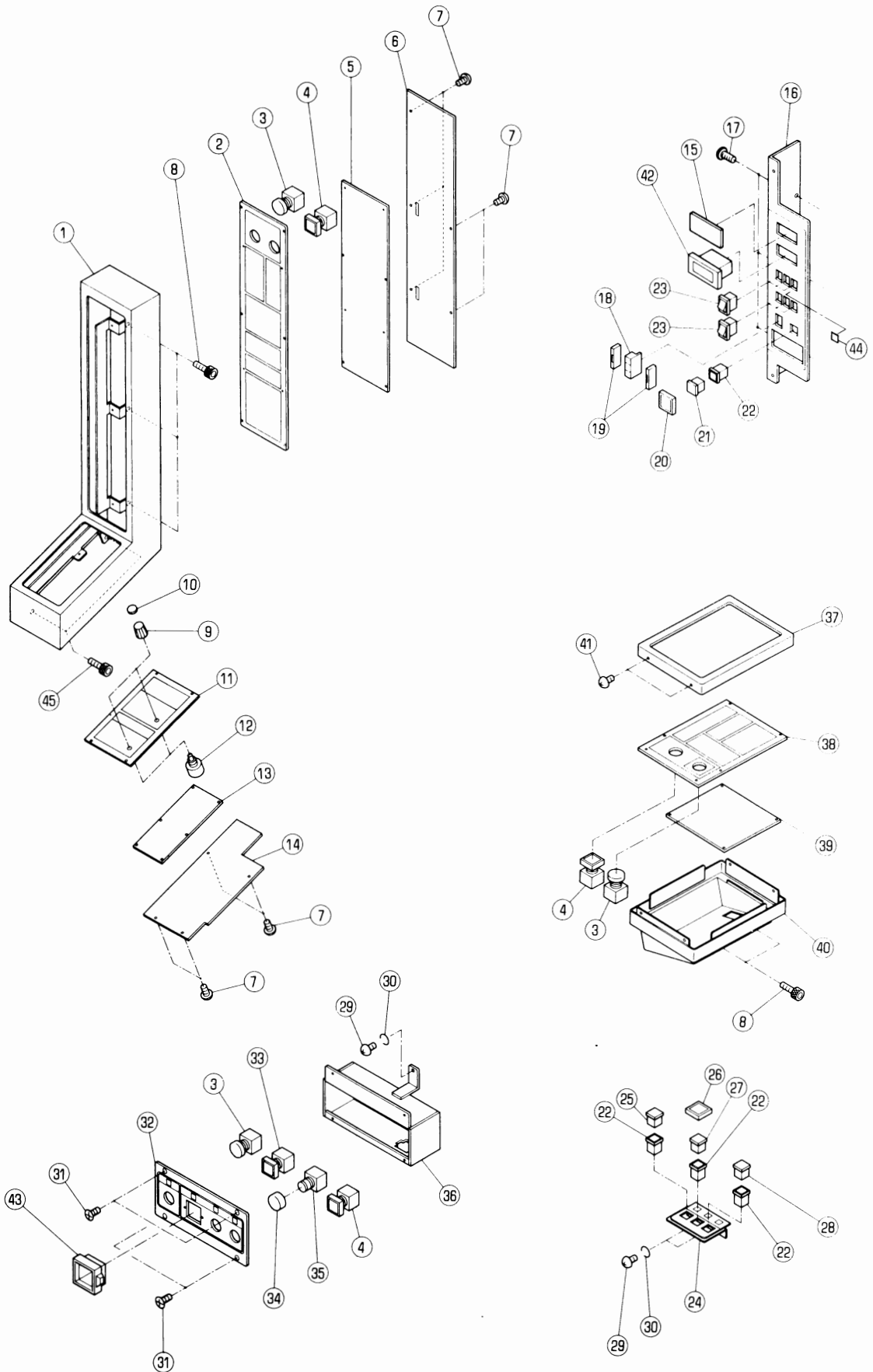

ソウサハ°ネル

セクション
SECTIONセクション番号
SECTION NUMBER

5342Z 615

OPERATION PANEL

★マークの部品は単品ではお渡しできませんので、セット番号で注文してください。
When ordering items marked ★, indicate the set number because they are available only as a set.

No.	セット番号/ 部品番号	SET No PART No	部品名称/ 構成番号	COMPONENT PARTS	PART NAME No	個数 Qty
1	5342 61	233	ハ°ネルホ°ツクス(ウオームフ°ラツク)		PANEL BOX(WARM BLACK)	1
1	5344 61	233	ハ°ネルホ°ツクス(ミト°ルグ°レー)		PANEL BOX(MIDDLE GRAY)	1
2	5342 61	230	ハイシハ°ネル		DELIVERY PANEL	1
2	5342 61	235	ハイシハ°ネル(ウオームフ°ラツク)		DELIVERY PANEL(WARM BLACK)	1
3	96522		スイッチ AVW402-R		SWITCH AVW402-R	4
4	98332009		スイッチ LW2B-M1C1G		SWITCH LW2B-M1C1G	4
5	5342 61	642	ハ°ネルキハ°ン		PANEL CIRCUIT BOARD	1
6	5344 61	234	フ°レート		PLATE	1
7	9642030614		ナ°コネシ° M3X6		SMALL PAN-HEAD SCREW M3X6	9
8	9670061208		ソケットホルト M6X12		HEXAGON SOCKET BOLT M6X12	5
9	98949008		ツマミ 021-3215		KNOB 021-3215	2
10	98949009		キャツフ° 040-3045		CAP 040-3045	2
11	5342 61	240	ハ°ネル		PANEL	1
12	99305006		カハ°ンテイコウ		VARIABLE RESISTANCE	2
13	5342 61	643	ハ°ネルキハ°ン		PANEL CIRCUIT BOARD	1
14	5344 61	235	フ°レート		PLATE	1
15	6520 61	117	フ°レート		PLATE	1
16	5344 61	271-1	ハ°ネル		PANEL	1
17	9652050807		トラスコネシ° M5X8		SMALL TRUSS SCREW M5X8	3
18	98351003		スイッチ DFAN-031-B		SWITCH DFAN-031-B	1
19	98351002		フ°レート DFNW-3-B		PLATE DFNW-3-B	1
20	96622		カ°ト° A3SA-5050		GUARD A3SA-5050	1
21	98322008		シヨウコウフ° A3KA-51Y-28E		SWITCH BUTTON A3KA-51Y-28E	1
22	98322001		スイッチホ°ンタイ A3KA-7050		SWITCH BODY A3KA-7050	7
23	98343001		スイッチ JW-S11RKK		SWITCH JW-S11RKK	6
24	5344 61	261-1	ユニットハ°ネル		UNIT PANEL	2
25	98322003		シヨウコウフ° A3KA-51G-N		SWITCH BUTTON A3KA-51G-N	2
26	98322010		カ°ト° MA9Z-G2B		GUARD MA9Z-G2B	2
27	98322007		シヨウコウフ° A3KA-51G-28E		SWITCH BUTTON A3KA-51G-28E	2
28	98322006		シヨウコウフ° A3KA-51A-N		SWITCH BUTTON A3KA-51A-N	2
29	9642051014		ナ°コネシ° M5X10		SMALL PAN-HEAD SCREW M5X10	8
30	9710050008		ハ°ネサ°カ°ネ M5		SPRING WASHER M5	8
31	9648040814		サラコネシ° M4X8		SMALL FLUSH HEAD SCREW M4X8	8
32	5344 61	251	ハ°ネル		PANEL	2
33	98332016		スイッチ LW2B-M1C1B		SWITCH LW2B-M1C1B	2
34	98338003		キャツフ° AVLW3BL-TK1372		CAP AVLW3BL-TK1372	2
35	96606		スイッチ AVLW322T20D-R-T		SWITCH AVLW322T20D-R-T	2
36	5344 61	252	インチング°ホ°ツクス		INCHING BOX	2
37	5342 61	223	カハ°-(ウオームフ°ラツク)		COVER(WARM BLACK)	1
37	5344 61	223	カハ°-(ミト°ルグ°レー)		COVER(MIDDLE GRAY)	1
38	5342 61	220	ハ°ネル(ウオームフ°ラツク)		PANEL(WARM BLACK)	1
38	5344 61	220	ハ°ネル		PANEL	1
39	5344 61	641	ハ°ネルキハ°ン		PANEL CIRCUIT BOARD	1
40	5342 61	210	ホ°ツクス(ウオームフ°ラツク)		BOX(WARM BLACK)	1
40	5342 61	250	ホ°ツクス(アイホ°リ)		BOX(IVORY)	1
40	5344 61	210-1	ホ°ツクス		BOX	1
41	9652030607		トラスコネシ° M3X6		SMALL TRUSS SCREW M3X6	4
42	5330 61	622	カウンタ-		COUNTER	2
43	5660 61	114	インチング°カ°ト°		INCHING GUARD	2
44	5342 61	125	フ°レート		PLATE	1
45	9670060808		ソケットホルト M6X8		HEXAGON SOCKET BOLT M6X8	2

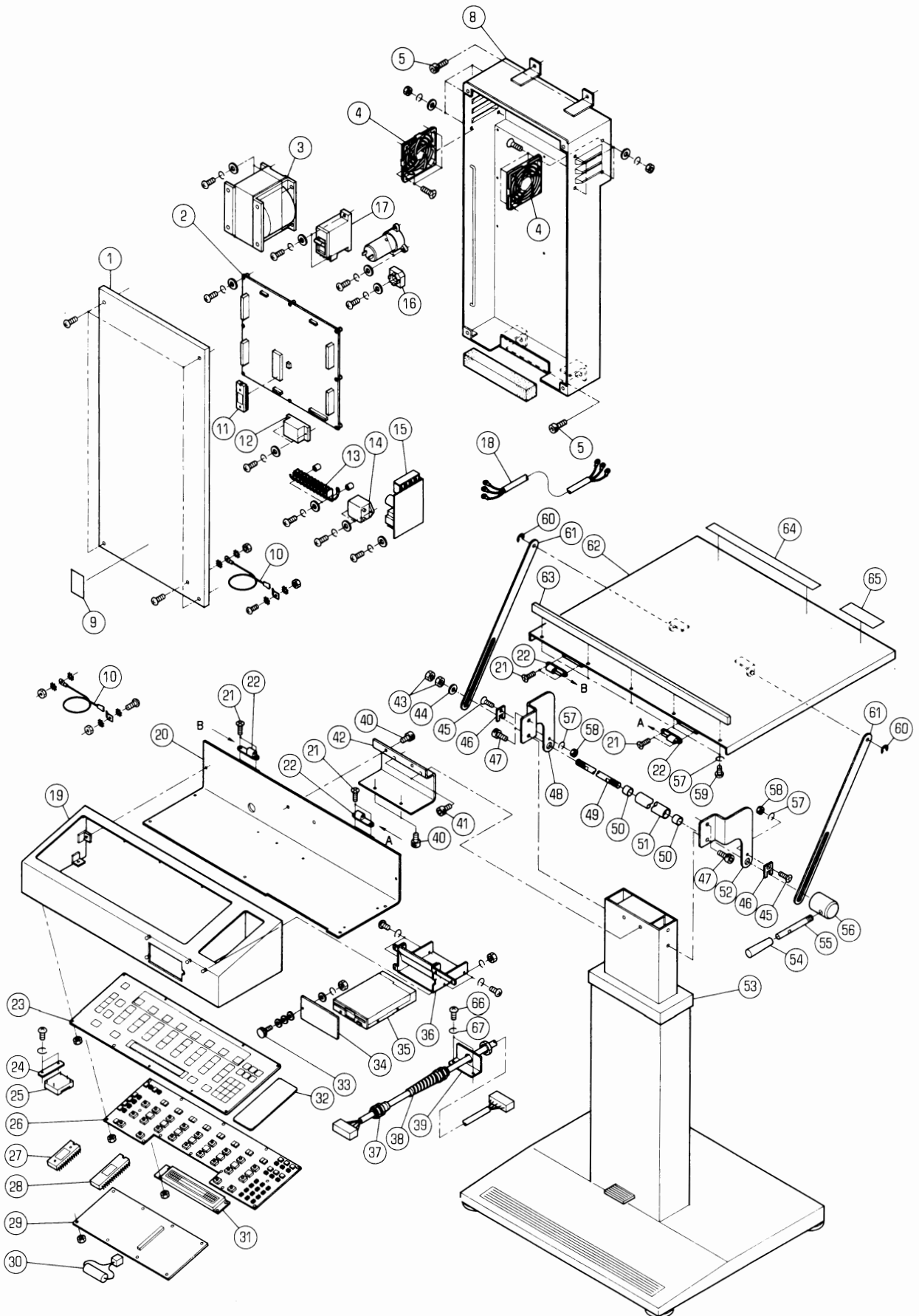

オペレーションスタンド
(PCS-Fツキ)
OPERATION STAND
(WITH PCS-F)

セクション
SECTION

セクション番号

SECTION NUMBER

5342Z 625

★マークの部品は単品ではお渡しできませんので、セット番号で注文してください。
When ordering items marked ★, indicate the set number because they are available only as a set.

No.	セット番号/ 部品番号	SET No PART No	部品名称/ 構成番号	COMPONENT PARTS	PART NAME	個数 Qty
	5342 66	110-1	テーブルASSY(ウォームブラック)	TABLE ASSY(WARM BLACK)		1
			21,22,40-65			
	5342 66	660-1	P-ROMツキCPUボード	CPU BOARD WITH UV-EPROM		1
			27-29			
	5344 66	110	テーブル ASSY	TABLE ASSY		1
			21,22,40-65			
	5344 66	120-1	パイプ ASSY	PIPE ASSY		1
			50,51			
	5344 66	670	モーターコントロールボードASSY	MOTOR CONTROL BOARD ASSY		1
			2,11			
	5512 53	120	レバー ASSY	LEVER ASSY		1
			54,55			
1	5344 66	561	カバー	COVER		1
2	5344 66	671	モーターコントロールボード	MOTOR CONTROL BOARD		1
3	98705033		トランス	TRANSFORMER		1
4	95123009		フィルター	FILTER		2
5	9670051008		ソケットホルト M5X10	HEXAGON SOCKET BOLT M5X10		4
8	5344 66	551	PCS セイキヨホックス	PCS CONTROL BOX		1
9	5663 74	131	ラベル(ニホンコ)	LABEL(JAPANESE)		1
10	5290 61	633	アース線 300MM	GROUND WIRE 300MM		2
11	5344 66	821	P-ROMツキ CPU	CPU WITH UV-EPROM		1
12	98935054		ターミナル BTB15C3	TERMINAL BTB-15-C3		1
13	5330 61	615	ターミナル	TERMINAL		1
14	99768		ノイズフィルター ZAC2210-00	NOISE HILTER ZAC2210-00		1
15	98721020		電源	POWER SOURCE		1
16	99301004		整流器 S25VB60	RECTIFIER S25VB60		1
17	98504010		サーキットプロテクター	CIRCUIT PROTECTOR		1
18	5344 66	576	電源ケーブル	POWER SOURCE CABLE		1
19	5344 66	511-1	PCS-F パネルボックス	PCS-F PANEL BOX		1
20	5344 66	512-2	ホックスソコイタ	LOWER PLATE		1
21	9648041014		サラコネシ M4X10	SMALL FLUSH HEAD SCREW M4X10		8
22	91470		ヒンジ B-66-2	HINGE B-66-2		2
23	5344 66	520	パネル	PANEL		1
24	5344 66	531	ブラケット	BRACKET		1
25	98721021		電源	POWER SOURCE		1
26	5344 66	662	パネルボード	PANEL BOARD		1
27	5344 66	811	P-ROMツキ CPU	CPU WITH UV-EPROM		1
28	5342 66	801-1	P-ROM	UV-EPROM		1
29	5344 66	661	CPUボード	CPU BOARD		1
30	5330 61	646	バッテリー	BATTERY		1
31	95501010		エキシヨウヒヨウシキWM-C4002M	LIGUID CRYSTAL DISPLAY		1
32	5344 66	513-1	コウサラシート	TOOL PAN SHEET		1
33	91316005		スクリュー	SCREW		1
34	5344 66	533	カバー	COVER		1
35	99711017		FDドライブユニット	FD DRIVE UNIT		1
36	5344 66	532	FDDプレート	FDD PLATE		1
37	98823		コードロック NC 1(ブラック)	CORD LOCK NC-1(BRACK)		1
38	98945012		ワッシヨク 3247	BUSHING 3247		1
39	5344 66	541	ブラケット	BRACKET		1
40	9670051001		ソケットホルト M5X10	HEXAGON SOCKET BOLT M5X10		4
41	9670051208		ソケットホルト M5X12	HEXAGON SOCKET BOLT M5X12		2
42	5344 66	131	ブラケット	BRACKET		1
43	9660120014		ナット M12	HEXAGON NUT M12		2
44	9716120014		ヒラサカネ M12	PLAIN WASHER M12		1
45	9648041214		サラコネシ M4X12	SMALL FLUSH HEAD SCREW M4X12		2
46	5344 66	124	ホルダー	HOLDER		2
47	9670081008		ソケットホルト M8X10	HEXAGON SOCKET BOLT M8X10		4
48	5344 66	123-1	ブラケット	BRACKET		1
49	5344 66	125	シャフト	SHAFT		1

オペレーションスタンド"
 (PCS-Fツキ)
 OPERATION STAND
 (WITH PCS-F)

セクション
 SECTION

セクション番号
 SECTION NUMBER

5342Z 625

★マークの部品は単品ではお渡しできませんので、セット番号で注文してください。
 When ordering items marked ★, indicate the set number because they are available only as a set.

No.	セット番号/ 部品番号	SET No PART No	部品名称/ 構成番号	COMPONENT PARTS	PART NAME No	個数 Q'ty
50	5512 47 117		フツシユ		BUSHING	2
51	5344 66 121-1		パイプ		PIPE	1
52	5344 66 122-1		ブラケット		BRACKET	
53	5344 66 127		スタンド		STAND	1
★ 54	5340 51 094-1		ツマミ(ダークグレー)		KNOB(DARK GRAY)	1
55	5512 53 121		レバー		LEVER	1
56	5344 66 144		ナット		NUT	1
57	9710040008		ハネサカネ M4		SPRING WASHER M4	7
58	9660040014		ナット M4		HEXAGON NUT M4	2
59	9642040614		ナヘコネシ M4X6		SMALL PAN-HEAD SCREW M4X6	5
60	9721070008		Eリング E-7		E-RING E-7	2
61	5344 66 113		ガイド		GUIDE	2
62	5344 66 111-1		テーブル		TABLE	1
63	5344 66 112		ガイド		GUIDE	1
64	5344 66 161		ラベル		LABEL	1
65	5342 66 162-1		ラベル(ウォームブラック)		LABEL(WARM BLACK)	1
65	5344 66 162		ラベル		LABEL	1
66	9642051014		ナヘコネシ M5X10		SMALL PAN-HEAD SCREW M5X10	2
67	9710050008		ハネサカネ M5		SPRING WASHER M5	2

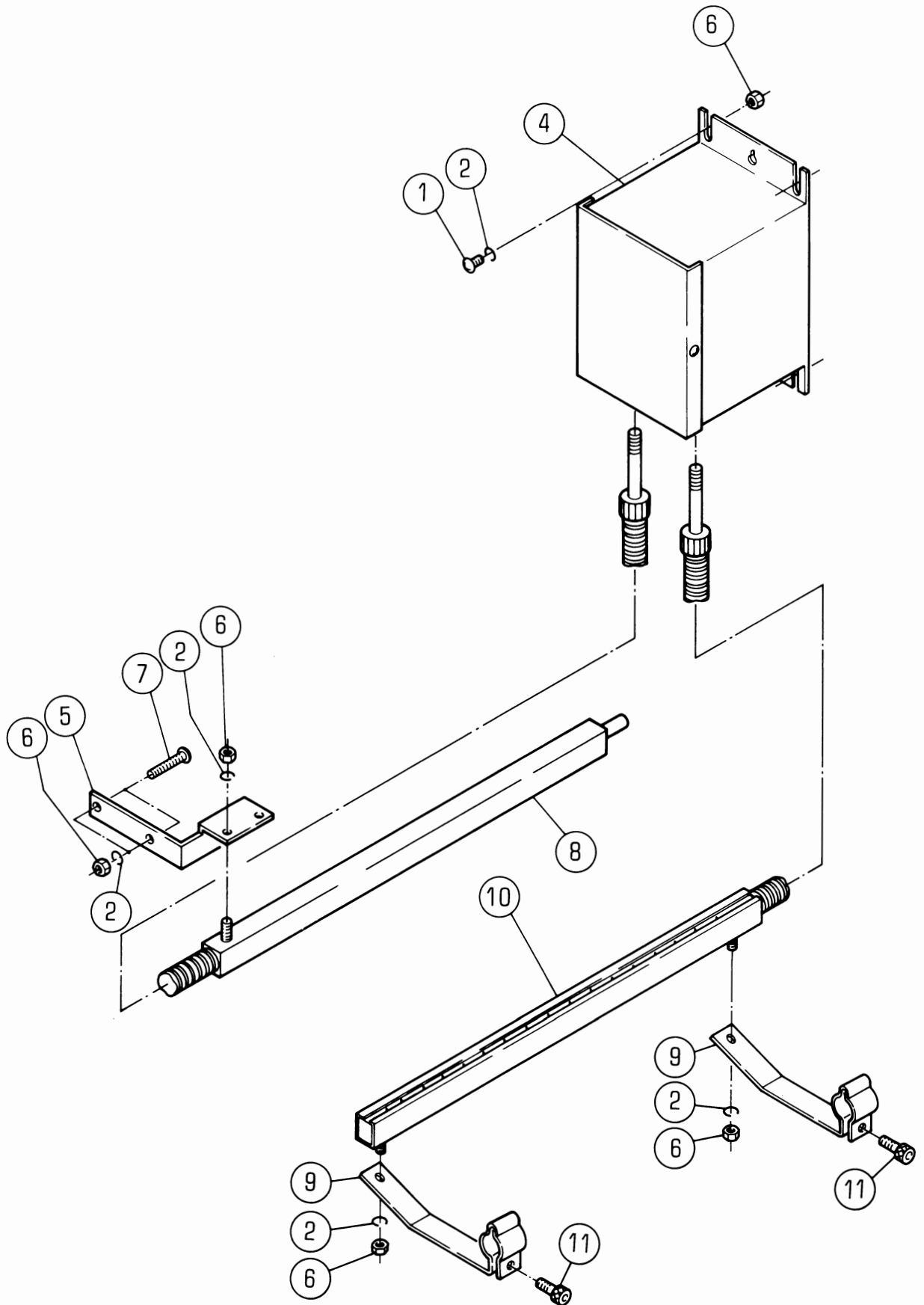

セイテ`ンキシ`ヨキヨソウチ

STATIC ELIMINATOR

セクション
SECTION

セクション番号

SECTION NUMBER

5340Z 630

★マークの部品は単品ではお渡しできませんので、セット番号で注文してください。
When ordering items marked ★, indicate the set number because they are available only as a set.

No.	セット番号/ 部品番号	SET No. PART No.	部品名称/ 構成番号	COMPONENT PARTS	PART NAME	個数 Qty
	5340 61	895	セイテ`ンキシ`ヨキヨソウチ	ASSY	STATIC ELIMINATOR ASSY	1
			アメリカ、カナダ`		U.S.A./CANADA	
			1、2、4-12			
	5340 61	915-2	セイテ`ンキシ`ヨキヨソウチ	ASSY	STATIC ELIMINATOR ASSY	1
			1、2、4-12			
1	9642051014		ナヘ`コネシ`	M5X10	SMALL PAN-HEAD SCREW M5X10	2
2	9710050008		ハ`ネサ`カ`ネ	M5	SPRING WASHER M5	7
4	98191		セイテ`ンキシ`ヨキヨソウチ		STATIC ELIMINATOR	1
4	99711001		セイテ`ンキシ`ヨキヨソウチ		STATIC ELIMINATOR	1
			アメリカ、カナダ`		U.S.A./CANADA	
5	5290 61	916-3	キウシトリツケカナク`		MOUNTING BRACKET	1
6	9660050014		ナツト	M5	HEXAGON NUT M5	9
7	9642053014		ナヘ`コネシ`	M5X30	SMALL PAN-HEAD SCREW M5X30	2
8	5340 61	891	キウシハ`		BAR	1
			アメリカ、カナダ`		U.S.A./CANADA	
8	5340 61	911-1	キウシハ`		BAR	1
9	5340 61	914-1	フ`ラケット		BRACKET	2
10	5340 61	892	ハイシハ`		BAR	1
			アメリカ、カナダ`		U.S.A./CANADA	
10	5340 61	912	ハイシハ`		BAR	1
11	9670051508		ソケットホルト	M5X15	HEXAGON SOCKET BOLT M5X15	2
12	9716050014		ヒラサ`カ`ネ	M5	PLAIN WASHER M5	2

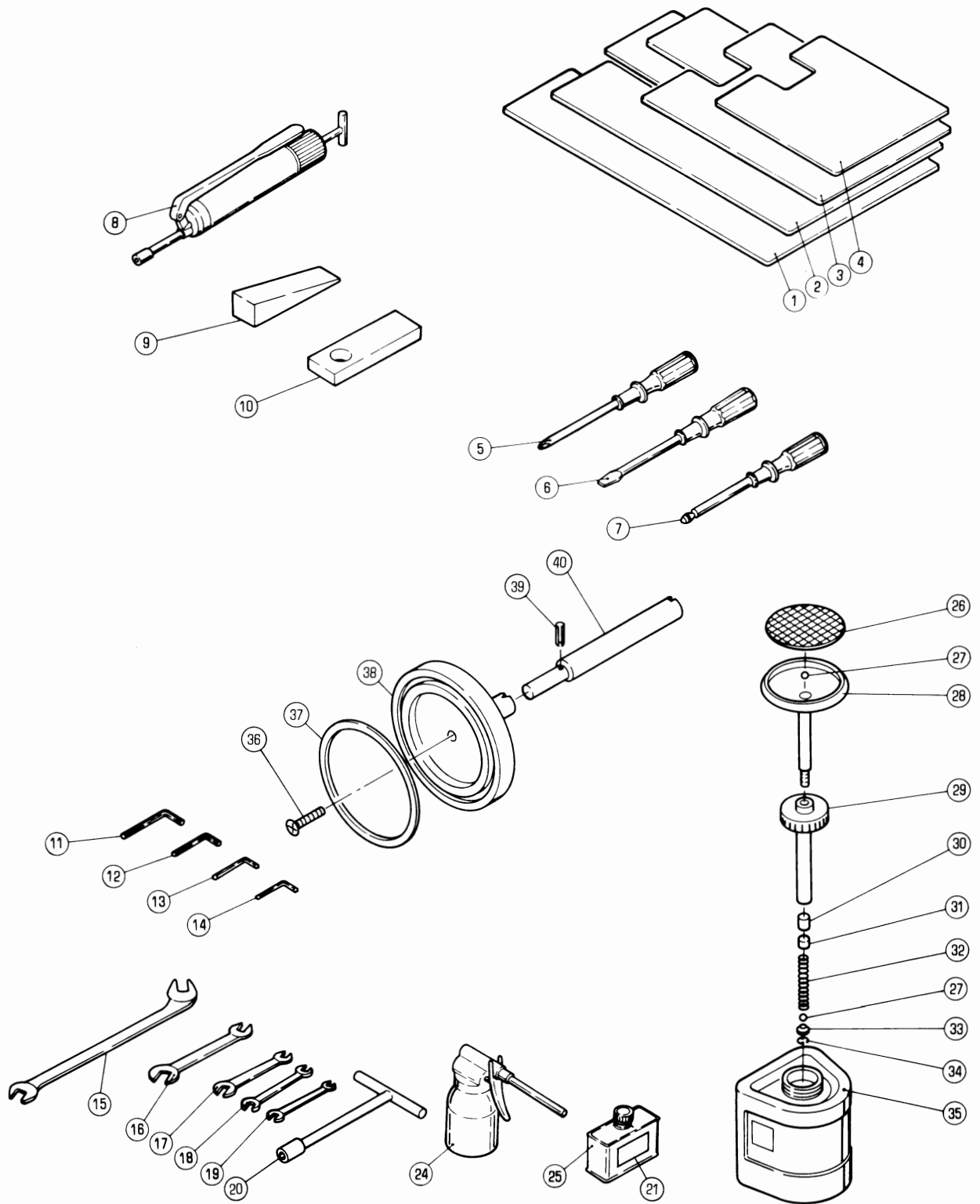

フソクヒン

セクション
SECTIONセクション番号
SECTION NUMBER

53422 650

ACCESSORIES

★マークの部品は単品ではお渡しできませんので、セット番号で注文してください。
When ordering items marked ★, indicate the set number because they are available only as a set.

No.	セット番号/ 部品番号	SET No PART No	部品名称/ 構成番号	COMPONENT PARTS	PART NAME No	個数 Q'ty
	5340	25 120-1	ハント`ホイール	ASSY	HANDWHEEL ASSY	1
			36-40			
	5430	83 100-2	フ`ランシ`ヤ`カン	ASSY	PLUNGER CAN ASSY	1
			26-35			
	5430	83 210-4	フ`ランシ`ヤ`カンシ`カ`ネ	ASSY	PLUNGER CAN SHAFT ASSY	1
			26-34			
1	5310	31 154-1	シタシ`キ		PILE BOARD	2
2	5290	31 153-1	シタシ`キ		PILE BOARD	2
3	5290	31 152-1	シタシ`キ		PILE BOARD	2
4	5290	31 151-1	シタシ`キ		PILE BOARD	2
5	91452		ト`ライハ`-(+)100MM	モクセイ	DRIVER(+)100MM WOOD HANDLE	1
6	91431		ト`ライハ`-(-)100MM		DRIVER(-)100MM	1
7	91429		ホ`ールホ`イントト`ライハ`- H-4		BALL POINT DRIVER H-4.0	1
8	91531		グ`リ`-スカ`ン		GREASE GUN	1
9	5486	84 151-1	フソクフ`ヒン "ヤ"		WEDGE	2
10	5330	82 326	ナイフ		KNIFE	1
11	91420		ロツカクホ`ウレンチ 5		ALLEN WRENCH 5	1
12	91421		ロツカクホ`ウレンチ 4		ALLEN WRENCH 4	1
13	91422		ロツカクホ`ウレンチ 3		ALLEN WRENCH 3	1
14	91423		ロツカクホ`ウレンチ 2.5		ALLEN WRENCH 2.5	1
15	5344	54 682	スハ`ナ		WRENCH	1
16	91400		スハ`ナ 17X19		WRENCH 17X19	1
17	91401		スハ`ナ 13X17		WRENCH 13X17	1
18	92701006		ヤリカ`タスハ`ナ 10X13		WRENCH 10X13	1
19	91402		スハ`ナ 8X10		WRENCH 8X10	1
20	91410		T-レンチ 13		T-HANDLE WRENCH 13	1
21	5430	78 294-3	ラ`ベル		LABEL	1
24	91442		オイルカ`ン		OIL GUN	1
25	91532-2		ホ`ンフ`ヨウオイル DTE25		PUMP OIL DTE25	1
26	5430	83 218	カハ`-		COVER	1
27	90408		ステンレスコウキユウ 3/8		STAINLESS STEEL BALL 3/8	2
28	5430	83 213-3	ヘツト`		HEAD	1
29	5430	83 216-3	キャツフ`		CAP	1
30	5430	83 214-1	リング`		RING	1
31	5430	83 217	トメナツト		NUT	1
32	5430	83 215-1	スフ`リング`		SPRING	1
33	5430	83 111-1	ソコア`ナ		HOLDER	1
34	9723180008		C-リング` C-18		C-RING C-18	1
35	5430	83 115-1	ホ`トル		BOTTLE	1
36	9650063014		マルサラコネシ` M6X30		SCREW M6X30	1
37	5300	25 117	フ`レート		PLATE	1
38	5340	25 116-2	ハント`ホイール(ダ`クグ`レ-)		HANDWHEEL(DARK GRAY)	1
39	9410402508		スフ`リング`ヒ`ン 4X25		SPRING PIN 4X25	1
40	5340	25 121	シヤフト		SHAFT	1

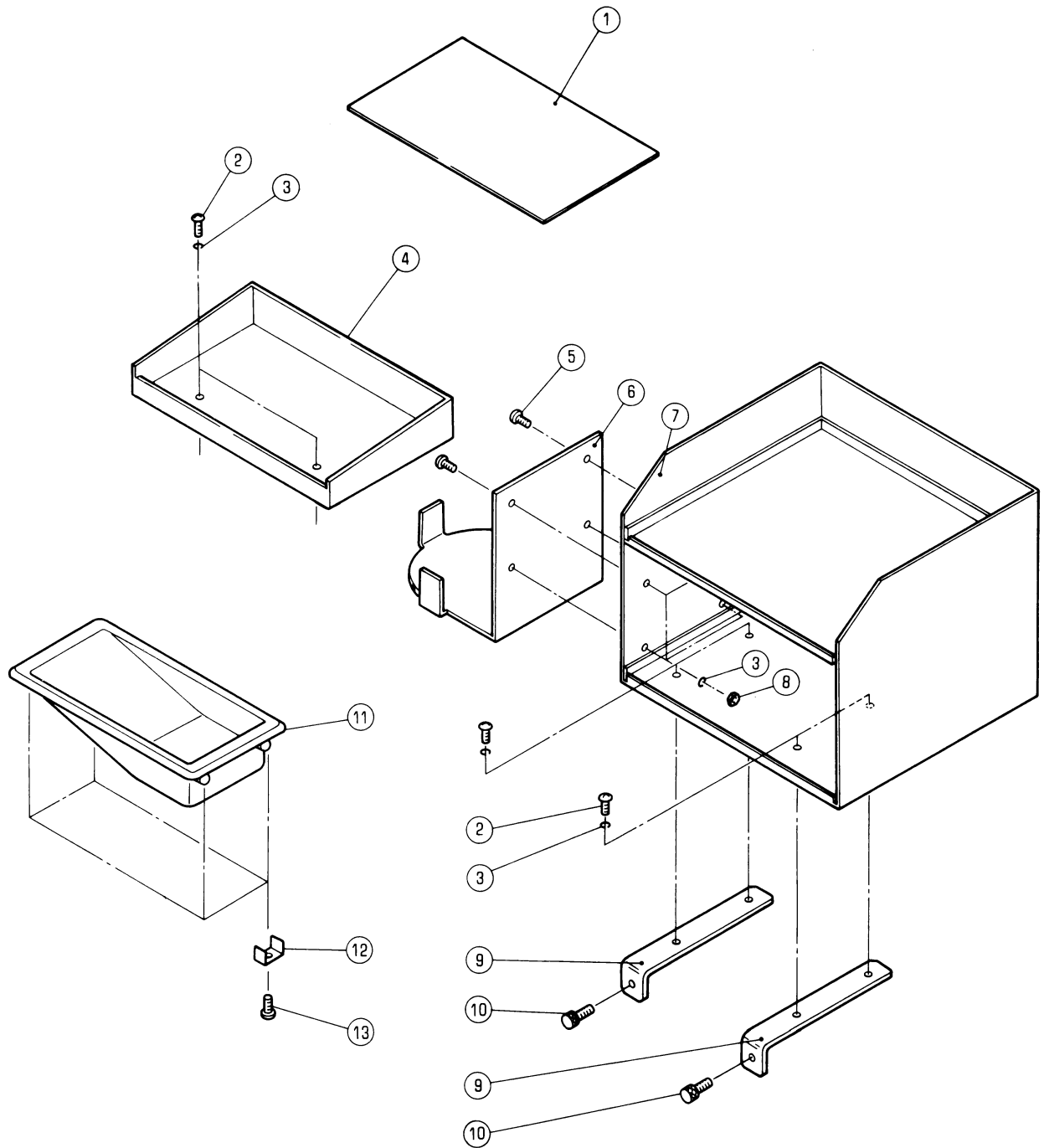

サキヨウタイ

セクション
SECTION

セクション番号
SECTION NUMBER

5342Z 652

WORK ORGANIZER

★マークの部品は単品ではお渡しできませんので、セット番号で注文してください。
When ordering items marked ★, indicate the set number because they are available only as a set.

No.	セット番号/ 部品番号	SET No. PART No.	部品名称/ 構成番号	COMPONENT PARTS	PART NAME	個数 Qty
	5341	65 201	サキヨウタイ ASSY (アイホリー)	WORK ORGANIZER ASSY (IVORY)		1
			2,3,5-10			
	5344	65 200-1	サキヨウタイ ASSY	WORK ORGANIZER ASSY		1
			2,3,5-10			
	5346	65 220	サキヨウタイ (ウオームフラック)	WORK ORGANIZER ASSY (WARM BLACK)		1
			2,3,5-10			
1	5344	65 232-1	シート	SHEET		1
2	9642050814		ナヘコネシ M5X8	SMALL PAN-HEAD SCREW M5X8		4
3	9710050008		ハネサカネ M5	SPRING WASHER M5		10
4	5344	65 231-1	サキヨウタイ	WORK ORGANIZER		1
4	5346	65 213-1	サキヨウタイ (アイホリー)	WORK ORGANIZER (IVORY)		1
4	5346	65 223-1	サキヨウタイ (ウオームフラック)	WORK ORGANIZER (WARM BLACK)		1
5	9642051014		ナヘコネシ M5X10	SMALL PAN-HEAD SCREW M5X10		6
6	5323	65 212-1	フラケット	BRACKET		1
6	5346	65 214	フラケット (アイホリー)	BRACKET (IVORY)		1
6	5346	65 224	フラケット (ウオームフラック)	BRACKET (WARM BLACK)		1
7	5323	65 211-1	サキヨウタイ	WORK ORGANIZER		1
7	5346	65 211-2	サキヨウタイ (アイホリー)	WORK ORGANIZER (IVORY)		1
7	5346	65 221	サキヨウタイ (ウオームフラック)	WORK ORGANIZER (WARM BLACK)		1
8	9660050014		ナツ M5	HEXAGON NUT M5		4
9	5344	65 220-1	アシ	FOOT		2
9	5346	65 212	アシ (アイホリー)	FOOT (IVORY)		2
9	5346	65 222	アシ (ウオームフラック)	FOOT (WARM BLACK)		2
10	9670061208		ソケットホルト M6X12	HEXAGON SOCKET BOLT M6X12		2
11	6520	65 151	コウクサラ	TOOL PAN		1
12	6520	65 152	ホルター	HOLDER		4
13	91314006		シユウシ アナツキタツビコネシ	SCREW		4

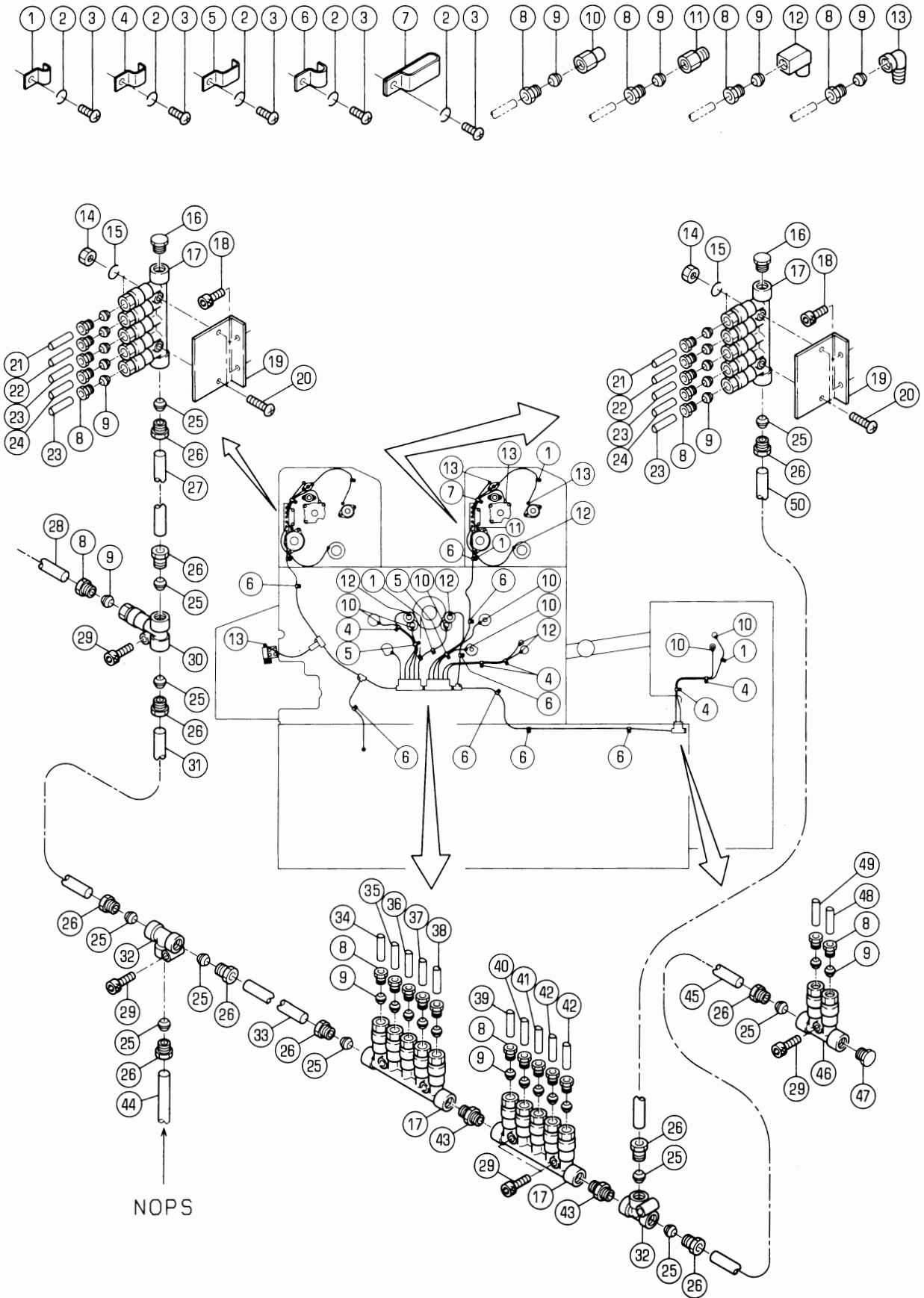

★マークの部品は単品ではお渡しできませんので、セット番号で注文してください。
When ordering items marked ★, indicate the set number because they are available only as a set.

No.	セット番号/ 部品番号	SET No. PART No.	部品名称/ 構成番号	COMPONENT PARTS	PART NAME No.	個数 Qty
1	91165		パイプバンド	PZ-14	PIPE BAND PZ-14	6
2	9710050014		スプリングワッシャー	M5	SPRING WASHER M5	23
3	9642051014		ナット	M5X10	SMALL PAN-HEAD SCREW M5X10	23
4	91166		パイプバンド	PZ-24	PIPE BAND PZ-24	6
5	91167		パイプバンド	PZ-34	PIPE BAND PZ-34	2
6	91180		パイプバンド	PZ-16	PIPE BAND PZ-16	9
7	91384		パイプバンド	PZ534	PIPE BAND PZ534	2
8	91160		プラグ	PA-4	PLUG PA-4	46
9	91161		スリーブ	PB-4	SLEEVE PB-4	46
10	91170		ニツプル	PFF-4	NIPPLE PFF-4	8
11	91162		ニツプル	PD-4	NIPPLE PD-4	2
12	91169		エルボ	PEF-4	ELBOW PEF-4	6
13	91203		エルボ	PHD-4	ELBOW PHD-4	7
14	9660060014		ナット	M6	HEXAGON NUT M6	4
15	9710060008		スプリングワッシャー	M6	SPRING WASHER M6	4
16	90506006		シールドプラグ	PG-006	SHIELD PLUG PG-006	2
17	90502003		デスタープランジヤ	DPB15	DESTER PLUNGER DPB15	4
18	9670061208		ソケットホルト	M6X12	HEXAGON SOCKET BOLT M6X12	4
19	5340 66 112		ブラケット		BRACKET	2
20	9642062514		ナット	M6X25	SMALL PAN-HEAD SCREW M6X25	4
21	9430040260		パイプ	4X260	PIPE 4X260	2
22	9430040510		パイプ	4X510	PIPE 4X510	2
23	9430040360		パイプ	4X360	PIPE 4X360	4
24	9430040140		パイプ	4X140	PIPE 4X140	2
25	91172		スリーブ	PB-6	SLEEVE PB-6	11
26	91173		プラグ	PA-6	PLUG PA-6	11
27	9431060460		パイプ	6X460	PIPE 6X460	1
28	9430040220		パイプ	4X220	PIPE 4X220	1
29	9670062508		ソケットホルト	M6X25	HEXAGON SOCKET BOLT M6X25	5
30	91067		デスタープランジヤ	DPB11	PLUNGER DPB11	1
31	9431060190		パイプ	6X190	PIPE 6X190	1
32	91186		ティ	PKD-6	TEE PKD-6	2
33	9431060140		パイプ	6X140	PIPE 6X140	1
34	9430040120		パイプ	4X120	PIPE 4X120	1
35	9430040310		パイプ	4X310	PIPE 4X310	1
36	9430040325		パイプ	4X325	PIPE 4X325	1
37	9430040195		パイプ	4X195	PIPE 4X195	1
38	9430040245		パイプ	4X245	PIPE 4X245	1
39	9430040320		パイプ	4X320	PIPE 4X320	1
40	9430040290		パイプ	4X290	PIPE 4X290	1
41	9430040175		パイプ	4X175	PIPE 4X175	1
42	9430040375		パイプ	4X375	PIPE 4X375	2
43	91060		コネクタ	PQ10T	CONNECTOR PQ10T	2
44	9431061300		パイプ	6X1300	PIPE 6X1300	1
45	9431060860		パイプ	6X860	PIPE 6X860	1
46	91375		デスタープランジヤ	DPB-12	DESTER PLUNGER DPB-12	1
47	91331		シールドプラグ	PG-10N	SHIELD PLUG PG-10N	1
48	9430040460		パイプ	4X460	PIPE 4X460	1
49	9430040400		パイプ	4X400	PIPE 4X400	1
50	9431060590		パイプ	6X590	PIPE 6X590	1

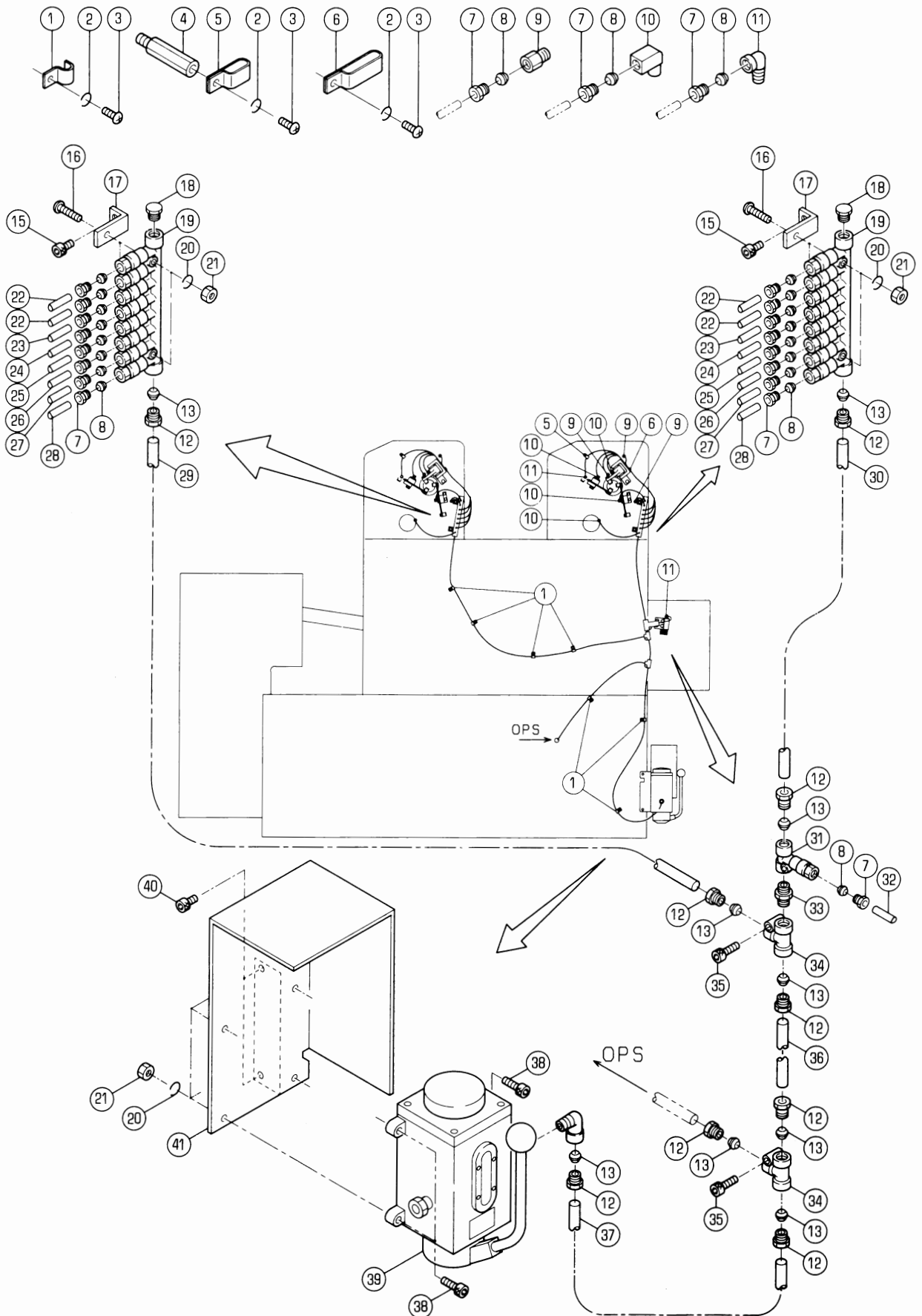

キユウ (NOPS)

セクション
SECTION

セクション番号

SECTION NUMBER

5342Z 656

LUBRICATION (NOPS)

★マークの部品は単品ではお渡できませんので、セット番号で注文してください。
When ordering items marked ★, indicate the set number because they are available only as a set.

No	セット番号/ 部品番号	SET PART	Na No	部品名称/ 構成番号	COMPONENT PARTS	PART NAME	個数 Qty
1	91180			パイプバンド PZ-16	PIPE BAND PZ-16	7	
2	9710050014			スプリングワッシャー M5	SPRING WASHER M5	11	
3	9642051014			小径パンヘッドネジ M5X10	SMALL PAN-HEAD SCREW M5X10	11	
4	5327 11 188			スタッド	STUD	2	
5	91137			パイプバンド PZ-524	BAND PZ-524	2	
6	91379			パイプバンド PZ-554	PIPE BAND PZ-554	2	
7	91160			プラグ PA-4	PLUG PA-4	34	
8	91161			スリーブ PB-4	SLEEVE PB-4	34	
9	91162			ニップル PD-4	NIPPLE PD-4	6	
10	91169			エルボ PEF-4	ELBOW PEF-4	8	
11	91203			エルボ PHD-4	ELBOW PHD-4	3	
12	91173			プラグ PA-6	PLUG PA-6	9	
13	91172			スリーブ PB-6	SLEEVE PB-6	9	
15	9670061208			六角ソケットボルト M6X12	HEXAGON SOCKET BOLT M6X12	4	
16	9642062514			小径パンヘッドネジ M6X25	SMALL PAN-HEAD SCREW M6X25	4	
17	5560 12 104			ブラケット	BRACKET	4	
18	91331			シールドプラグ PG-10N	SHIELD PLUG PG-10N	2	
19	90502001			デスタープランジャー DPB18	DESTER PLUNGER DPB18	2	
20	9710060008			スプリングワッシャー M6	SPRING WASHER M6	8	
21	9660060014			ナット M6	HEXAGON NUT M6	8	
22	9430040160			パイプ (サリソ) 4X160	PIPE 4X160	4	
23	9430040680			パイプ (サリソ) 4X680	PIPE 4X680	2	
24	9430040550			パイプ (サリソ) 4X550	PIPE 4X550	2	
25	9430040500			パイプ (サリソ) 4X500	PIPE 4X500	2	
26	9430040540			パイプ (サリソ) 4X540	PIPE 4X540	2	
27	9430040480			パイプ (サリソ) 4X480	PIPE 4X480	2	
28	9430040340			パイプ (サリソ) 4X340	PIPE 4X340	2	
29	9431061100			パイプ (パイロソ) 6X1100	PIPE 6X1100	1	
30	9431060350			パイプ (パイロソ) 6X350	PIPE 6X350	1	
31	91067			デスタープランジャー DPB11	PLUNGER DPB11	1	
32	9430040120			パイプ (サリソ) 4X120	PIPE 4X120	1	
33	91060			コネクタ PQ10T	CONNECTOR PQ10T	1	
34	91186			ティー PKD-6	TEE PKD-6	2	
35	9670062508			六角ソケットボルト M6X25	HEXAGON SOCKET BOLT M6X25	2	
36	9431060090			パイプ (パイロソ) 6X90	PIPE 6X90	1	
37	9431060800			パイプ (パイロソ) 6X800	PIPE 6X800	1	
38	9670062008			六角ソケットボルト M6X20	HEXAGON SOCKET BOLT M6X20	4	
39	91057			オイルポンプ LA-W8DR	OIL PUMP LA-W8DR	1	
40	9670051008			六角ソケットボルト M5X10	HEXAGON SOCKET BOLT M5X10	2	
41	5340 66 111-1			オイルポンプブラケット	BRACKET	1	

テープインサーター
TAPE INSERTER

セクション
SECTION

セクション番号
SECTION NUMBER

5344Z 680

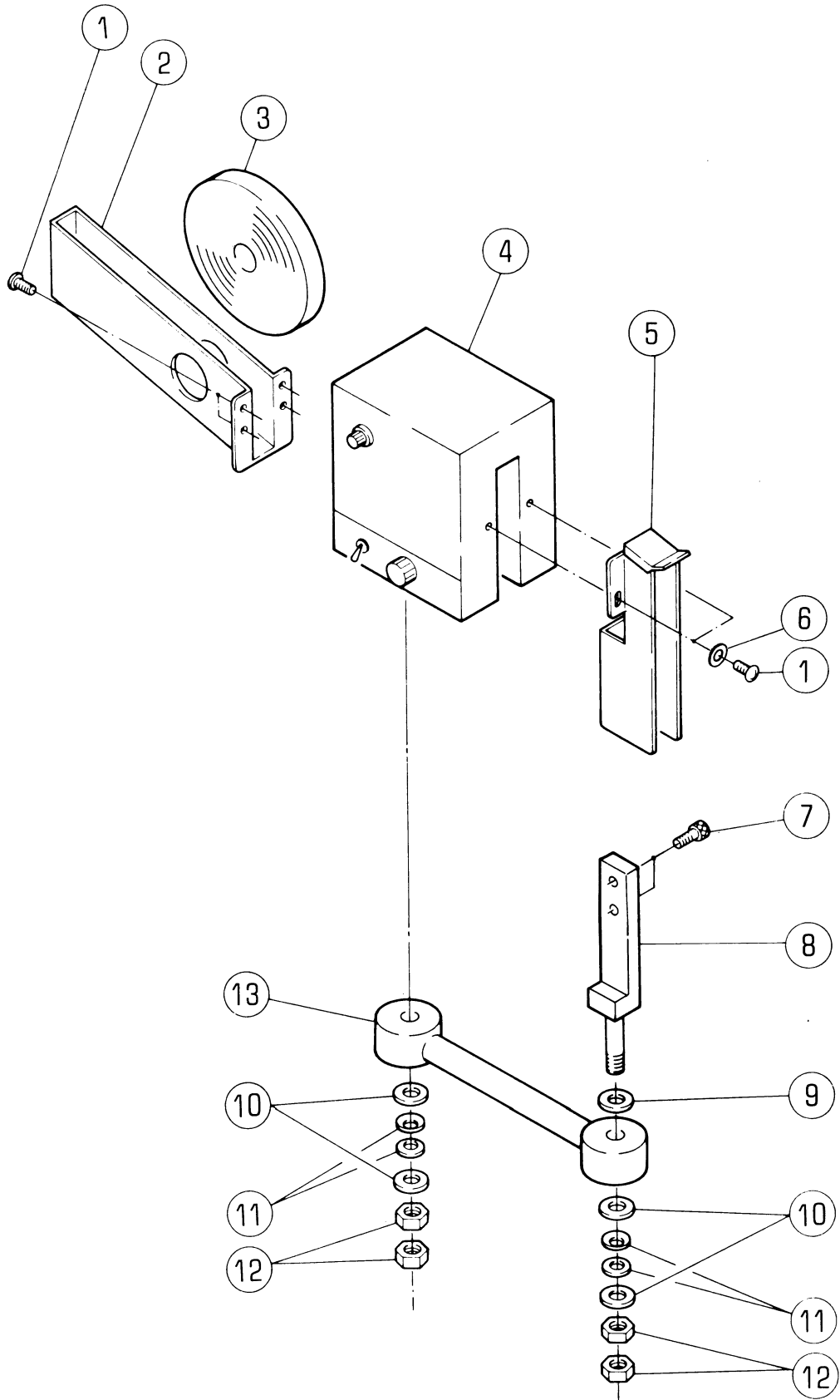

テープインサター

セクション
SECTION

セクション番号
SECTION NUMBER

5344Z 680

TAPE INSERTER

★マークの部品は単品ではお渡しできませんので、セット番号で注文してください。
When ordering items marked ★, indicate the set number because they are available only as a set.

No.	セット番号/ 部品番号	SET No PART No	部品名称/ 構成番号	COMPONENT PARTS	PART NAME No	個数 Qty
	5330 89 800-3		テープインサター	ASSY	TAPE INSERTER ASSY	1
			1-13			
1	9642030614		ナハコネシ	M3X6	SMALL PAN-HEAD SCREW M3X6	6
2	5290 61 964-1		テープホルダー		TAPE HOLDER	1
3	91551		マーカーテープ	(200M)	TAPE FOR TAPE INSERTER(200M)	2
4	5290 61 961-1		テープインサター	ホントイ	TAPE INSERTER BODY	1
5	5290 61 963		テープカイト		TAPE GUIDE	1
6	9716030014		ヒラサカネ	M3	PLAIN WASHER M3	2
7	9670061208		ソケットボルト	M6X12	HEXAGON SOCKET BOLT M6X12	2
8	5341 89 822-1		ブラケット		BRACKET	1
9	5300 46 042		ワッシャー		WASHER	1
10	9716100014		ヒラサカネ	M10	PLAIN WASHER M10	4
11	90680		サラハネ	R-21	CONED DISC SPRING R-21	4
12	9662100014		ナット	M10	HEXAGON NUT M10	4
13	5290 61 965		アーム		ARM	1

カバー (OPS)
COVER (OPS)

セクション
SECTION

セクション番号
SECTION NUMBER

5342Z 710

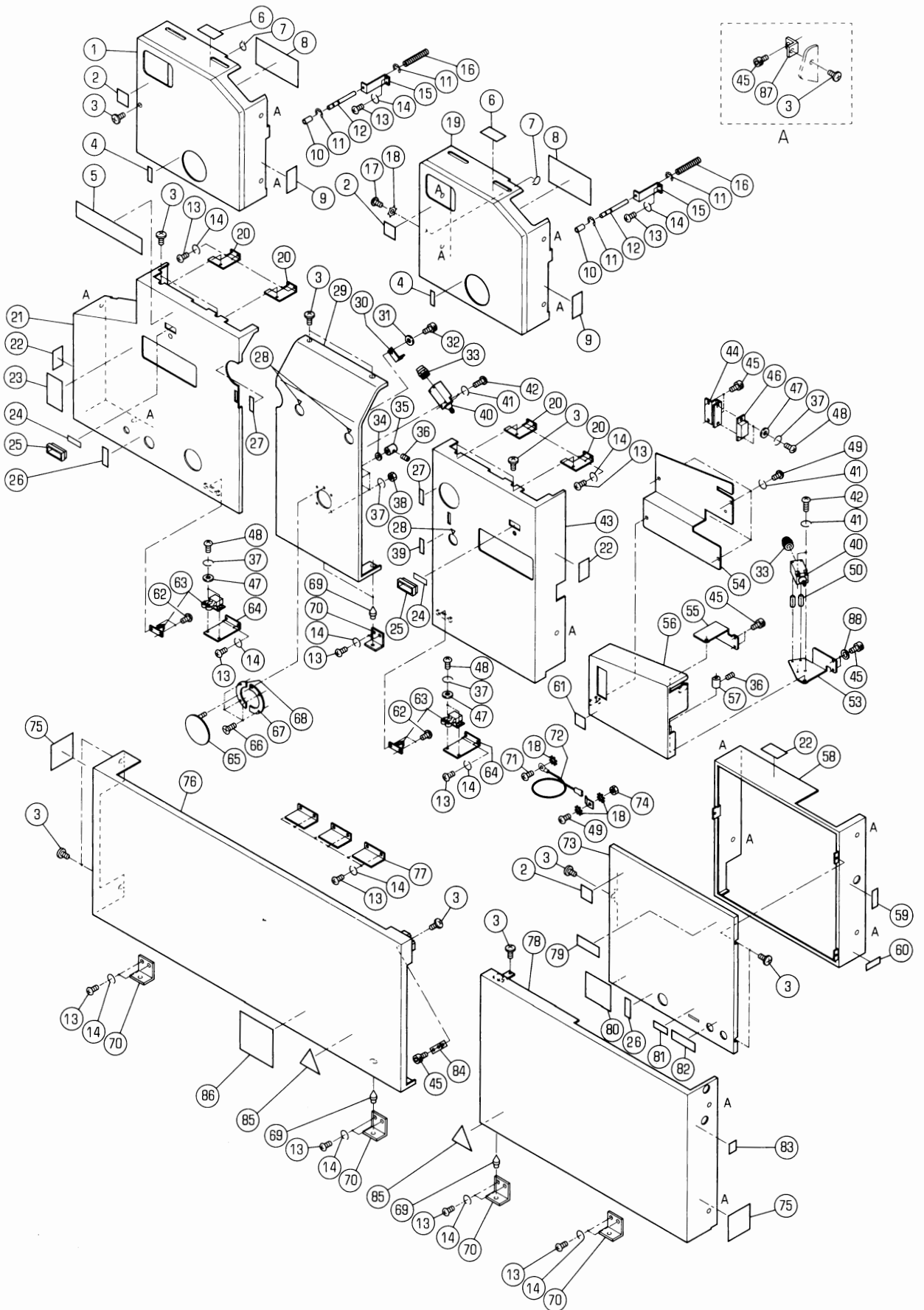

カハ〃- (OPS)

セクション
SECTIONセクション番号
SECTION NUMBER

5342Z 710

COVER (OPS)

★マークの部品は単品ではお渡しできませんので、セット番号で注文してください。
When ordering items marked ★, indicate the set number because they are available only as a set.

No.	セット番号/ 部品番号	SET No PART No	部品名称/ 構成番号	COMPONENT PARTS	PART NAME No	個数 Qty
1	5342	73 540-1	カハ〃-(ウオ-ムフラツク)		COVER(WARM BLACK)	1
1	5342	73 740-1	カハ〃-(アイホ〃リー)		COVER(IVORY)	1
1	5344	73 140-2	カハ〃-		COVER	1
2	5290	74 084	ラハ〃ル(エイコ〃)		LABEL(ENGLISH)	3
2	5290	74 094	ラハ〃ル(ニホンコ〃)		LABEL(JAPANESE)	3
3	5512	71 114	ハ〃イントコネシ〃ソトハ〃ツキM5X8		SMALL BINDING SCREW M5X8	29
4	5342	74 619	ラハ〃ル(ウオ-ムフラツク)		LABEL(WARM BLACK)	2
4	5342	74 819	ラハ〃ル(グレイ)		LABEL(GRAY)	2
4	5344	74 119-1	ラハ〃ル		LABEL	2
5	5342	74 411	キシユメイハ〃ン		NAME PLATE	1
6	5342	74 836	ラハ〃ル(ウオ-ムフラツク)		LABEL(WARM BLACK)	2
6	5342	74 936	ラハ〃ル(グレイ)		LABEL(GRAY)	2
6	5344	74 536	ラハ〃ル		LABEL	2
7	90652		GS-リング〃 GS-5		GS-RING GS-5	2
8	5344	74 537	ラハ〃ル		LABEL	2
9	5342	74 685	ラハ〃ル(ウオ-ムフラツク)		LABEL(WARM BLACK)	2
9	5342	74 885	ラハ〃ル(グレイ)		LABEL(GRAY)	2
9	5344	74 185-1	ラハ〃ル		LABEL	2
10	5344	75 221	チューフ〃		TUBE	2
11	9721050008		E-リング〃 E-5		E-RING E-5	4
12	5344	73 152	ピン		PIN	2
13	9642051014		ナハ〃コネシ〃 M5X10		SMALL PAN-HEAD SCREW M5X10	34
14	9710050008		ハ〃ネサ〃カ〃ネ M5		SPRING WASHER M5	34
15	5344	73 151	フ〃ラケツト		BRACKET	2
16	5640	36 216	スフ〃リング〃		SPRING	2
17	90813		ハ〃イントコネシ〃 M5X10		SCREW M5X10	1
18	90643		ハツキサ〃カ〃ネ B5		TOOTHED LOCK WASHER B5	4
19	5342	73 510-1	カハ〃-(ウオ-ムフラツク)		COVER(WARM BLACK)	1
19	5342	73 710-1	カハ〃-(アイホ〃リー)		COVER(IVORY)	1
19	5344	73 110-2	カハ〃-		COVER	1
20	5344	72 114	フ〃ラケツト		BRACKET	4
21	5342	72 171	カハ〃-		COVER	1
21	5342	72 571	カハ〃-(ウオ-ムフラツク)		COVER(WARM BLACK)	1
21	5342	72 791	カハ〃-(イエロ-)		COVER(YELLOW)	1
22	5290	74 083-2	ラハ〃ル(エイコ〃)		LABEL(ENGLISH)	3
22	5290	74 093	ラハ〃ル(ニホンコ〃)		LABEL(JAPANESE)	3
23	5290	74 087-2	ラハ〃ル(エイコ〃)		LABEL(ENGLISH)	1
23	5290	74 091	ラハ〃ル(ニホンコ〃)		LABEL(JAPANESE)	1
24	5300	73 014	カハ〃-		COVER	2
25	5310	73 013	フレ-ム		FRAME	2
26	5342	74 617	ラハ〃ル(ウオ-ムフラツク)		LABEL(WARM BLACK)	2
26	5342	74 817	ラハ〃ル(イエロ-)		LABEL(YELLOW)	2
26	5344	74 117-1	ラハ〃ル		LABEL	2
27	5342	74 618	ラハ〃ル(ウオ-ムフラツク)		LABEL(WARM BLACK)	2
27	5342	74 818	ラハ〃ル(イエロ-)		LABEL(YELLOW)	2
27	5344	74 118-1	ラハ〃ル		LABEL	2
28	5342	74 713	ラハ〃ル(ウオ-ムフラツク)		LABEL(WARM BLACK)	3
28	5342	74 913	ラハ〃ル(イエロ-)		LABEL(YELLOW)	3
28	5344	74 213-1	ラハ〃ル		LABEL	3
29	5342	72 120	カハ〃-		COVER	1
29	5342	72 520	カハ〃-(ウオ-ムフラツク)		COVER(WARM BLACK)	1
29	5342	72 720	カハ〃-(イエロ-)		COVER(YELLOW)	1
30	5342	75 114	フ〃ラケツト		BRACKET	1
31	9711040008		サラハ〃ネ 4		CONED DISC SPRING 4	1
32	9670040608		ソケツトホルト M4X6		HEXAGON SOCKET BOLT M4X6	1
33	98945011		ケーフ〃ルグランド〃 CM12		CABLE GRAND CM12	2
34	5330	23 113	ワツシヤ-		WASHER	1
35	5512	75 565	カム		CAM	1
36	9684050508		トメネシ〃 M5X5		SET SCREW M5X5	2

カハ^ハ- (OPS)

COVER (OPS)

セクション
SECTION

セクション番号

SECTION NUMBER

5342Z 710

★マークの部品は単品ではお渡しできませんので、セット番号で注文してください。
When ordering items marked ★, indicate the set number because they are available only as a set.

No.	セット番号/ 部品番号	SET No. PART No.	部品名称/ 構成番号	COMPONENT PARTS	PART NAME	個数 Q'ty
37	9710030008		ハ ^ハ ネサ ^ハ カ ^ハ ネ M3		SPRING WASHER M3	10
38	9660030014		ナツト M3		HEXAGON NUT M3	4
39	5342 74 311		ラ ^ハ ベル		LABEL	
39	5342 74 621		ラ ^ハ ベル(ウ ^オ -ム ^フ ラツク)		LABEL(WARM BLACK)	1
39	5342 74 821		ラ ^ハ ベル(イエロ-)		LABEL(YELLOW)	1
40	98305002		スイツチ D4D1A32N		SWITCH D4D1A32N	2
41	9710040008		ハ ^ハ ネサ ^ハ カ ^ハ ネ M4		SPRING WASHER M4	8
42	9642042514		ナ ^ハ コネジ ^ハ M4X25		SMALL PAN-HEAD SCREW M4X25	4
43	5342 72 111		カ ^ハ ハ ^ハ -		COVER	1
43	5342 72 511		カ ^ハ ハ ^ハ -(ウ ^オ -ム ^フ ラツク)		COVER(WARM BLACK)	1
43	5342 72 731		カ ^ハ ハ ^ハ -(イエロ-)		COVER(YELLOW)	1
44	5344 72 253		フ ^ラ ケツト		BRACKET	1
45	9670061008		ソケツトホ ^ル ト M6X10		HEXAGON SOCKET BOLT M6X10	23
46	92310008		マク ^ネ ツトキヤツチ TL-78S		MAGNET CATCH TL-78S	1
47	9716030014		ヒラサ ^ハ カ ^ハ ネ M3		PLAIN WASHER M3	6
48	9642030614		ナ ^ハ コネジ ^ハ M3X6		SMALL PAN-HEAD SCREW M3X6	6
49	9642041014		ナ ^ハ コネジ ^ハ M4X10		SMALL PAN-HEAD SCREW M4X10	5
50	9410400808		ス ^フ リンク ^ハ ピ ^ン 4X8		SPRING PIN 4X8	2
53	5344 72 256		フ ^ラ ケツト		BRACKET	1
54	5342 72 654		カ ^ハ ハ ^ハ -(ウ ^オ -ム ^フ ラツク)		COVER(WARM BLACK)	1
54	5342 72 854		カ ^ハ ハ ^ハ -(アイホ ^リ -)		COVER(IVORY)	1
54	5344 72 254-3		カ ^ハ ハ ^ハ -		COVER	1
55	5344 72 252-2		フ ^ラ ケツト		BRACKET	1
56	5342 72 620-2		カ ^ハ ハ ^ハ -(ウ ^オ -ム ^フ ラツク)		COVER(WARM BLACK)	1
56	5342 72 820		カ ^ハ ハ ^ハ -(アイホ ^リ -)		COVER(IVORY)	1
56	5344 72 220-5		カ ^ハ ハ ^ハ -		COVER	1
57	5342 75 613		スイツチカ ^ム		SWITCH CAM	1
58	5342 72 612		カ ^ハ ハ ^ハ -(ウ ^オ -ム ^フ ラツク)		COVER(WARM BLACK)	1
58	5342 72 812		カ ^ハ ハ ^ハ -(イエロ-)		COVER(YELLOW)	1
58	5344 72 212-1		カ ^ハ ハ ^ハ -		COVER	1
59	5342 74 613		ラ ^ハ ベル(ウ ^オ -ム ^フ ラツク)		LABEL(WARM BLACK)	1
59	5342 74 813		ラ ^ハ ベル(イエロ-)		LABEL(YELLOW)	1
59	5344 74 113-1		ラ ^ハ ベル		LABEL	1
60	5342 74 611		ラ ^ハ ベル(ウ ^オ -ム ^フ ラツク)		LABEL(WARM BLACK)	1
60	5342 74 823		ラ ^ハ ベル(イエロ-)		LABEL(YELLOW)	1
60	5344 74 111-1		ラ ^ハ ベル		LABEL	1
61	5290 74 082-1		ラ ^ハ ベル(エイコ ^ハ)		LABEL(ENGLISH)	1
61	5290 74 092		ラ ^ハ ベル(ニホ ^ン コ ^ハ)		LABEL(JAPANESE)	1
62	9642030514		ナ ^ハ コネジ ^ハ M3X5		SMALL PAN-HEAD SCREW M3X5	4
63	92310009		ロ-ラ-キヤツチ TL-222		ROLLER CATCH TL-222	2
64	5344 72 113		フ ^ラ ケツト		BRACKET	2
65	5342 72 130		カ ^ハ ハ ^ハ -		COVER	1
65	5342 72 530		カ ^ハ ハ ^ハ -(ウ ^オ -ム ^フ ラツク)		COVER(WARM BLACK)	1
65	5342 72 730		カ ^ハ ハ ^ハ -(イエロ-)		COVER(YELLOW)	1
66	9648030814		サ ^ラ コネジ ^ハ M3X8		SMALL FLUSH HEAD SCREW M3X8	4
67	5512 71 225		リンク ^ハ		RING	1
68	5512 71 262		リンク ^ハ		RING	1
69	5300 71 156		ピ ^ン		PIN	4
70	5300 71 155		フ ^ラ ケツト		BRACKET	6
71	9642050814		ナ ^ハ コネジ ^ハ M5X8		SMALL PAN-HEAD SCREW M5X8	1
72	5290 61 633		ア-ス ^セ ン 300MM		GROUND WIRE 300MM	1
73	5342 72 611		カ ^ハ ハ ^ハ -(ウ ^オ -ム ^フ ラツク)		COVER(WARM BLACK)	1
73	5342 72 811		カ ^ハ ハ ^ハ -(イエロ-)		COVER(YELLOW)	1
73	5344 72 211-2		カ ^ハ ハ ^ハ -		COVER	1
74	9660040014		ナツト M4		HEXAGON NUT M4	1
75	5340 74 122		ラ ^ハ ベル		LABEL	2
76	5342 71 121-1		カ ^ハ ハ ^ハ -		COVER	1
76	5342 71 521-1		カ ^ハ ハ ^ハ -(ウ ^オ -ム ^フ ラツク)		COVER(WARM BLACK)	1
76	5342 71 721		カ ^ハ ハ ^ハ -(アイホ ^リ -)		COVER(IVORY)	1

カバー (OPS)

COVER (OPS)

セクション
SECTION

セクション番号
SECTION NUMBER

5342Z 710

★マークの部品は単品ではお渡しできませんので、セット番号で注文してください。
When ordering items marked ★, indicate the set number because they are available only as a set.

No.	セット番号/ 部品番号	SET No. PART No.	部品名称/ 構成番号	COMPONENT PARTS	PART NAME No.	個数 Qty
77	5342	71 122	フック		BRACKET	3
78	5342	71 111	カバー		COVER	1
78	5342	71 511	カバー(ウオームフック)		COVER(WARM BLACK)	1
78	5342	71 711	カバー(アイボリー)		COVER(IVORY)	1
79	5344	74 412	プレート		PLATE	1
80	5342	74 811	キジメイハン		NAME PLATE	1
			AB DICK		AB DICK	
80	5342	74 812-1	キジメイハン		NAME PLATE	1
			ITEK		ITEK	
81	5342	74 616	ラベル(ウオームフック)		LABEL(WARM BLACK)	1
81	5342	74 816	ラベル(イエロー)		LABEL(YELLOW)	1
81	5344	74 116-1	ラベル		LABEL	1
82	5342	74 615	ラベル(ウオームフック)		LABEL(WARM BLACK)	1
82	5342	74 815	ラベル(イエロー)		LABEL(YELLOW)	1
82	5344	74 115-1	ラベル		LABEL	1
83	5342	74 614	ラベル(ウオームフック)		LABEL(WARM BLACK)	1
83	5342	74 814	ラベル(グレー)		LABEL(GRAY)	1
83	5344	74 114	ラベル		LABEL	1
84	5342	71 116	フック		BRACKET	1
85	5290	61 135-1	ラベル		LABEL	2
			ニッポンイカイ		EXCEPT JAPAN	
86	5340	74 121	ラベル		LABEL	1
87	5522	71 116	フック		BRACKET	15
88	9711060008		サラハネ 6		CONED DISC SPRING 6	2

カバー (NOPS)
COVER (NOPS)

セクション
SECTION

セクション番号
SECTION NUMBER

5342Z 720

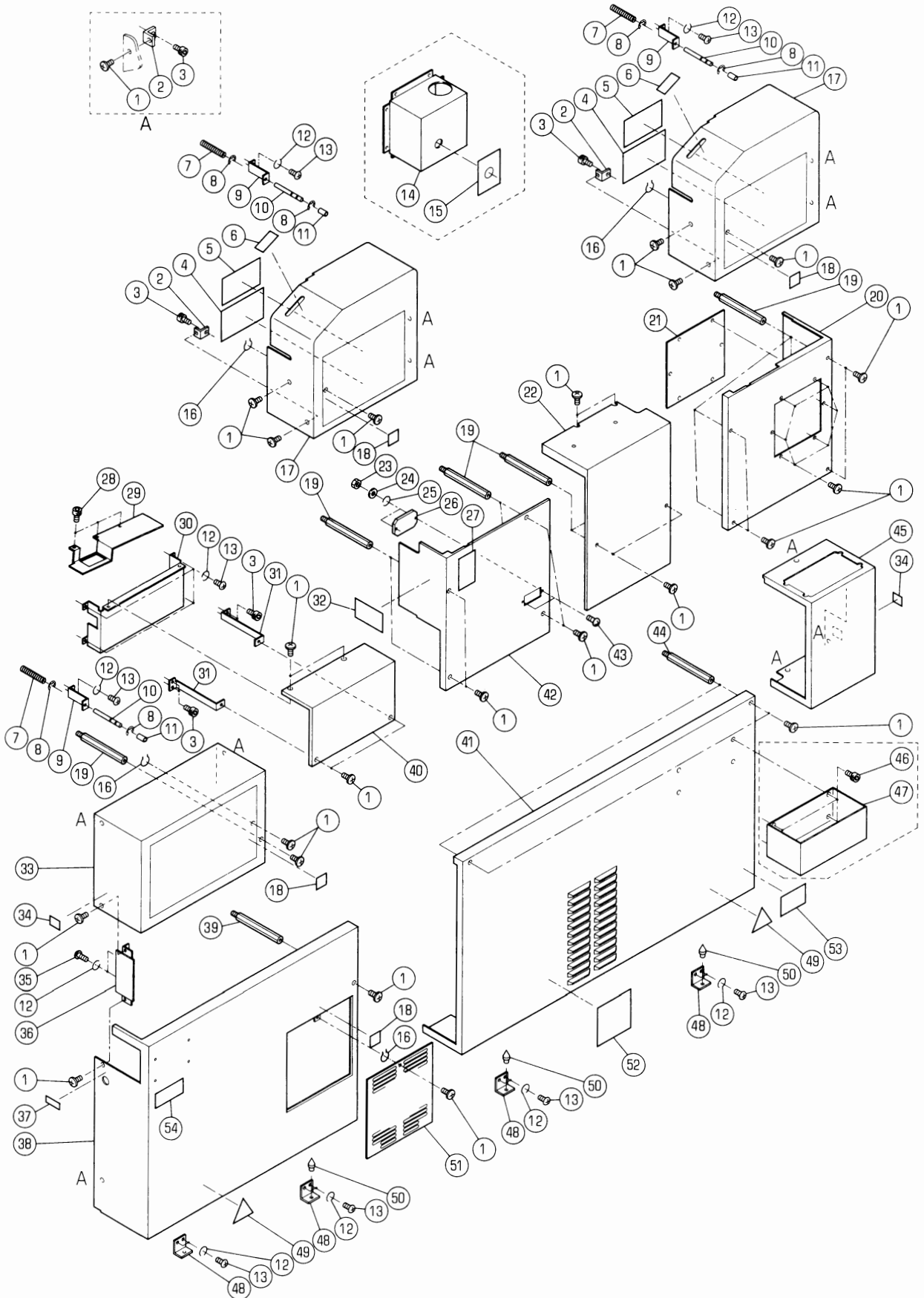

カバー (NOPS)

セクション
SECTION

セクション番号
SECTION NUMBER

5342Z 720

COVER (NOPS)

★マークの部品は単品ではお渡しできませんので、セット番号で注文してください。
When ordering items marked ★, indicate the set number because they are available only as a set.

No.	セット番号/ 部品番号	SET No. PART No.	部品名称/ 構成番号	COMPONENT PARTS	PART NAME	個数 Qty
1	5512 71	114	ハイントコネジ	ソットハツキM5X8	SMALL BINDING SCREW M5X8	46
2	5522 71	116	ブラケット		BRACKET	12
3	9670061008		ソケットホルト	M6X10	HEXAGON SOCKET BOLT M6X10	16
4	5344 74	538	ラベル		LABEL	2
5	5344 74	539	ラベル		LABEL	2
6	5342 74	835	ラベル(ウォームブラック)		LABEL(WARM BLACK)	2
6	5342 74	935	ラベル(グレー)		LABEL(GRAY)	2
6	5344 74	535	ラベル		LABEL	2
7	5640 36	216	スプリング		SPRING	3
8	9721050008		E-リング	E-5	E-RING E-5	6
9	5344 73	151	ブラケット		BRACKET	3
10	5344 73	153	ピン		PIN	3
11	5344 75	221	チューブ		TUBE	3
12	9710050008		ハネサカネ	M5	SPRING WASHER M5	20
13	9642051014		ナット	M5X10	SMALL PAN-HEAD SCREW M5X10	18
14	5342 72	732	カバー(ウォームブラック)		COVER(WARM BLACK)	1
14	5342 72	932	カバー(イエロー)		COVER(YELLOW)	1
14	5344 72	332-2	カバー		COVER	1
15	5342 74	681	ラベル(ウォームブラック)		LABEL(WARM BLACK)	1
15	5342 74	881	ラベル(イエロー)		LABEL(YELLOW)	1
15	5344 74	181-1	ラベル		LABEL	1
16	90652		GS-リング	GS-5	GS-RING GS-5	4
17	5342 73	610	カバー(ウォームブラック)		COVER(WARM BLACK)	2
17	5342 73	810	カバー(アイボリー)		COVER(IVORY)	2
17	5344 73	210-1	カバー		COVER	2
18	5290 74	084	ラベル(エイコ)		LABEL(ENGLISH)	4
18	5290 74	094	ラベル(ニホンコ)		LABEL(JAPANESE)	4
19	5332 71	283	スタッド		STUD	11
20	5342 72	771	カバー(ウォームブラック)		COVER(WARM BLACK)	1
20	5342 72	971	カバー(イエロー)		COVER(YELLOW)	1
20	5344 72	371-1	カバー		COVER	1
21	5342 72	333	フタ		COVER	1
21	5342 72	733	フタ(ウォームブラック)		COVER(WARM BLACK)	1
21	5342 72	933	フタ(イエロー)		COVER(YELLOW)	1
22	5342 72	321	カバー		COVER	1
22	5342 72	721	カバー(ウォームブラック)		COVER(WARM BLACK)	1
22	5342 72	921	カバー(イエロー)		COVER(YELLOW)	1
23	9660040014		ナット	M4	HEXAGON NUT M4	2
24	9716040014		ヒラサカネ	M4	PLAIN WASHER M4	2
25	9710040008		ハネサカネ	M4	SPRING WASHER M4	2
26	5340 71	211	カバー		COVER	1
27	5290 74	087-2	ラベル(エイコ)		LABEL(ENGLISH)	1
27	5290 74	091	ラベル(ニホンコ)		LABEL(JAPANESE)	1
28	9670051008		ソケットホルト	M5X10	HEXAGON SOCKET BOLT M5X10	3
29	5340 75	585-1	カバー		COVER	1
30	5344 72	422-1	カバー		COVER	1
31	5344 72	423	ブラケット		BRACKET	2
32	5290 74	301	ラベル(エイコ)		LABEL(ENGLISH)	1
32	5290 74	302	ラベル(ニホンコ)		LABEL(JAPANESE)	1
33	5342 72	810	カバー(ウォームブラック)		FEEDER COVER(WARM BLACK)	1
33	5342 72	830	カバー(イエロー)		COVER(YELLOW)	1
33	5344 72	410-1	カバー		COVER	1
34	5290 74	201	ラベル(90KG)		LABEL(90KG)	2
35	9642052514		ナット	M5X25	SMALL PAN-HEAD SCREW M5X25	2
36	5342 71	612	カバー(ウォームブラック)		COVER(WARM BLACK)	1
36	5342 71	812	カバー(アイボリー)		COVER(IVORY)	1
36	5344 71	212	カバー		COVER	1
37	5342 74	612	ラベル(ウォームブラック)		LABEL(WARM BLACK)	1
37	5342 74	822	ラベル(グレー)		LABEL(GRAY)	1

カバー (NOPS)

COVER (NOPS)

セクション
SECTION

セクション番号
SECTION NUMBER

5342Z 720

★マークの部品は単品ではお渡しませんので、セット番号で注文してください。
When ordering items marked ★, indicate the set number because they are available only as a set.

No.	セット番号/ 部品番号	SET No PART No	部品名称/ 構成番号	COMPONENT PARTS	PART NAME No	個数 Qty
37	5344	74 112	ラベル		LABEL	1
38	5342	71 211	カバー		COVER	1
38	5342	71 611	カバー(ウオームフック)		COVER(WARM BLACK)	
38	5342	71 811	カバー(アイボリー)		COVER(IVORY)	1
39	5512	71 222	スタット		STUD	1
40	5342	72 821-1	カバー(ウオームフック)		COVER(WARM BLACK)	1
40	5342	72 941-1	カバー(アイボリー)		COVER(IVORY)	1
40	5344	72 421-3	カバー		COVER	1
41	5342	71 221	カバー		COVER	1
41	5342	71 621	カバー(ウオームフック)		COVER(WARM BLACK)	1
41	5342	71 821	カバー(アイボリー)		COVER(IVORY)	1
42	5342	72 311	カバー		COVER	1
42	5342	72 711	カバー(ウオームフック)		COVER(WARM BLACK)	1
42	5342	72 911	カバー(イエロー)		COVER(YELLOW)	1
43	9642041614		ナット M4X16		SMALL PAN-HEAD SCREW M4X16	2
44	5512	71 253	スタット		STUD	2
45	5342	72 781	カバー(ウオームフック)		COVER(WARM BLACK)	1
45	5342	72 981	カバー(アイボリー)		COVER(YELLOW)	1
45	5344	72 381-3	カバー		COVER	1
46	9670050801		ソケットボルト M5X8		HEXAGON SOCKET BOLT M5X8	4
47	5332	71 828	カバー(ウオームフック)		COVER(WARM BLACK)	1
47	5336	71 212	カバー(アイボリー)		COVER(IVORY)	1
47	5344	71 222	カバー		COVER	1
48	5300	71 155	ブラケット		BRACKET	4
49	5290	61 135-1	ラベル		LABEL	2
			ニッポンイカイ		EXCEPT JAPAN	
50	5300	71 156	ピン		PIN	3
51	5342	71 222	カバー		COVER	1
51	5342	71 622	カバー(ウオームフック)		COVER(WARM BLACK)	
51	5342	71 822	カバー(アイボリー)		COVER(IVORY)	1
52	5340	74 121	ラベル		LABEL	1
53	5486	78 274-1	ラベル(ニホンコ)		LABEL(JAPANESE)	1
53	5486	78 275-2	ラベル(エイコ)		LABEL(ENGLISH)	1
54	5290	74 075	FCCラベル		FCC LABEL	1
			アメリカ、カナダ		U.S.A., CANADA	

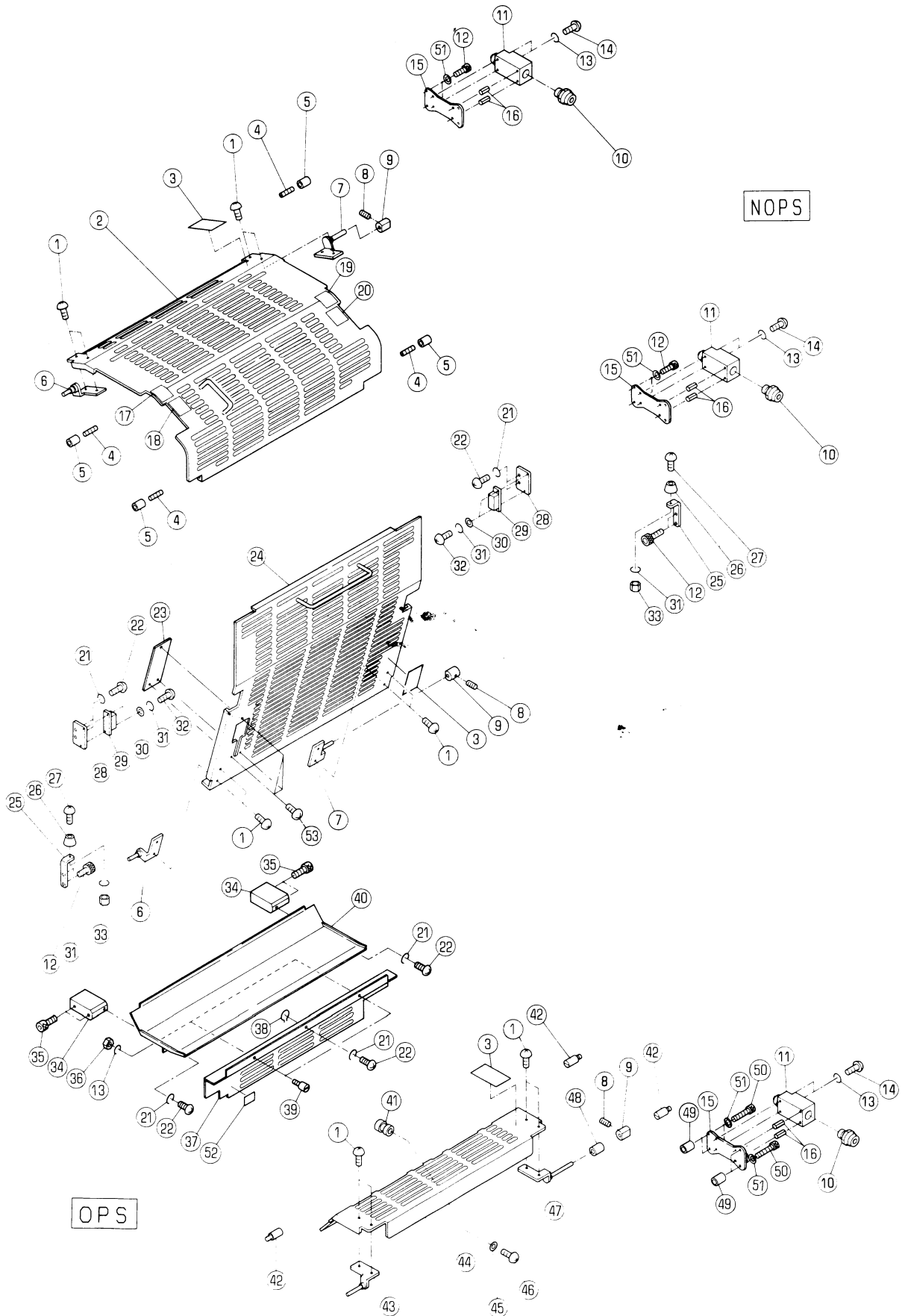

アンセツンカハ― (キユウシカワ)

セクション
SECTIONセクション番号
SECTION NUMBER

5342Z 750

SAFETY COVER (FEEDER SIDE)

★マークの部品は単品ではお渡できませんので、セット番号で注文してください。
When ordering items marked ★, indicate the set number because they are available only as a set.

No.	セット番号/ 部品番号	SET No PART No	部品名称/ 構成番号	COMPONENT PARTS	PART NAME No	個数 Qty
1	9642040807		ナハコネシ M4X8		SMALL PAN-HEAD SCREW M4X8	12
2	5344 75 211-2		カハ―		COVER	1
3	5290 74 082-1		ラハル(エイコ)		LABEL(ENGLISH)	3
3	5290 74 092		ラハル(ニホンコ)		LABEL(JAPANESE)	3
4	5722 76 152		ネシ		SCREW	4
5	5344 75 221		チューブ		TUBE	4
6	5295 75 040		ヒンジ		HINGE	2
7	5322 75 020-1		ヒンジ		HINGE	2
8	9684050508		トメネシ M5X5		SET SCREW M5X5	3
9	5342 75 612		スイッチカム		SWITCH CAM	3
10	98945011		ケーブルクラント CM12		CABLE GRAND CM12	3
11	98305002		スイッチ D4D1A32N		SWITCH D4D1A32N	3
12	9670051008		ソケットホルト M5X10		HEXAGON SOCKET BOLT M5X10	8
13	9710040008		ハネサカネ M4		SPRING WASHER M4	8
14	9642042514		ナハコネシ M4X25		SMALL PAN-HEAD SCREW M4X25	6
15	5342 75 115		プレート		PLATE	3
16	9410400808		スプリングピン 4X8		SPRING PIN 4X8	6
17	5344 74 533		ラハル		LABEL	1
18	5344 74 531		ラハル		LABEL	1
19	5344 74 534		ラハル		LABEL	1
20	5344 74 532		ラハル		LABEL	1
21	9710050008		ハネサカネ M5		SPRING WASHER M5	7
22	9642051014		ナハコネシ M5X10		SMALL PAN-HEAD SCREW M5X10	7
23	5342 75 112		カハ―		COVER	1
24	5344 75 111-3		アンセツンカハ―		SAFETY COVER	1
25	5344 75 114		ブラケット		BRACKET	2
26	91396		ゴムアシ C-30-RK-12		RUBBER BASE C-30-RK-12	2
27	9642031214		ナハコネシ M3X12		SMALL PAN-HEAD SCREW M3X12	2
28	5344 75 112		ブラケット		BRACKET	2
29	92310008		マグネットキャッチ TL-78S		MAGNET CATCH TL-78S	2
30	9716030014		ヒラサカネ M3		PLAIN WASHER M3	4
31	9710030008		ハネサカネ M3		SPRING WASHER M3	6
32	9642030514		ナハコネシ M3X5		SMALL PAN-HEAD SCREW M3X5	4
33	9660030014		ナット M3		HEXAGON NUT M3	2
34	5340 82 794		ブラケット		BRACKET	2
35	9670051608		ソケットホルト M5X16		HEXAGON SOCKET BOLT M5X16	4
36	9660040014		ナット M4		HEXAGON NUT M4	2
37	5342 82 792		カハ―		COVER	1
38	90652		GS-リング GS-5		GS-RING GS-5	1
39	5290 25 512		ピン		PIN	2
40	5342 82 791		カハ―		COVER	1
41	5300 53 213		ツマミ		KNOB	1
42	5300 75 112		ピン		PIN	3
43	5330 75 120-1		ヒンジ		HINGE	1
44	5344 75 621-1		アンセツンカハ―		SAFETY COVER	1
45	9716060014		ヒラサカネ M6		PLAIN WASHER M6	1
46	9642061614		ナハコネシ M6X16		SMALL PAN-HEAD SCREW M6X16	1
47	5332 75 260		ヒンジ		HINGE	1
48	5330 31 218		カラー		COLLAR	1
49	5321 23 313		スパーサー		SPACER	4
50	9670052008		ソケットホルト M5X20		HEXAGON SOCKET BOLT M5X20	4
51	9711050008		サラハネ 5		CONED DISC SPRING 5	8
52	5290 74 084		ラハル(エイコ)		LABEL(ENGLISH)	1
52	5290 74 094		ラハル(ニホンコ)		LABEL(JAPANESE)	1
53	9642040607		ナハコネシ M4X6		SMALL PAN-HEAD SCREW M4X6	3

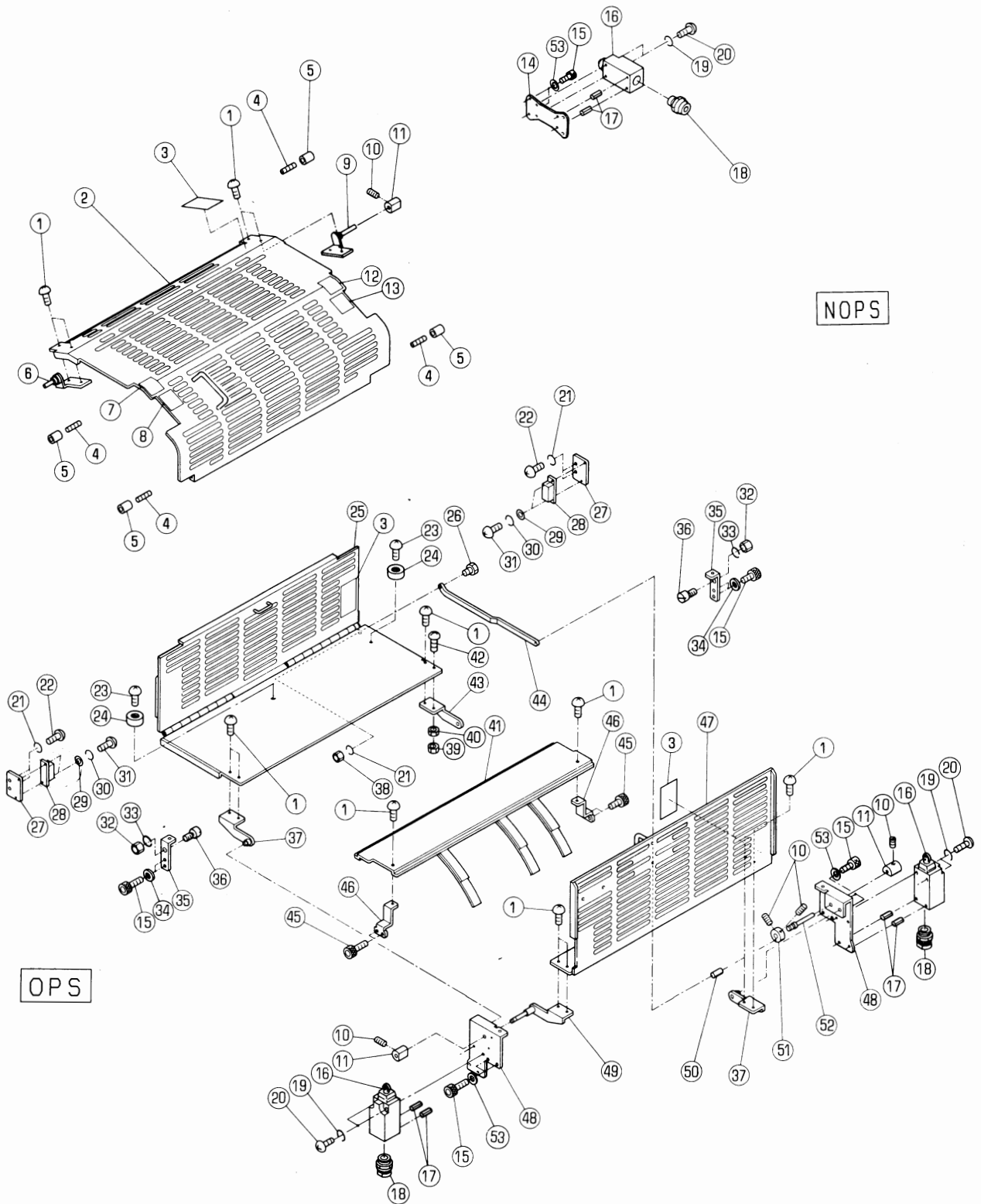

アンセツカハ― (アツトウウエ)

セクション
SECTIONセクション番号
SECTION NUMBER

5342Z 751

SAFETY COVER (IMPRESSION C.)

★マークの部品は単品ではお渡しできませんので、セット番号で注文してください。
When ordering items marked ★, indicate the set number because they are available only as a set.

No.	セット番号/ 部品番号	SET No. PART No.	部品名称/ 構成番号	COMPONENT PARTS	PART NAME No.	個数 Qty
1	9642040807		ナヘコネシ	M4X8	SMALL PAN-HEAD SCREW M4X8	13
2	5344 75 211-2		カハ―		COVER	1
3	5290 74 082-1		ラヘル(エイコ)		LABEL(ENGLISH)	3
3	5290 74 092		ラヘル(ニホンコ)		LABEL(JAPANESE)	3
4	5722 76 152		ネシ		SCREW	4
5	5344 75 221		チューブ		TUBE	4
6	5295 75 040		ヒンジ		HINGE	1
7	5344 74 533		ラヘル		LABEL	1
8	5344 74 531		ラヘル		LABEL	1
9	5322 75 020-1		ヒンジ		HINGE	1
10	9684050508		トメネシ	M5X5	SET SCREW M5X5	5
11	5342 75 612		スイッチカム		SWITCH CAM	3
12	5344 74 534		ラヘル		LABEL	1
13	5344 74 532		ラヘル		LABEL	1
14	5342 75 115		プレート		PLATE	1
15	9670051008		ソケットホルト	M5X10	HEXAGON SOCKET BOLT M5X10	10
16	98305002		スイッチ	D4D1A32N	SWITCH D4D1A32N	3
17	9410400808		スプリングピン	4X8	SPRING PIN 4X8	6
18	98945011		ケーブルグランド	CM12	CABLE GRAND CM12	3
19	9710040008		ハネサカネ	M4	SPRING WASHER M4	6
20	9642042514		ナヘコネシ	M4X25	SMALL PAN-HEAD SCREW M4X25	6
21	9710050008		ハネサカネ	M5	SPRING WASHER M5	5
22	9642051014		ナヘコネシ	M5X10	SMALL PAN-HEAD SCREW M5X10	4
23	9642041414		ナヘコネシ	M4X14	SMALL PAN-HEAD SCREW M4X14	2
24	92314022		ゴムアジ	CK-17	RUBBER BASE CK-17	2
25	5344 75 350-3		カハ―		COVER	1
26	5512 75 359		ピン		PIN	1
27	5344 75 112		ブラケット		BRACKET	2
28	92310008		マグネットキャッチ	TL-78S	MAGNET CATCH TL-78S	2
29	9716030014		ヒラサカネ	M3	PLAIN WASHER M3	4
30	9710030008		ハネサカネ	M3	SPRING WASHER M3	4
31	9642030514		ナヘコネシ	M3X5	SMALL PAN-HEAD SCREW M3X5	4
32	9660060014		ナット	M6	HEXAGON NUT M6	2
33	9710060008		ハネサカネ	M6	SPRING WASHER M6	2
34	9716050014		ヒラサカネ	M5	PLAIN WASHER M5	4
35	5344 75 313-1		ブラケット		BRACKET	2
36	5290 52 532		ピン		PIN	2
37	5344 75 330		ブラケット		BRACKET	2
38	9660050014		ナット	M5	HEXAGON NUT M5	1
39	5430 21 518-1		ナット		NUT	1
40	9660040014		ナット	M4	HEXAGON NUT M4	1
41	5344 75 340		カハ―		COVER	1
42	9642041207		ナヘコネシ	M4X12	SMALL PAN-HEAD SCREW M4X12	1
43	5344 75 323		ブラケット		BRACKET	1
44	5344 75 353		リンク		LINK	1
45	9670051608		ソケットホルト	M5X16	HEXAGON SOCKET BOLT M5X16	4
46	5344 75 343		ブラケット		BRACKET	2
47	5344 75 311-2		カハ―		COVER	1
48	5342 75 312		ブラケット		BRACKET	2
49	5344 75 320		ブラケット		BRACKET	1
50	9410201008		スプリングピン	2X10	SPRING PIN 2X10	1
51	5332 75 115		ボス		BOSS	1
52	5344 75 325		ピン		PIN	1
53	9711050008		サラハネ	5	CONED DISC SPRING 5	6

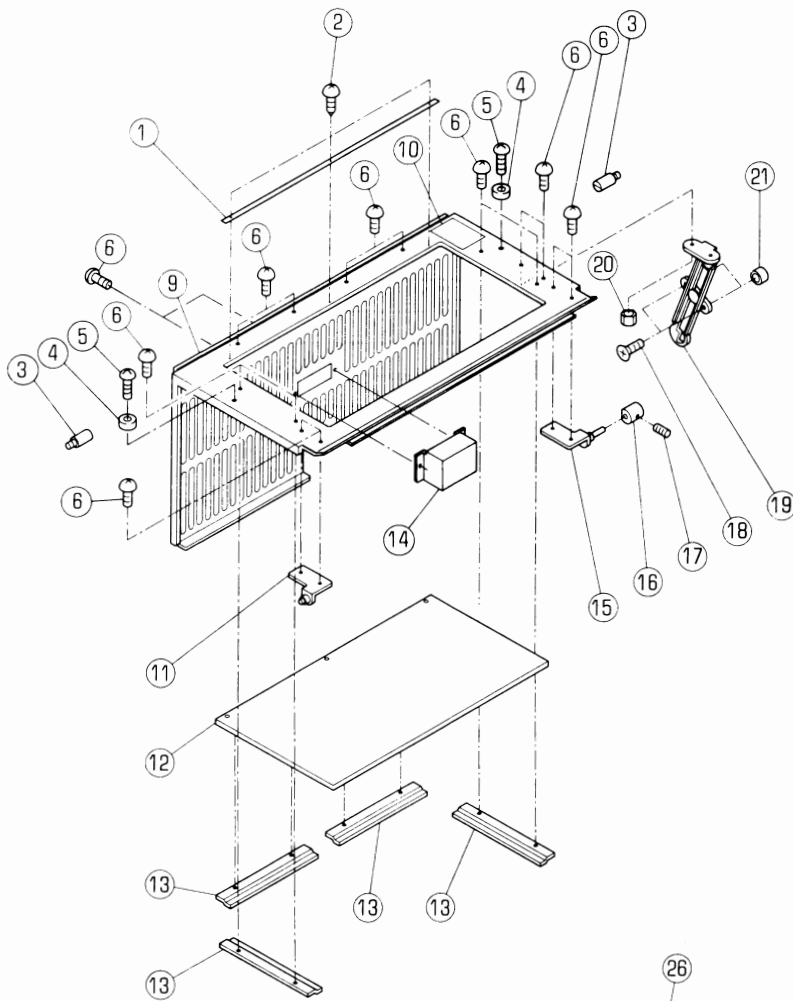

OPS

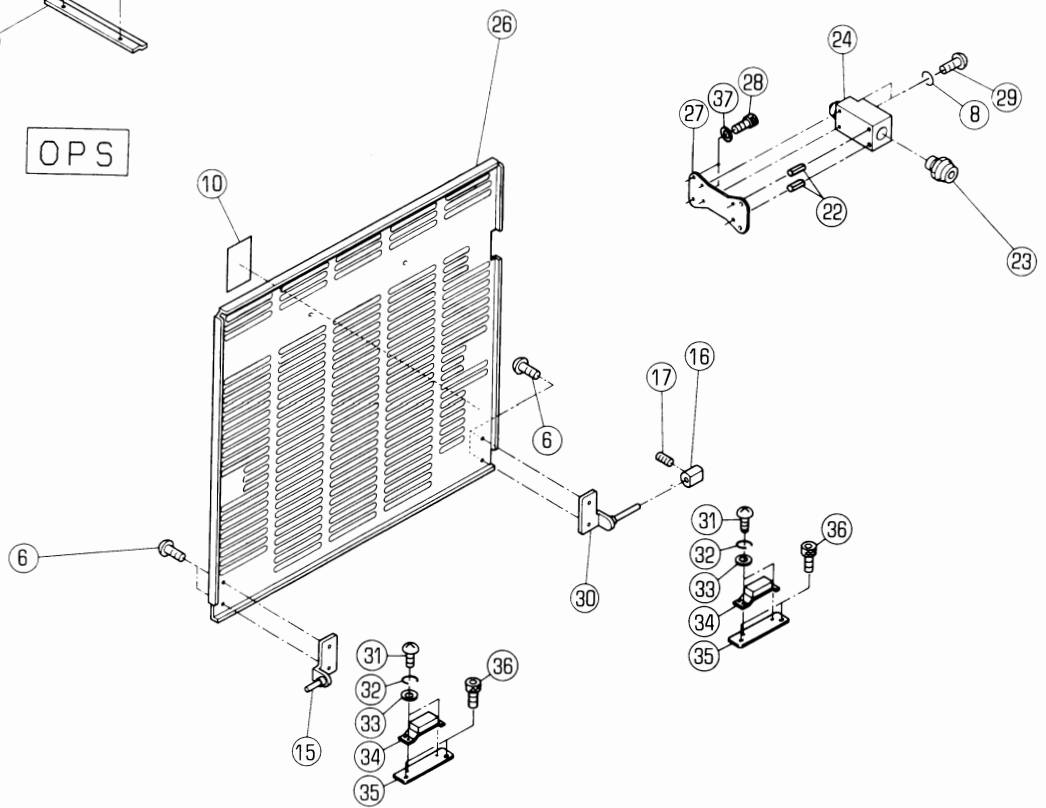

NOPS

アンセツカハツ (ハイシカツ)

セクション
SECTIONセクション番号
SECTION NUMBER

5342Z 753

SAFETY COVER (DELIVERY SIDE)

★マークの部品は単品ではお渡しできませんので、セット番号で注文してください。
When ordering items marked ★, indicate the set number because they are available only as a set.

No.	セット番号/ 部品番号	SET No. PART No.	部品名称/ 構成番号	COMPONENT PARTS	PART NAME No.	個数 Qty
1	5340 75	621	プレート		PLATE	1
2	90730		ハネカーヒヨウ 1.6X5		RIVET 1.6X5	3
3	5290 52	422	ピン		PIN	2
4	92314022		ゴムアジ CK-17		RUBBER BASE CK-17	2
5	9642041414		ナメコネジ M4X14		SMALL PAN-HEAD SCREW M4X14	2
6	9642040807		ナメコネジ M4X8		SMALL PAN-HEAD SCREW M4X8	20
8	9710040008		ハネサカネ M4		SPRING WASHER M4	4
9	5344 75	611-3	カバー		COVER	1
10	5290 74	082-1	ラベル(エイゴ)		LABEL(ENGLISH)	2
10	5290 74	092	ラベル(ニホンゴ)		LABEL(JAPANESE)	2
11	5330 89	620	ヒンジ		HINGE	1
12	5344 75	612	カバー		COVER	1
13	5340 75	615	オサエイタ		FIXING PLATE	4
14	5340 75	442	カバー		COVER	1
15	5295 75	020-1	ヒンジ		HINGE	2
16	5342 75	612	スイッチカム		SWITCH CAM	2
17	9684050508		トメネジ M5X5		SET SCREW M5X5	2
18	9648051214		サラコネジ M5X12		SMALL FLUSH HEAD SCREW M5X12	2
19	5310 32	119	ロータリーステ		ROTARY STAY	1
20	9660040014		ナット M4		HEXAGON NUT M4	4
21	5300 54	332	カラ		COLLAR	2
22	9410400808		スプリングピン 4X8		SPRING PIN 4X8	4
23	98945011		ケーブルグランド CM12		CABLE GRAND CM12	2
24	98305002		スイッチ D4D1A32N		SWITCH D4D1A32N	2
25	9642043514		ナメコネジ M4X35		SMALL PAN-HEAD SCREW M4X35	2
26	5344 75	511-2	カバー		COVER	1
27	5342 75	115	プレート		PLATE	1
28	9670051001		ソケットホルト M5X10		HEXAGON SOCKET BOLT M5X10	2
29	9642042514		ナメコネジ M4X25		SMALL PAN-HEAD SCREW M4X25	2
30	5340 75	220	ヒンジ		HINGE	1
31	9642030514		ナメコネジ M3X5		SMALL PAN-HEAD SCREW M3X5	4
32	9710030008		ハネサカネ M3		SPRING WASHER M3	4
33	9716030014		ヒラサカネ M3		PLAIN WASHER M3	4
34	92310004		キャッチ TL-99S		CATCH TL-99S-AL-F	2
35	5344 55	115	ブラケット		BRACKET	2
36	9670051008		ソケットホルト M5X10		HEXAGON SOCKET BOLT M5X10	4
37	9711050008		サラハネ 5		CONED DISC SPRING 5	2

アンセツンバー

SAFETY BAR

セクション

SECTION

セクション番号
SECTION NUMBER

5342Z 755

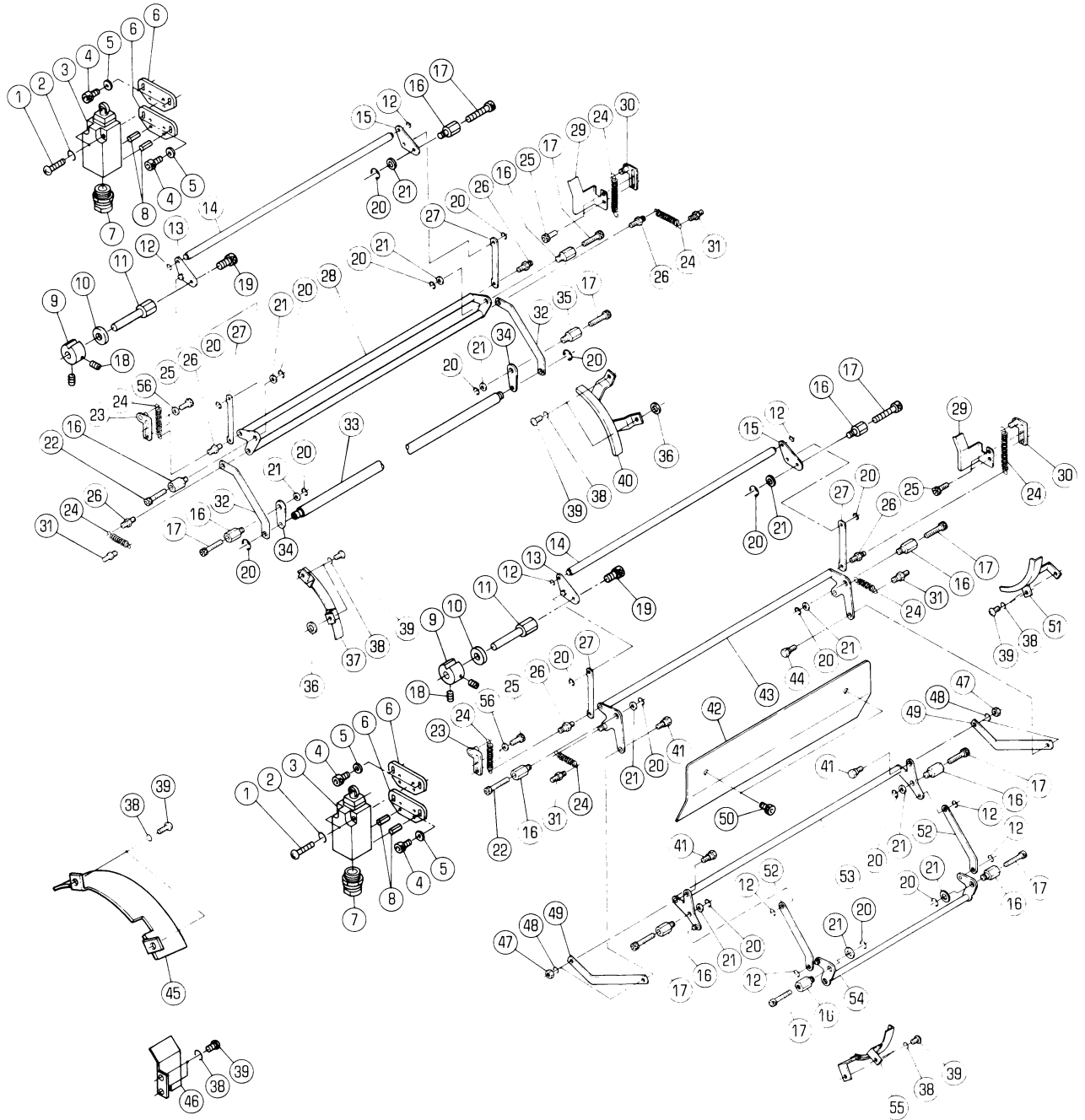

アンセツンハ-

SAFETY BAR

セクション
SECTIONセクション番号
SECTION NUMBER

5342Z 755

★マークの部品は単品ではお渡しできませんので、セット番号で注文してください。
When ordering items marked ★, indicate the set number because they are available only as a set.

No.	セット番号/ 部品番号	SET No. PART No.	部品名称/ 構成番号	COMPONENT PARTS	PART NAME No.	個数 Q'ty
1	9642042514		ナヘコネシ	M4X25	SMALL PAN-HEAD SCREW M4X25	4
2	9710040008		ハネサカネ	M4	SPRING WASHER M4	4
3	98305002		スイッチ	D4D1A32N	SWITCH D4D1A32N	2
4	9670051008		ソケットホルト	M5X10	HEXAGON SOCKET BOLT M5X10	8
5	9711050008		サラハネ	5	CONED DISC SPRING 5	8
6	5342 75 113		フラケット		BRACKET	4
7	98945011		ケーブルグランド	CM12	CABLE GRAND CM12	2
8	9410400808		スプリングピン	4X8	SPRING PIN 4X8	4
9	5340 75 733		スイッチカム		SWITCH CAM	2
10	5290 44 191		カラー		COLLAR	2
11	5342 75 713		スタット		STUD	2
12	9721040008		Eリング	E-4	E-RING E-4	8
13	5344 75 710		アーム		ARM	2
14	5340 75 781		シャフト		SHAFT	2
15	5344 75 720		アーム		ARM	2
16	5340 75 712		スタット		STUD	11
17	9670063008		ソケットホルト	M6X30	HEXAGON SOCKET BOLT M6X30	10
18	9684050508		トメネシ	M5X5	SET SCREW M5X5	4
19	9670081208		ソケットホルト	M8X12	HEXAGON SOCKET BOLT M8X12	2
20	9721070008		Eリング	E-7	E-RING E-7	18
21	5290 29 313		ワッシャー		WASHER	12
22	9670062008		ソケットホルト	M6X20	HEXAGON SOCKET BOLT M6X20	2
23	5341 75 770		プレート		PLATE	2
24	5480 25 418		スプリング		SPRING	8
25	9670051608		ソケットホルト	M5X16	HEXAGON SOCKET BOLT M5X16	8
26	5340 75 723		ピン		PIN	6
27	5340 75 714		リンク		LINK	4
28	5340 75 740		アンセツンハ-	(D)	SAFETY BAR (D)	1
29	5340 75 116-3		カバー		COVER	2
30	5341 75 780		プレート		PLATE	2
31	5290 37 433		ハネカケ		SPRING STUD	4
32	5340 75 741		リンク		LINK	2
33	5344 75 722		アンセツンハ-		SAFETY BAR	1
34	5340 75 751-1		アーム		ARM	2
35	5340 75 724		スタット		STUD	1
36	5560 54 143		スパーサー		SPACER	2
37	5340 75 114-1		カバー		COVER	1
38	9710050008		ハネサカネ	M5	SPRING WASHER M5	12
39	9642051014		ナヘコネシ	M5X10	SMALL PAN-HEAD SCREW M5X10	12
40	5340 75 115-1		カバー		COVER	1
41	5340 75 718		ピン		PIN	3
42	5344 75 751		カバー		COVER	1
43	5340 75 720		アンセツンハ-	(B)	SAFETY BAR (B)	1
44	5340 75 717		ピン		PIN	1
45	5344 75 811-1		カバー		COVER	1
46	5330 73 071-1		カバー		COVER	1
47	9660060014		ナット	M6	HEXAGON NUT M6	4
48	9710060008		ハネサカネ	M6	SPRING WASHER M6	4
49	5340 75 725		リンク		LINK	2
50	9670051001		ソケットホルト	M5X10	HEXAGON SOCKET BOLT M5X10	2
51	5340 75 118-1		カバー		COVER	1
52	5340 75 922-1		リンク		LINK	2
53	5340 75 920		アンセツンハ-		SAFETY BAR	1
54	5340 75 910		アンセツンハ-		SAFETY BAR	1
55	5340 75 117-1		カバー		COVER	1
56	9716050014		ヒラサカネ	M5	PLAIN WASHER M5	4

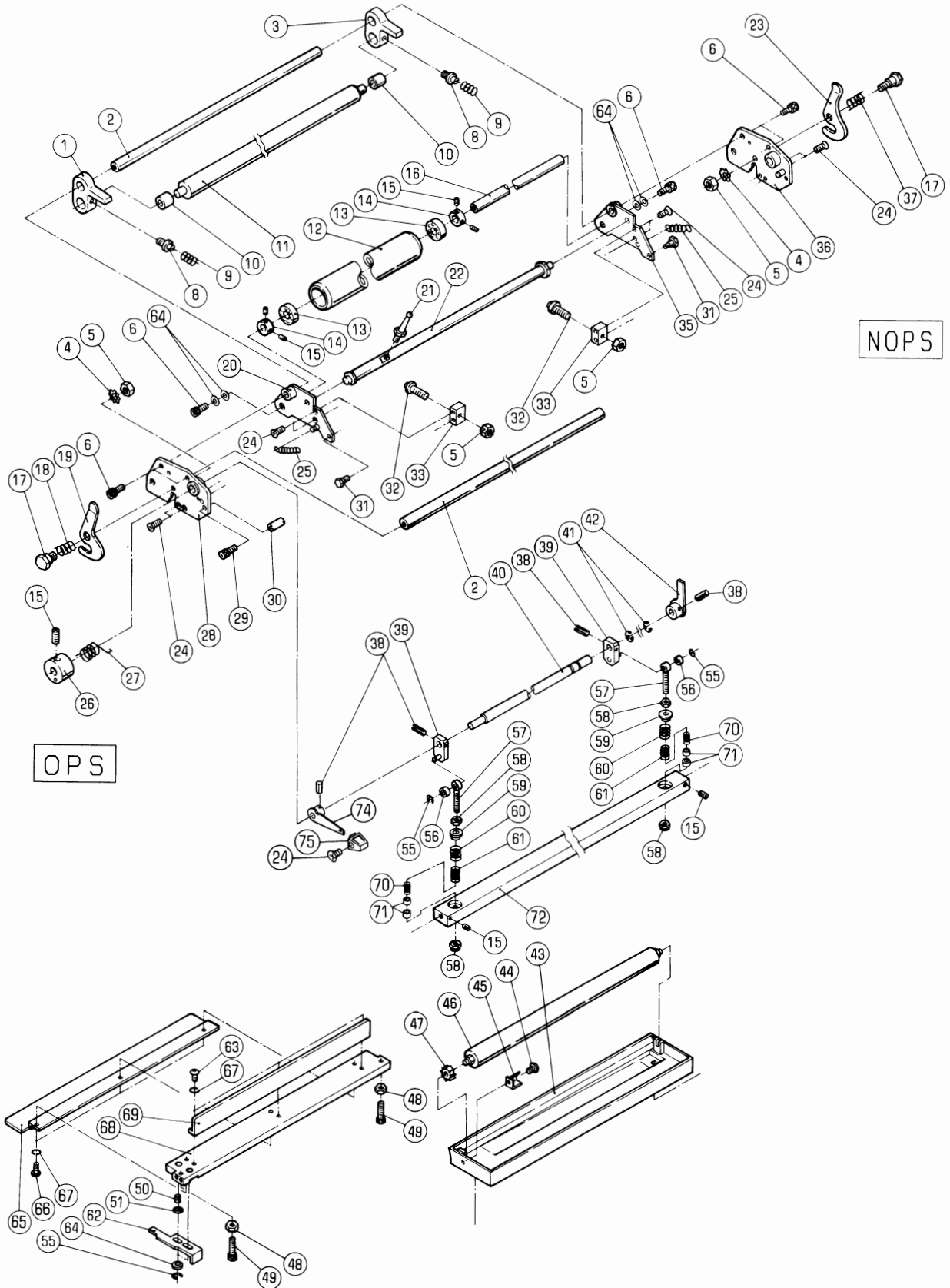

OPS

NOPS

ﾀｲﾌﾟ1 ﾌﾞﾗﾝकेｯﾄセﾝｼﾞｮｳ

セクション
SECTION

セクション番号
SECTION NUMBER

5342Z 820

1ST BLANKET CLEANING

★マークの部品は単品ではお渡しできませんので、セット番号で注文してください。
When ordering items marked ★, indicate the set number because they are available only as a set.

No.	セット番号/ 部品番号	SET No. PART No.	部品名称/ 構成番号	COMPONENT PARTS	PART NAME	個数 Qty
	5310 82	250	セﾝｼﾞｮｳﾚｰﾙ ASSY		CLEANING ROLLER ASSY	1
			12,13			
	5340 82	266Z-1	ﾈｼﾞ ASSY		SCREW ASSY	2
			56,57			
	5340 82	713Z-1	ﾚｰﾙｱｰﾑ ASSY		ROLLER ARM ASSY	1
			3,10			
	5340 82	714Z-1	ﾚｰﾙｱｰﾑ ASSY		ROLLER ARM ASSY	1
			1,10			
	5344 82	190-1	ｼﾌﾞｯﾄ ASSY		SHAFT ASSY	1
			38-40,42,74			
	5344 82	200-2	ﾌﾞﾗﾝケｯﾄセﾝｼﾞｮｳ ASSY		BLANKET CLEANING ASSY	1
			1-6,8-33,35-42,44,48-51,55-72,74,75			
1	5340 82	714-1	ﾚｰﾙｱｰﾑ		ROLLER ARM	1
2	5310 82	181	ｽﾃｰ		STAY	2
3	5340 82	713-1	ﾚｰﾙｱｰﾑ		ROLLER ARM	1
4	90640		ﾊｯｷｻﾞｶﾞﾈ B6		TOOTHED LOCK WASHER B6	2
5	9660060014		ﾅｯﾄ M6		HEXAGON NUT M6	4
6	9670061208		ｼﾞｬｯｸﾍﾞﾙﾄ M6X12		HEXAGON SOCKET BOLT M6X12	6
8	5300 82	256	ﾈｼﾞ		SCREW	2
9	5300 82	257	ｽﾌﾟﾘﾝｸﾞ		SPRING	2
10	5486 25	423	ﾌﾞｯｼﾞﾝｸﾞ		BUSHING	2
11	5310 82	282	ﾚｰﾙ		ROLLER	1
12	5310 82	240	セﾝｼﾞｮｳﾚｰﾙ		CLEANING ROLLER	1
13	90675		ﾊﾞｰﾙﾍﾞｱﾘﾝｸﾞ 6000DDU		BALL BEARING 6000DDU	2
14	5300 58	513	ﾄﾒｶﾗ		LOCK COLLAR	2
15	9684050508		ﾄﾒﾈｼﾞ M5X5		SET SCREW M5X5	7
16	5340 82	181	ｽﾃｰ		STAY	1
17	5300 82	185-1	ﾋﾞｯｼﾞ		PIN	2
18	5300 82	187	ｽﾌﾟﾘﾝｸﾞ		SPRING	1
19	5340 82	711	ﾚﾊﾞｰ		LEVER	1
20	5340 82	230	ﾌﾚｰﾑ		FRAME	1
21	5340 82	301	ﾚﾊﾞｰ		LEVER	1
22	5330 82	720	ｼﾌﾞｯﾄ		SHAFT	1
23	5340 82	712	ﾚﾊﾞｰ		LEVER	1
24	9648041014		ｻﾗｺﾈｼﾞ M4X10		SMALL FLUSH HEAD SCREW M4X10	9
25	5300 82	259-1	ｽﾌﾟﾘﾝｸﾞ		SPRING	2
26	5300 59	132	ﾎﾙﾀ		HOLDER	1
27	5330 82	201	ｽﾌﾟﾘﾝｸﾞ		SPRING	1
28	5340 82	160	ﾌﾚｰﾑ		FRAME	1
29	9670051001		ｼﾞｬｯｸﾍﾞﾙﾄ M5X10		HEXAGON SOCKET BOLT M5X10	1
30	5340 82	267	ｽﾄｯﾊﾟｰ		STOPPER	1
31	5340 82	264	ﾋﾞｯｼﾞ		PIN	2
32	5330 82	711	ﾈｼﾞ		SCREW	2
33	5340 82	254	ﾌﾞﾛｯｸ		BLOCK	2
35	5340 82	240	ﾌﾚｰﾑ		FRAME	1
36	5340 82	170	ﾌﾚｰﾑ		FRAME	1
37	5300 82	188	ｽﾌﾟﾘﾝｸﾞ		SPRING	1
38	9410301608		ｽﾌﾟﾘﾝｸﾞﾋﾞｯｼﾞ 3X16		SPRING PIN 3X16	4
39	5340 82	260	ｱｰﾑ		ARM	2
40	5340 82	191	ｼﾌﾞｯﾄ		SHAFT	1
41	9721070014		E-ﾘﾝｸﾞ E-7		E-RING E-7	2
42	5344 82	220	ﾚﾊﾞｰ		LEVER	1
43	5340 82	310	ｿﾞ		RESERVOIR	1
			ﾀｲﾌﾟ1ﾕﾆｯﾄ		1ST UNIT	
44	9642040414		ｻﾞﾙｺﾈｼﾞ M4X4		SMALL PAN-HEAD SCREW M4X4	1
45	5330 82	321	ｲﾀﾊﾞﾈ		LEAF SPRING	1
46	5310 82	323-2	ｽﾌﾟﾝｼﾞﾚｰﾙ		SPONGE ROLLER	1
47	5330 82	425	ﾗﾁｬｯﾄ		RACHET	1
48	5430 21	518-1	ﾅｯﾄ		NUT	2

タイ1 フランケットセシヨウ

セクション
SECTION

セクション番号

SECTION NUMBER

5342Z 820

1ST BLANKET CLEANING

★マークの部品は単品ではお渡しできませんので、セット番号で注文してください。
When ordering items marked ★, indicate the set number because they are available only as a set.

No.	セット番号/ 部品番号	SET No. PART No.	部品名称/ 構成番号	COMPONENT PARTS	PART NAME No.	個数 Qty
49	9670042008		ソケットホルト M4X20		HEXAGON SOCKET BOLT M4X20	2
50	5330 82 426		スプリング		SPRING	1
51	5300 29 317		ワッシャー		WASHER	
55	9721040014		E-リング E-4		E-RING E-4	4
56	90890		オイルストライメント 70B-0606		BUSHING 0606	2
57	5340 82 266-1		ネジ		SCREW	2
58	90703		ナット M6		U-NUT M6	4
59	5340 82 265		ワッシャー		WASHER	2
60	5430 38 414		スプリング		SPRING	2
61	5480 53 126		スプリング		SPRING	2
62	5340 82 253		オクリタ		PLATE	1
63	9642040814		ナットコネシ M4X8		SMALL PAN-HEAD SCREW M4X8	3
64	9716060014		ヒラサカネ M6		PLAIN WASHER M6	6
65	5340 82 184		カバー		COVER	1
66	9642041014		ナットコネシ M4X10		SMALL PAN-HEAD SCREW M4X10	3
67	9710040008		ハネサカネ M4		SPRING WASHER M4	6
68	5340 82 250		ステー		STAY	1
69	5340 82 183		カバー		COVER	1
70	5290 36 355-1		スプリング		SPRING	2
71	5332 82 265		スパーサー		SPACER	4
72	5340 82 263-1		バー		BAR	1
74	5340 82 210		レバー		LEVER	1
75	5310 33 538-1		ツマミ(ダークグレー)		KNOB(DARK GRAY)	1

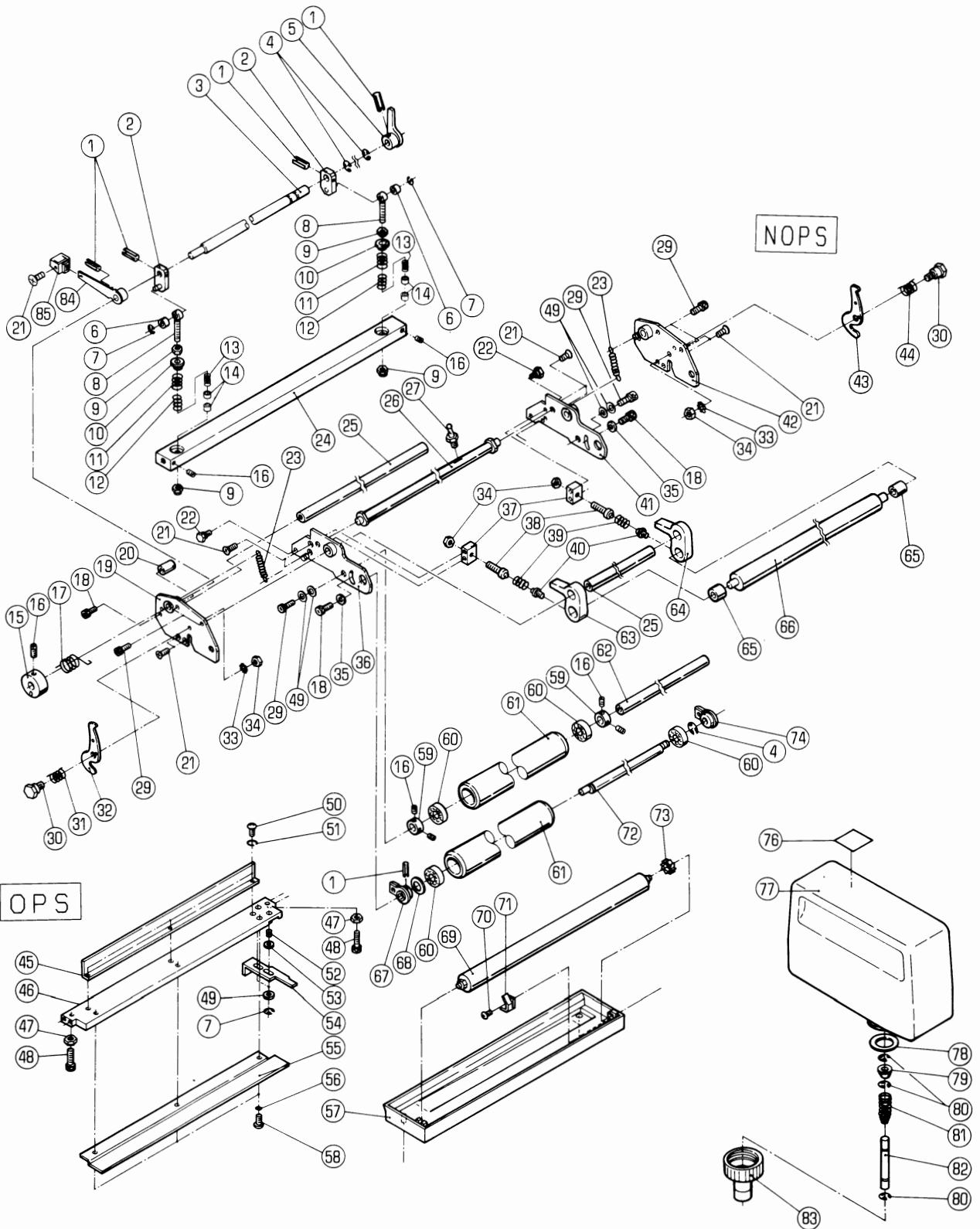

タイル フランケットセシヨウ

セクション
SECTIONセクション番号
SECTION NUMBER

5342Z 825

2ND BLANKET CLEANING

★マークの部品は単品ではお渡しできませんので、セット番号で注文してください。
When ordering items marked ★, indicate the set number because they are available only as a set.

No.	セット番号/ 部品番号	SET No. PART No.	部品名称/ 構成番号	COMPONENT PARTS	PART NAME	個数 Qty
	5300	53 250-5	ミス [®] ボトルキャップ	ASSY	WATER BOTTLE CAP ASSY	1
			78-83			
	5310	82 250	セシヨウローラー	ASSY	CLEANING ROLLER ASSY	2
			60,61			
	5340	82 266Z-1	ネジ	ASSY	SCREW ASSY	2
			6,8			
	5340	82 713Z-1	ローラーアーム	ASSY	ROLLER ARM ASSY	1
			64,65			
	5340	82 714Z-1	ローラーアーム	ASSY	ROLLER ARM ASSY	1
			63,65			
	5340	82 720-1	シャフト	ASSY	SHAFT ASSY	1
			1,67,72			
	5344	82 600-2	フランケットセシヨウ	ASSY	BLANKET CLEANING ASSY	1
			1-27,29-56,58-68,72,74,84,85			
	5344	82 650-1	シャフト	ASSY	SHAFT ASSY	1
			1-3,5,84			
1	9410301608		スプリングピン	3X16	SPRING PIN 3X16	5
2	5340 82 260		アーム		ARM	2
3	5340 82 191		シャフト		SHAFT	1
4	9721070014		E-リング	E-7	E-RING E-7	3
5	5340 82 670		レバー		LEVER	1
6	90890		オイルストライメント	70B-0606	BUSHING 0606	2
7	9721040014		E-リング	E-4	E-RING E-4	4
8	5340 82 266-1		ネジ		SCREW	2
9	90703		ナット	M6	U-NUT M6	4
10	5340 82 265		ワッシャー		WASHER	2
11	5430 38 414		スプリング		SPRING	2
12	5480 53 126		スプリング		SPRING	2
13	5290 36 355-1		スプリング		SPRING	2
14	5332 82 265		スペーサー		SPACER	4
15	5300 59 132		ホルダー		HOLDER	1
16	9684050508		トメネジ	M5X5	SET SCREW M5X5	7
17	5330 82 201		スプリング		SPRING	1
18	9670051001		ソケットホルト	M5X10	HEXAGON SOCKET BOLT M5X10	3
19	5340 82 170		フレーム		FRAME	1
20	5340 82 267		ストッパー		STOPPER	1
21	9648041014		サラコネジ	M4X10	SMALL FLUSH HEAD SCREW M4X10	9
22	5340 82 264		ピン		PIN	2
23	5300 82 259-1		スプリング		SPRING	2
24	5340 82 263-1		バー		BAR	1
25	5310 82 181		ステー		STAY	2
26	5330 82 720		シャフト		SHAFT	1
27	5340 82 301		レバー		LEVER	1
29	9670061208		ソケットホルト	M6X12	HEXAGON SOCKET BOLT M6X12	6
30	5300 82 185-1		ピン		PIN	2
31	5300 82 188		スプリング		SPRING	1
32	5300 82 184-1		レバー		LEVER	1
33	90640		ハツキサカネ	B6	TOOTHED LOCK WASHER B6	2
34	9660060014		ナット	M6	HEXAGON NUT M6	4
35	9716050014		ヒラサカネ	M5	PLAIN WASHER M5	2
36	5340 82 680		フレーム		FRAME	1
37	5340 82 254		ブロック		BLOCK	2
38	5330 82 711		ネジ		SCREW	2
39	5300 82 257		スプリング		SPRING	2
40	5300 82 256		ネジ		SCREW	2
41	5340 82 690		フレーム		FRAME	1
42	5340 82 160		フレーム		FRAME	1
43	5300 82 186		レバー		LEVER	1
44	5300 82 187		スプリング		SPRING	1

タ"イ2 フ"ランケツトセンシ"ヨウ

セクション
SECTIONセクション番号
SECTION NUMBER

5342Z 825

2ND BLANKET CLEANING

★マークの部品は単品ではお渡しできませんので、セット番号で注文してください。
When ordering items marked ★, indicate the set number because they are available only as a set.

No.	セット番号/ 部品番号	SET No PART No	部品名称/ 構成番号	COMPONENT PARTS	PART NAME	個数 Qty
45	5340	82 183	カバー		COVER	1
46	5340	82 250	ステー		STAY	1
47	5430	21 518-1	ナット		NUT	
48	9670042008		ソケットホルト M4X20		HEXAGON SOCKET BOLT M4X20	2
49	9716060014		ヒラサ"カ"ネ M6		PLAIN WASHER M6	6
50	9642040814		ナ"コネシ" M4X8		SMALL PAN-HEAD SCREW M4X8	3
51	9710040008		ハ"ネサ"カ"ネ M4		SPRING WASHER M4	3
52	5330	82 426	スフ"リソク"		SPRING	1
53	5300	29 317	ワツシヤ-		WASHER	1
54	5340	82 253	オクリイタ		PLATE	1
55	5340	82 184	カバー		COVER	1
56	9710040014		ハ"ネサ"カ"ネ M4		SPRING WASHER M4	3
57	5340	82 740	ソウ		RESERVOIR	1
58	9642041014		ナ"コネシ" M4X10		SMALL PAN-HEAD SCREW M4X10	3
59	5300	58 513	トメカラ-		LOCK COLLAR	2
60	90675		ハ"アリソク" 6000DDU		BALL BEARING 6000DDU	4
61	5310	82 240	センシ"ヨウロ-ラ-		CLEANING ROLLER	2
62	5340	82 181	ステー		STAY	1
63	5340	82 714-1	ロ-ラ-ア-ム		ROLLER ARM	1
64	5340	82 713-1	ロ-ラ-ア-ム		ROLLER ARM	1
65	5486	25 423	フ"ツシユ		BUSHING	2
66	5310	82 282	ロ-ラ-		ROLLER	1
67	5330	82 740-1	ア-ム		ARM	1
68	5300	58 365	ワツシヤ-		WASHER	1
69	5310	82 323-2	スホ"ンシ"ロ-ラ-		SPONGE ROLLER	1
70	9642040414		ナ"コネシ" M4X4		SMALL PAN-HEAD SCREW M4X4	1
71	5330	82 321	イタハ"ネ		LEAF SPRING	1
72	5340	82 721-1	シャフト		SHAFT	1
73	5330	82 425	ラチエツト		RACHET	
74	5340	82 730	ア-ム		ARM	1
76	5300	82 543	メイハ"ン		NAME PLATE	1
			ニツホ"ン		JAPAN	
76	5332	74 091-2	メイハ"ン		NAME PLATE	1
77	5330	53 251-1	ミス"ホトル		WATER BOTTLE	1
78	5300	53 256-3	ハ"ツキン		PACKING	1
79	5300	53 254-3	ホトルハ"ツキン		BOTTLE PACKING	1
80	9721030050		E-ソク" E-3		E-RING E-3	3
81	5290	53 255	スフ"リソク"		SPRING	1
82	5300	53 253	ピン		PIN	1
83	5300	53 252-1	キャツフ"		CAP	1
84	5344	82 210	レハ"ー		LEVER	1
85	5310	33 538-1	ツマミ(タ"ク"レ-)		KNOB(DARK GRAY)	1

フランクセットセンシヨウトウ

BLANKET CLEANING DRIVE

セクション

SECTION

セクション番号
SECTION NUMBER

5342Z 828

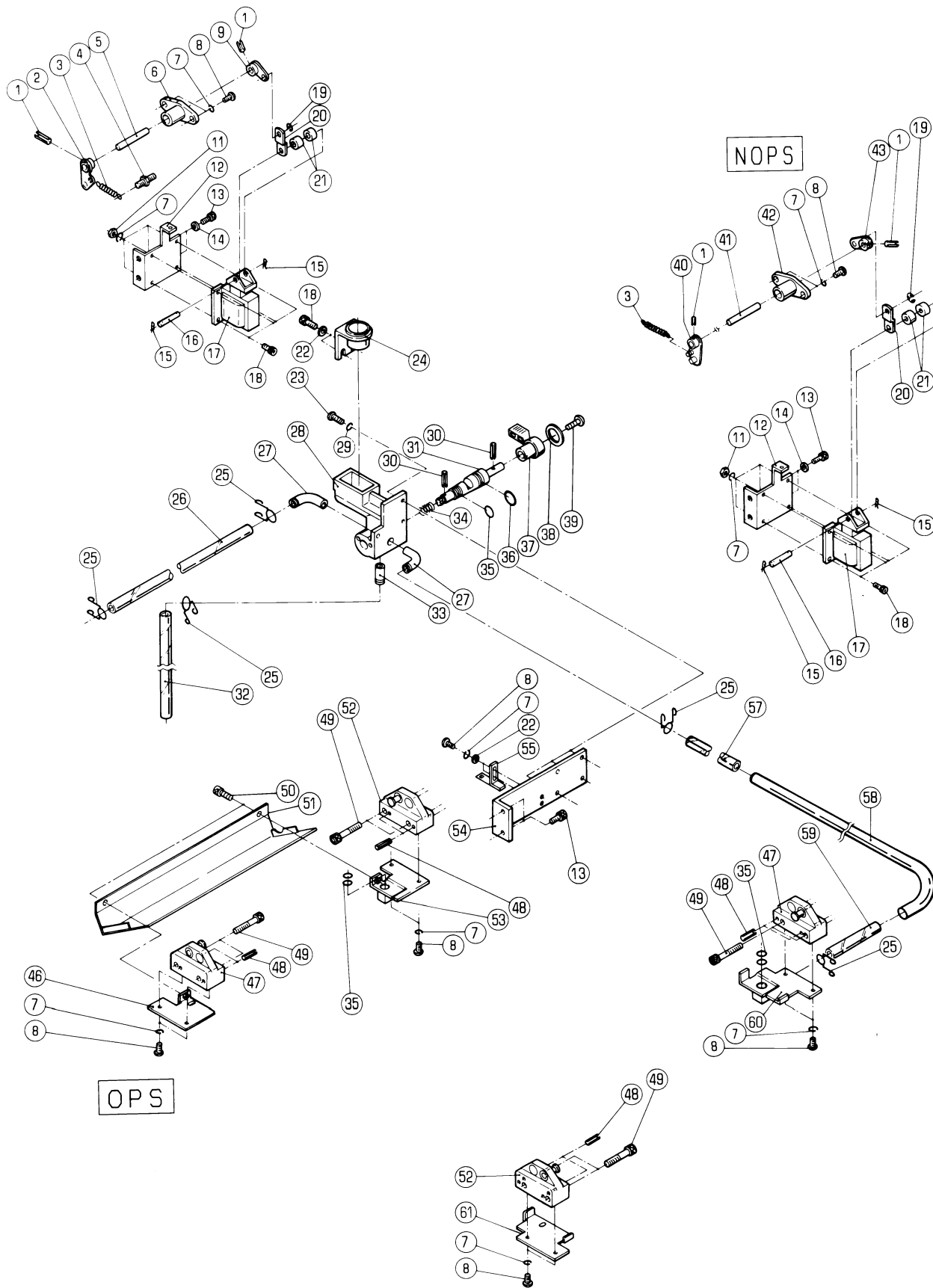

BLANKET CLEANING DRIVE

★マークの部品は単品ではお渡しできませんので、セット番号で注文してください。
When ordering items marked ★, indicate the set number because they are available only as a set.

No.	セット番号/ 部品番号	SET No PART No	部品名称/ 構成番号	COMPONENT PARTS	PART NAME	個数 Qty
	5340 82	530-2	バルブ ASSY 27,28,31,33		VALVE ASSY	1
	5344 82	340	アーム ASSY 1,40,41,43		ARM ASSY	1
	5344 82	750	アーム ASSY 1,2,5,9		ARM ASSY	1
1	9410301608		スプリングピンの 3X16		SPRING PIN 3X16	4
2	5340 82	760	アーム		ARM	1
3	5300 59	565-1	スプリング		SPRING	2
4	5290 37	433	ハネカケ		SPRING STUD	1
5	5340 82	351	シャフト		SHAFT	1
6	5330 59	566	フツシユ		BUSHING	1
7	9710050008		ハネサカネ M5		SPRING WASHER M5	22
8	9642051014		ナヘコネシ M5X10		SMALL PAN-HEAD SCREW M5X10	14
9	5344 82	770	アーム		ARM	1
11	9660050014		ナット M5		HEXAGON NUT M5	8
12	5340 82	542	フランクセット		BRACKET	2
13	9670061208		ソケットホルト M6X12		HEXAGON SOCKET BOLT M6X12	6
14	9716060014		ヒラサカネ M6		PLAIN WASHER M6	4
15	90629		スナップピンの SSP-6		SNAP PIN SSP-6	4
16	5300 57	023-1	ピン		PIN	2
17	97657-1		ソレノイド AS-20-N		SOLENOID AS-20-N	2
18	9670051001		ソケットホルト M5X10		HEXAGON SOCKET BOLT M5X10	10
19	9721070008		Eリング E-7		E-RING E-7	2
20	5340 82	541-1	リンク		LINK	2
21	91710003		スペーサー		SPACER	4
22	9716050014		ヒラサカネ M5		PLAIN WASHER M5	4
23	9642061614		ナヘコネシ M6X16		SMALL PAN-HEAD SCREW M6X16	3
24	5300 82	520-1	フランクセット		BRACKET	1
25	5300 82	517	グリップ		GRIP	5
26	5344 82	797-1	NBRホース 10X13X276		HOSE 10X13X276	1
27	5340 82	513-1	ニツフル		NIPPLE	2
★28	5340 82	512-2	バルブボディ		VALVE BODY	1
29	9710060008		ハネサカネ M6		SPRING WASHER M6	3
30	9410302008		スプリングピンの 3X20		SPRING PIN 3X20	2
★31	5340 82	514-1	バルブ		VALVE	1
32	5340 82	796	NBRホース 10X13X350		HOSE 10X13X350	1
★33	5300 82	513	ニツフル		NIPPLE	1
34	5290 32	121	スプリング		SPRING	1
35	90512		Oリング P-10A		O-RING P-10A	5
36	90505		Oリング P-16		O-RING P-16	1
37	5310 52	121-1	レバー(ダークグレー)		LEVER(DARK GRAY)	1
38	5300 12	224	プレート		PLATE	1
39	9650052014		マルサラコネシ M5X20		SCREW M5X20	1
40	5340 82	360-1	アーム		ARM	1
41	5340 82	341	シャフト		SHAFT	1
42	5340 82	342	フツシユ		BUSHING	1
43	5344 82	350	アーム		ARM	1
46	5344 82	110-1	フランクセット		BRACKET	1
47	5340 82	120	フランクセット		BRACKET	2
48	9410502008		スプリングピンの 5X20		SPRING PIN 5X20	8
49	9670083508		ソケットホルト M8X35		HEXAGON SOCKET BOLT M8X35	8
50	9670050808		ソケットホルト M5X8		HEXAGON SOCKET BOLT M5X8	2
1	5344 82	793-3	カバー		COVER	1
2	5340 82	110	フランクセット		BRACKET	2
53	5344 82	120-1	フランクセット		BRACKET	1
54	5344 82	511-1	フランクセット		BRACKET	1
55	5340 82	520	ストッパ		STOPPER	1
57	5344 82	796-1	NBRホース 10X13X176		HOSE 10X13X176	1

フランクセットセンシヨウクドウ

セクション
SECTION

セクション番号
SECTION NUMBER

5342Z 828

BLANKET CLEANING DRIVE

★マークの部品は単品ではお渡しできませんので、セット番号で注文してください。
When ordering items marked ★, indicate the set number because they are available only as a set.

No.	セット番号/ 部品番号	SET No. PART No.	部品名称/ 構成番号	COMPONENT PARTS	PART NAME No.	個数 Q'ty
58	5340 82	524	パイプ		PIPE	1
59	5340 82	791	NBRホース	10X13X110	HOSE 10X13X110	1
60	5340 82	140-1	フランクセット		BRACKET	
61	5340 82	131-1	フランクセット		BRACKET	

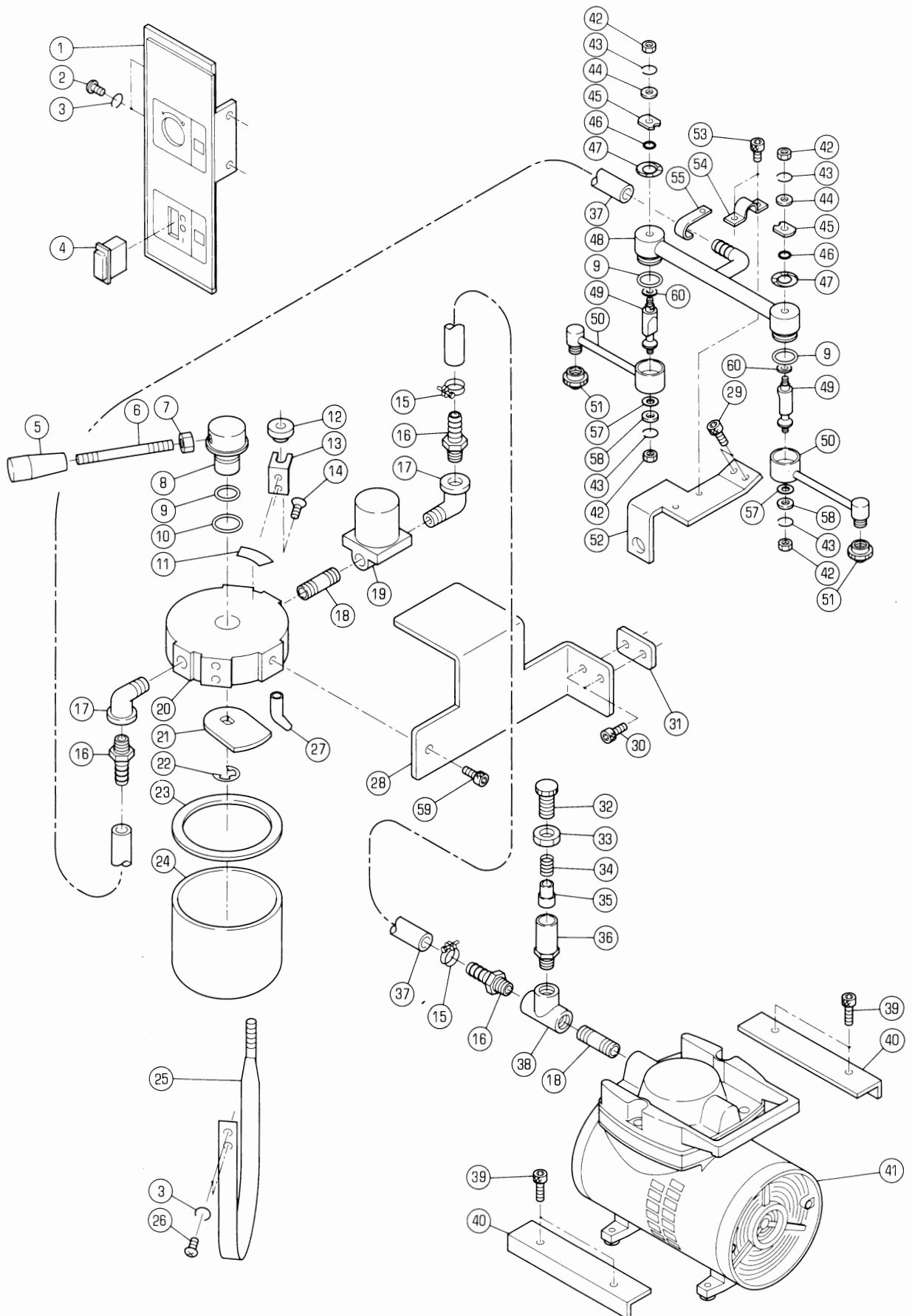

スフ°レーソウチ

POWDER SPRAY DEVICE

セクション
SECTIONセクション番号
SECTION NUMBER

5342Z 830

★マークの部品は単品ではお渡してきませんので、セット番号で注文してください。
When ordering items marked ★, indicate the set number because they are available only as a set.

No.	セット番号/ 部品番号	SET No PART No	部品名称/ 構成番号	COMPONENT PARTS	PART NAME	個数 Qty
	5332 83	030-1	スフ°レーノス°ル ASSY		SPRAY NOZZLE ASSY	1
			9,42-51,57,58,60			
	5332 83	040	ホルダ°- ASSY		HOLDER ASSY	2
			50,57			
	5344 83	050	ホ°トル ASSY		BOTTLE ASSY	1
			3,5-14,16-27			
	5430 14	450	ハ°ルフ° ASSY		VALVE ASSY	1
			32-36			
1	5342 61	272	ハ°ネル		PANEL	1
2	9642050814		ナ°ハ°コネシ° M5X8		SMALL PAN-HEAD SCREW M5X8	2
3	9710050008		ハ°ネサ°カ°ネ M5		SPRING WASHER M5	4
4	96559		スイツチ C1520AT-BW		SWITCH C1520AT-BW	1
5	5430 32	815	ツマミ		KNOB	1
6	5480 14	428-1	レハ°-		LEVER	1
7	9660050014		ナツト M5		HEXAGON NUT M5	1
8	5340 83	261	ツマミ		KNOB	1
9	90505		0-リング° P-16		O-RING P-16	3
10	90511		0-リング° P-20		O-RING P-20	1
11	5430 78	297	ラ°ル		LABEL	1
12	5430 39	118	ツマミ		KNOB	1
13	5430 14	437	ホルダ°-		HOLDER	1
14	9648051014		サラコネシ° M5X10		SMALL FLUSH HEAD SCREW M5X10	2
15	91190		ホ-スハ°ント° 13		HOSE BAND 13	2
16	91238		ホ-スニツフ°ル 1/4		HOSE NIPPLE 1/4	3
17	91235		メスオスエルホ° 1/4		ELBOW 1/4	2
18	91258		ニツフ°ル 1/4		NIPPLE 1/4	2
19	90904004		ハ°ルフ° AB2X1142 AC115V		VALVE AB2X 1142 AC115V	1
20	5430 14	435	ホ°トルキヤツフ°		BOTTLE CAP	1
21	5430 14	460	フ°レート		PLATE	1
22	90609		BE-リング° BE-80		BE-RING BE-80	1
23	5430 14	433-1	ハ°ツキン		PACKING	1
24	5430 14	431	ホ°トル		BOTTLE	1
25	5430 14	438	ハ°ント°		BAND	1
26	9642051014		ナ°ハ°コネシ° M5X10		SMALL PAN-HEAD SCREW M5X10	2
27	5430 14	432	ハ°イフ°		PIPE	1
28	5344 83	031	フ°ラケツト		BRACKET	1
29	9670061208		ソケツトホ°ルト M6X12		HEXAGON SOCKET BOLT M6X12	2
30	9670051208		ソケツトホ°ルト M5X12		HEXAGON SOCKET BOLT M5X12	2
31	5340 83	276	フ°レート		PLATE	1
32	5430 14	452	ツマミ		KNOB	1
33	9662120014		ナツト M12		HEXAGON NUT M12	1
34	5430 14	453	スフ°リング°		SPRING	1
35	5430 14	454	ヒ°ン		PIN	1
36	5430 14	451	ハ°ルフ°		VALVE	1
37	5344 83	272	ビ°ニールホ-ス 8X12X1000		VINYL HOSE 8X12X1000	2
38	91280		ツキ°テ T 1/4		PIPE FITTING T 1/4	1
39	9670062508		ソケツトホ°ルト M6X25		HEXAGON SOCKET BOLT M6X25	4
40	5340 83	277	フ°ラケツト		BRACKET	2
41	5340 61	957-1	エア-コンフ°レツサ-		AIR COMPRESSOR	1
42	9660040014		ナツト M4		HEXAGON NUT M4	4
43	9710040014		ハ°ネサ°カ°ネ M4		SPRING WASHER M4	4
44	9716040014		ヒラサ°カ°ネ M4		PLAIN WASHER M4	2
45	5332 83	023	フ°レート		PLATE	2
46	90510		0-リング° P-6		O-RING P-6	2
47	5332 74	202	シール		SEAL	2
48	5332 83	020-1	ホ-スニツフ°ル		HOSE NIPPLE	1
49	5332 83	031-1	スタツト°		STUD	2
★ 50	5332 83	010-1	ノス°ルホルダ°-		NOZZLE HOLDER	2
51	5332 83	014	スフ°レーノス°ル		SPRAY NOZZLE	2

スプレーソウチ

POWDER SPRAY DEVICE

セクション
SECTION

セクション番号
SECTION NUMBER

5342Z 830

★マークの部品は単品ではお渡しできませんので、セット番号で注文してください。
When ordering items marked ★, indicate the set number because they are available only as a set.

No.	セット番号/ 部品番号	SET No PART No	部品名称/ 構成番号	COMPONENT PARTS	PART NAME No.	個数 Qty
52	5344	83 032	フック		BRACKET	1
53	9670050808		ソケットホルト	M5X8	HEXAGON SOCKET BOLT M5X8	2
54	5332	83 033	フック		BRACKET	
55	5340	83 032	ホースバンド		HOSE BAND	1
57	5332	83 032	パッキン		PACKING	2
58	5640	35 624	ワッシャー		WASHER	2
59	9670081208		ソケットホルト	M8X12	HEXAGON SOCKET BOLT M8X12	1
60	5300	29 317	ワッシャー		WASHER	2

レジスタパンチ
(RP22)
REGISTER PUNCH
(RP22)

セクション
SECTION

セクション番号
SECTION NUMBER

5486Z 830

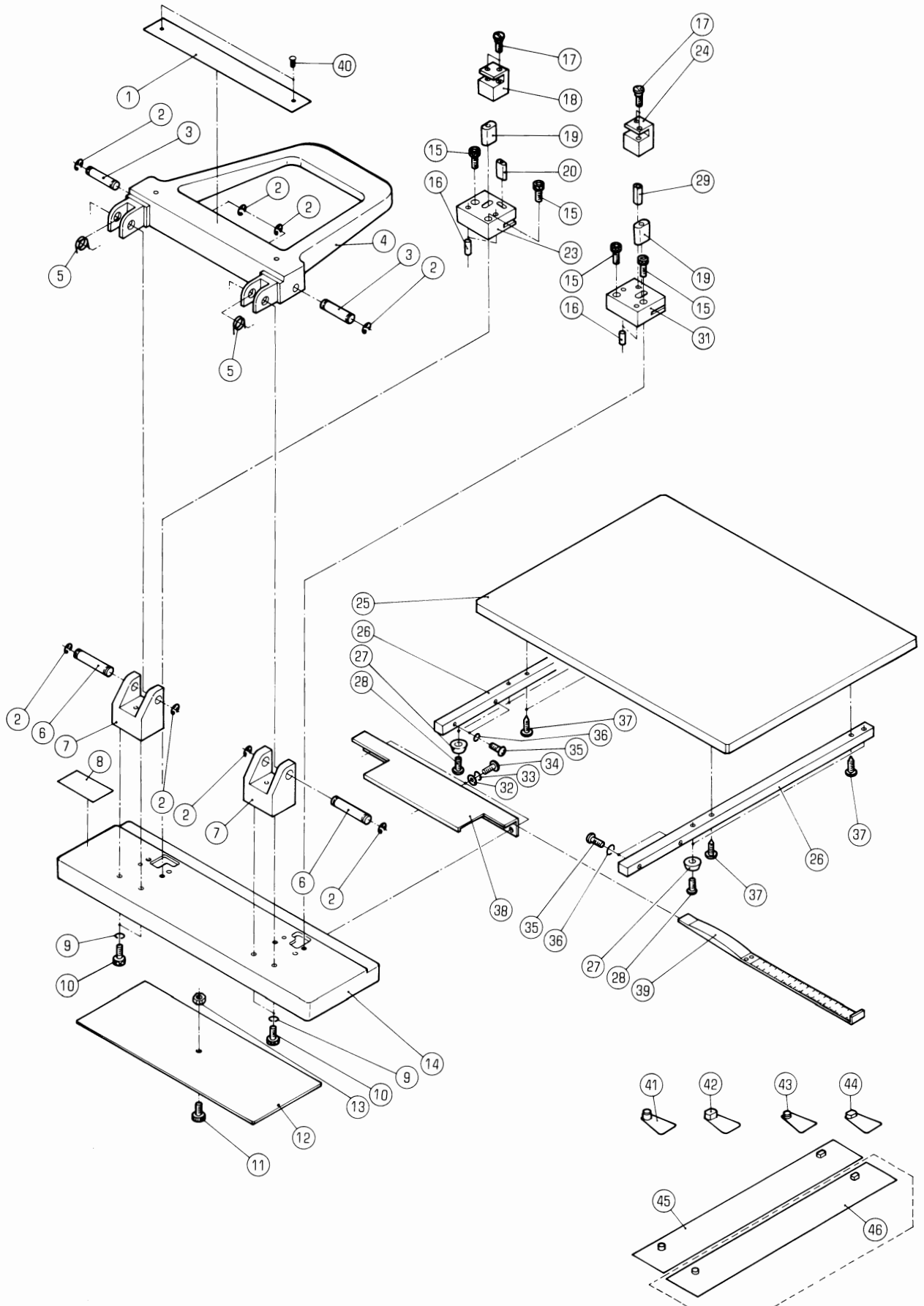

レジスタ-パンチ
(RP22)
REGISTER PUNCH
(RP22)

セクション
SECTION

セクション番号
SECTION NUMBER 54862 830

★マークの部品は単品ではお渡しできませんので、セット番号で注文してください。
When ordering items marked ★, indicate the set number because they are available only as a set.

No.	セット番号/ 部品番号	SET No. PART No.	部品名称/ 構成番号	COMPONENT PARTS	PART NAME	個数 Qty
	5110 10	010-4	レジスタ-パンチセット	RP22	REGISTER PUNCH SET RP22	1
				1-20,23-29,31-45		
	5110 10	100-4	レジスタ-パンチ ASSY		REGISTER PUNCH ASSY	1
				1-20,23-29,31-40		
	5110 10	180-1	パンチセット ASSY(A)		PUNCH SET ASSY(A)	1
				16,19,29,31		
	5110 10	190-1	パンチセット ASSY(B)		PUNCH SET ASSY(B)	1
				16,19,20,23		
	5110 20	110-1	アーム ASSY		ARM ASSY	1
				1,4,40		
1	5110 20	131-1	メイハン		NAME PLATE	1
2	9721080008		E-リング	E-8	E-RING E-8	8
3	5110 20	121	ピン		PIN	2
4	5110 20	111	アーム		ARM	1
5	5110 20	119	スプリング		SPRING	2
6	5110 20	112	ピン		PIN	2
7	5110 10	121	ブラケット		BRACKET	2
8	5110 20	132-1	メイハン		NAME PLATE	1
9	9710060008		ハネサカネ	M6	SPRING WASHER M6	4
10	9670061208		ソケットボルト	M6X12	HEXAGON SOCKET BOLT M6X12	4
11	90790		エリヤケジヨウネジ	M3X10	SCREW M3X10	1
12	5110 10	141	カバー		COVER	1
13	9660030014		ナット	M3	HEXAGON NUT M3	1
14	5110 10	110	プレート		PLATE	1
15	9670052008		ソケットボルト	M5X20	HEXAGON SOCKET BOLT M5X20	4
16	9412501400		ハイコウピン	5X14	PARALLEL PIN 5X14	4
17	5110 20	115	ネジ		SCREW	4
18	5110 20	114-1	ブラケット		BRACKET	1
19	5110 20	116-2	パンチ		PUNCH	2
★ 20	5110 20	118-3	パンチ		PUNCH	1
★ 23	5110 10	143-2	タリス		DICE	1
24	5110 20	113-1	ブラケット		BRACKET	1
25	5110 10	171	ボード		BOARD	1
26	5110 10	122	ステー		STAY	2
27	99948		ブッシング	BU-692B	BUSHING BU-692B	4
28	9642042014		ナヘコネジ	M4X20	SMALL PAN-HEAD SCREW M4X20	4
★ 29	5110 20	117	パンチ		PUNCH	1
★ 31	5110 10	142-1	タリス		DICE	1
32	9716050014		ヒラサカネ	M5	PLAIN WASHER M5	3
33	9710050008		ハネサカネ	M5	SPRING WASHER M5	3
34	9642050814		ナヘコネジ	M5X8	SMALL PAN-HEAD SCREW M5X8	3
35	9642041214		ナヘコネジ	M4X12	SMALL PAN-HEAD SCREW M4X12	4
36	9710040008		ハネサカネ	M4	SPRING WASHER M4	4
37	90773		モクネジ	4.8X20	WOOD SCREW 4.8X20	4
38	5110 10	123	プレート		PLATE	1
39	5110 10	130	スケール		SCALE	1
40	90730		リベット	1.6X5	RIVET 1.6X5	2
41	5110 20	150	レジスタ-ピン	(6MM)	REGISTER PIN(6MM)	1
42	5110 20	160	レジスタ-ピン	(6MM)	REGISTER PIN(6MM)	1
43	5110 20	170	レジスタ-ピン	(2MM)	REGISTER PIN(2MM)	1
44	5110 20	180	レジスタ-ピン	(2MM)	REGISTER PIN(2MM)	1
45	5110 20	140	レジスタ-バー	(6MM)	REGISTER BAR(6MM)	1
46	5110 20	190	レジスタ-バー	(2MM)	REGISTER BAR(2MM)	1

レジスターパンチ
(RP520-220F)
REGISTER PUNCH
(RP520-220F)

セクション
SECTION

セクション番号
SECTION NUMBER

5342Z 840

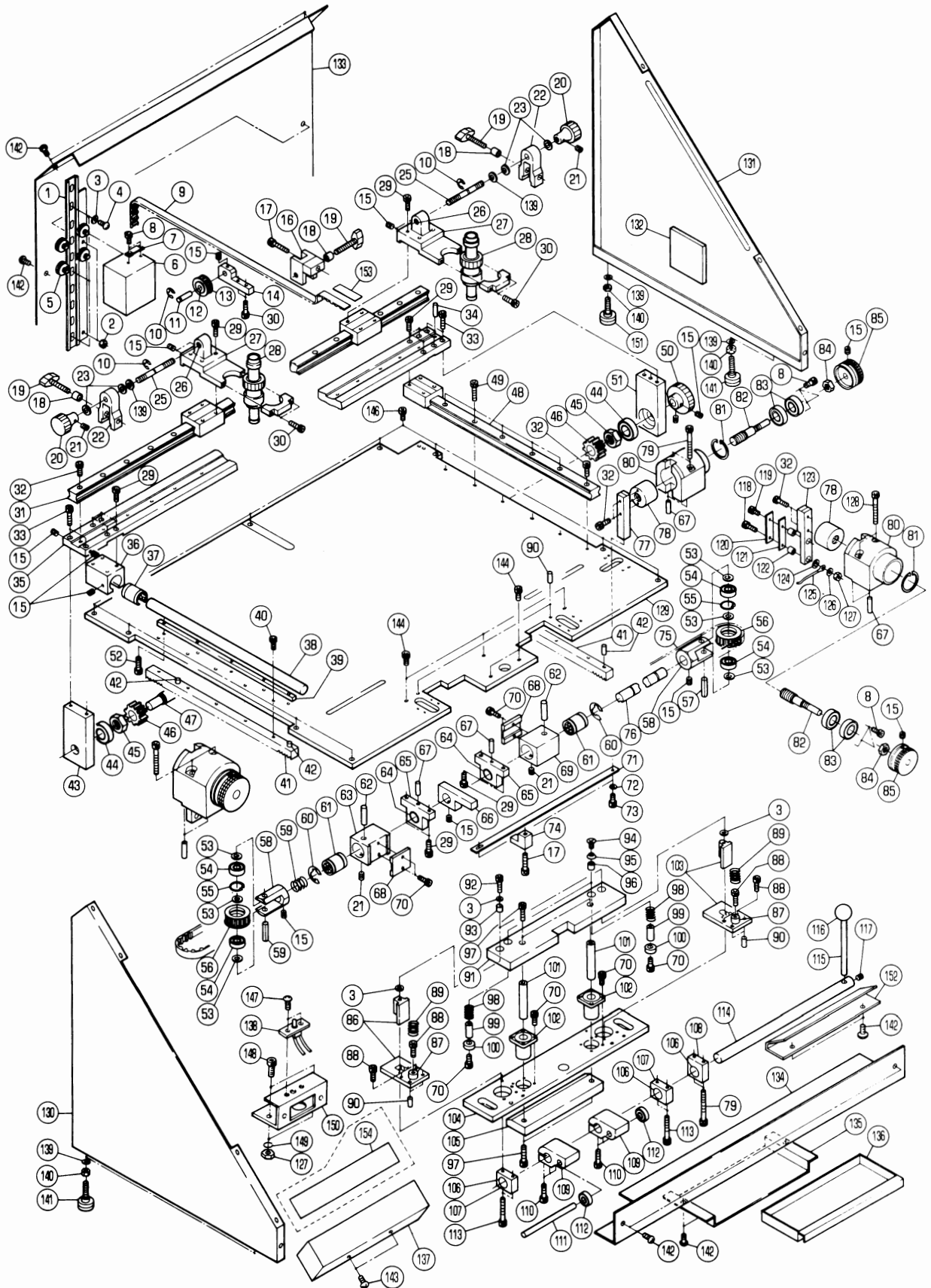

レジスタ-パンチ
(RP520-220F)
REGISTER PUNCH
(RP520-220F)

セクション
SECTION

セクション番号
SECTION NUMBER

53422 840

★マークの部品は単品ではお渡してきませんので、セット番号で注文してください。
When ordering items marked ★, indicate the set number because they are available only as a set.

No.	セット番号/ 部品番号	SET No. PART No.	部品名称/ 構成番号	COMPONENT PARTS	PART NAME No.	個数 Q'ty
	5110 60 220		プ-リ- ASSY 12,13		PULLEY ASSY	1
	5110 60 230		ホルダ- ASSY 26,27		HOLDER ASSY	2
	5110 60 320		ハ-アリンク-ケース ASSY(L) 43,44		BEARING CASE ASSY(L)	1
	5110 60 330		ハ-アリンク-ケース ASSY(R) 44,51		BEARING CASE ASSY(R)	1
	5110 60 410		タイミンク-プ-リ- ASSY 53-56		TIMING PULLEY ASSY	2
	5110 60 420		サホ-ト ASSY 64,65		BRACKET ASSY	2
	5110 60 460		ア-ム ASSY 122,123		ARM ASSY	2
	5110 60 540		シ-クウケ ASSY 106,107		BRACKET ASSY	2
	5110 60 550		シ-クウケ ASSY 106,108		BRACKET ASSY	1
	5110 60 620		カハ- ASSY 131,132		COVER ASSY	1
1	5110 60 211		カ-イト		GUIDE	1
2	9660040014		ナツト M4		HEXAGON NUT M4	2
3	9716050014		ヒラサ-カ-ネ M5		PLAIN WASHER M5	7
4	9642050814		ナ-ハ-コネシ- M5X8		SMALL PAN-HEAD SCREW M5X8	3
5	5110 60 212		ハ-アリンク		BALL BEARING	4
6	5110 60 213		ハ-ランスウエイト		BLANCE WEIGHT	1
7	5110 60 214		サトル		BRACKET	1
8	9670030808		ソケツトホルト M3X8		HEXAGON SOCKET BOLT M3X8	11
9	5110 60 215		タイミンク-ハ-ルト		TIMING BELT	1
10	9721070008		E-リング E-7		E-RING E-7	3
11	5110 60 223		シャフト		SHAFT	1
12	90249		フ-ツシユ MB0808DU		BUSHING MB0808DU	2
13	5110 60 221		タイミンク-プ-リ-		TIMING PULLEY	1
14	5110 60 224		サホ-ト		BRACKET	1
15	9680040608		トメネシ- M4X6		SET SCREW M4X6	16
16	5110 60 216		ロック		LOCK	1
17	9670042508		ソケツトホルト M4X25		HEXAGON SOCKET BOLT M4X25	2
18	5110 60 217		サホ-ター		SUPPORTER	3
19	5110 60 218		キー		KEY	3
20	5110 60 233		ツマミ		KNOB	2
21	9680030508		トメネシ- M3X5		SET SCREW M3X5	4
22	5110 60 235		ロック		LOCK	2
23	5110 60 234		ワツシヤ-		WASHER	4
25	5110 60 237		ネシ-		SCREW	2
★26	5110 60 231		ヘリサート		HELISERT	2
★27	5110 60 232		ホルダ-		HOLDER	2
28	5110 60 238		マイクロスコ-プ		MICROSCOPE	2
29	9670041508		ソケツトホルト M4X15		HEXAGON SOCKET BOLT M4X15	20
30	9670041808		ソケツトホルト M4X18		HEXAGON SOCKET BOLT M4X18	6
31	5110 60 311		カ-イト		GUIDE	1
32	9670031508		ソケツトホルト M3X15		HEXAGON SOCKET BOLT M3X15	18
33	9670042008		ソケツトホルト M4X20		HEXAGON SOCKET BOLT M4X20	4
34	5110 60 319		ピン		PIN	1
35	5110 60 312		プレート		PLATE	1
36	5110 60 313		ハ-アリンク-ケース		BEARING CASE	1
37	5110 60 314		ハ-アリンク		LINEAR BALL BEARING	1
38	5110 60 315		カ-イト		GUIDE	1
39	5110 60 316		サホ-ター		SUPPORTER	1
40	9670031208		ソケツトホルト M3X12		HEXAGON SOCKET BOLT M3X12	5

レジスターパンチ
(RP520-220F)
REGISTER PUNCH
(RP520-220F)

セクション
SECTION

セクション番号
SECTION NUMBER

5342Z 840

★マークの部品は単品ではお渡しできませんので、セット番号で注文してください。
When ordering items marked ★, indicate the set number because they are available only as a set.

No.	セット番号/ 部品番号	SET No PART No	部品名称/ 構成番号	COMPONENT PARTS	PART NAME	個数 Qty
41	5110 60 317		ラック		RACK	2
42	5110 60 318		ピン		PIN	4
43	5110 60 321		ベアリングケース(L)		BEARING CASE(L)	
44	90214		ボールベアリング 6000ZZ		BALL BEARING 6000ZZ	2
45	5110 60 323		ナット		NUT	2
46	5110 60 324		ギア		GEAR	2
47	5110 60 325		シャフト		SHAFT	1
48	5110 60 332		ガイド		GUIDE	1
49	9670032208		ソケットホルト M3X22		HEXAGON SOCKET BOLT M3X22	5
50	5110 60 333		ツマミ		KNOB	1
51	5110 60 331		ベアリングケース(R)		BEARING CASE(R)	1
52	9670032008		ソケットホルト M3X20		HEXAGON SOCKET BOLT M3X20	5
53	9716060014		ヒラサカネ M6		PLAIN WASHER M6	6
54	90302		ボールベアリング 626ZZ		BALL BEARING 626ZZ	4
55	9723120008		Cリング C-12		C-RING C-12	2
56	5110 60 411		タイミングプーリー		TIMING PULLEY	2
57	9410602508		スプリングピン 6X25		SPRING PIN 6X25	2
58	5110 60 412		サポート		BRACKET	2
59	5110 60 413		スプリング		SPRING	1
60	9721120008		Eリング E-12		E-RING E-12	2
61	5110 60 414		ベアリング		LINEAR BALL BEARING	2
62	5110 60 415		ピン		PIN	2
63	5110 60 416		ベアリングケース		BEARING CASE	1
64	5110 60 421		ドライブツシユ		DRY BUSHING	2
65	5110 60 422		サポート		BRACKET	2
66	5110 60 423		アーム		ARM	1
67	5110 60 424		ピン		PIN	8
68	5110 60 425		ホルトオサエ		BRACKET	1
69	5110 60 426		ベアリングケース		BEARING CASE	
70	9670041208		ソケットホルト M4X12		HEXAGON SOCKET BOLT M4X12	14
71	5110 60 427		プレート		PLATE	1
72	9716040014		ヒラサカネ M4		PLAIN WASHER M4	2
73	9670041008		ソケットホルト M4X10		HEXAGON SOCKET BOLT M4X10	2
74	5110 60 428		ガイド		GUIDE	1
75	5110 60 429		タイミングベルト		TIMING BELT	1
76	5110 60 431		シャフト		SHAFT	1
77	5110 60 451		アーム		ARM	1
78	5110 60 452		ナット		NUT	3
79	9670044508		ソケットホルト M4X45		HEXAGON SOCKET BOLT M4X45	4
80	5110 60 453		ホルダー		HOLDER	3
81	9723240008		Cリング C-24		C-RING C-24	3
82	5110 60 454		ネジ		SCREW	3
83	5110 60 455		ベアリング 609ZZ		BALL BEARING 609ZZ	6
84	5110 60 456		ナット		NUT	3
85	5110 60 457		ツマミ		KNOB	3
86	5110 60 511		パンチユニット		PUNCH UNIT	1
87	5110 60 512		ガイド		GUIDE	2
88	9670051508		ソケットホルト M5X15		HEXAGON SOCKET BOLT M5X15	6
89	5110 60 513		スプリング		SPRING	2
90	5110 60 514		ピン		PIN	6
91	5110 60 515		プレート		PLATE	1
92	9670051808		ソケットホルト M5X18		HEXAGON SOCKET BOLT M5X18	2
93	5110 60 516		スペーサー		SPACER	2
94	9648051014		サラコネジ M5X10		SMALL FLUSH HEAD SCREW M5X10	1
95	5110 60 517		ワッシャー		WASHER	2
96	90889		ブッシュ MB1015DU		BUSHING MB1015DU	2
97	9670062208		ソケットホルト M6X22		HEXAGON SOCKET BOLT M6X22	4
98	5110 60 526		スプリング		SPRING	2
99	5110 60 522		シャフト		SHAFT	2

レジスタ-ポンチ
(RP520-220F)
REGISTER PUNCH
(RP520-220F)

セクション
SECTION

セクション番号
SECTION NUMBER

5342Z 840

★マークの部品は単品ではお渡しできませんので、セット番号で注文してください。
When ordering items marked ★, indicate the set number because they are available only as a set.

No.	セット番号/ 部品番号	SET No. PART No.	部品名称/ 構成番号	COMPONENT PARTS	PART NAME	個数 Qty
100	5110	60 523	ハンオサエ		SPACER	2
101	5110	60 524	シャフト		SHAFT	2
102	5110	60 525	ハ`アリング`		LINEAR BALL BEARING	2
103	5110	60 521	ハンチユニット		PUNCH UNIT	1
104	5110	60 531	ハンチベース		PUNCH BASE	1
105	5110	60 532	プレート		PLATE	1
106	90447		フ`ツシユ MB1612DU		BUSHING MB1612DU	3
107	5110	60 541	フ`ラケット		BRACKET	2
108	5110	60 551	フ`ラケット		BRACKET	1
109	5110	60 543	アーム		ARM	2
110	9670052008		ソケットホルト M5X20		HEXAGON SOCKET BOLT M5X20	6
111	5110	60 544	シャフト		SHAFT	1
112	90318		ホ`ールハ`アリング` 608ZZ		BALL BEARING 608ZZ	2
113	9670043508		ソケットホルト M4X35		HEXAGON SOCKET BOLT M4X35	4
114	5110	60 546	シャフト		SHAFT	1
115	5110	60 547	レハ`		LEVER	1
116	5110	60 548	ツマミ		KNOB	1
117	9680050808		トメネシ` M5X8		SET SCREW M5X8	1
118	9642031514		ナハ`コネシ` M3X15		SMALL PAN-HEAD SCREW M3X15	2
119	9642030814		ナハ`コネシ` M3X8		SMALL PAN-HEAD SCREW M3X8	2
120	5110	60 463	プレート		PLATE	2
121	5110	60 464	プレート		PLATE	2
122	5110	60 461	スハ`-サー		SPACER	4
123	5110	60 462	アーム		ARM	2
124	5110	60 465	ワツシヤ-		WASHER	2
125	5110	60 466	ケーフ`ル		CABLE	2
126	9716030014		ヒラサ`カ`ネ M3		PLAIN WASHER M3	2
127	9660030014		ナツト M3		HEXAGON NUT M3	4
128	9670045008		ソケットホルト M4X50		HEXAGON SOCKET BOLT M4X50	4
129	5110	60 611	プレート		PLATE	1
130	5110	60 623	カハ`-		COVER	1
131	5110	60 621	カハ`-		COVER	1
132	5110	60 622	ハ`ツテリ-ケース		BATTERY CASE	1
133	5110	60 624	カハ`-		COVER	1
134	5110	60 625	カハ`-		COVER	1
135	5110	60 626	フ`ラケット		BRACKET	1
136	5110	60 627	トレ-		TRAY	1
137	5110	60 631	カハ`-		COVER	1
138	5110	60 632	LEDランプ`		LED LAMP	1
139	9716080014		ヒラサ`カ`ネ M8		PLAIN WASHER M8	6
140	9660080014		ナツト M8		HEXAGON NUT M8	4
141	5110	60 633	アシ`ヤスタ-		ADJASTER	3
142	9652041008		トラスコネシ` M4X10		SMALL TRUSS SCREW M4X10	12
143	9652040508		トラスコネシ` M4X5		SMALL TRUSS SCREW M4X5	2
144	9670061201		ソケットホルト M6X12		HEXAGON SOCKET BOLT M6X12	5
146	9670051001		ソケットホルト M5X10		HEXAGON SOCKET BOLT M5X10	9
147	9642031014		ナハ`コネシ` M3X10		SMALL PAN-HEAD SCREW M3X10	2
148	9670040808		ソケットホルト M4X8		HEXAGON SOCKET BOLT M4X8	2
149	9710030008		ハ`ネサ`カ`ネ M3		SPRING WASHER M3	2
150	5110	60 561	フ`ラケット		BRACKET	1
151	5110	60 635	アシ`ヤスタ-		ADJASTER	1
152	5110	60 636	ハンチガイド`		PUNCH GUIDE	1
153	5110	60 219	ハ`ルトオサエ		PLATE	1
154	5342	60 641	ラハ`ル		LABEL	1

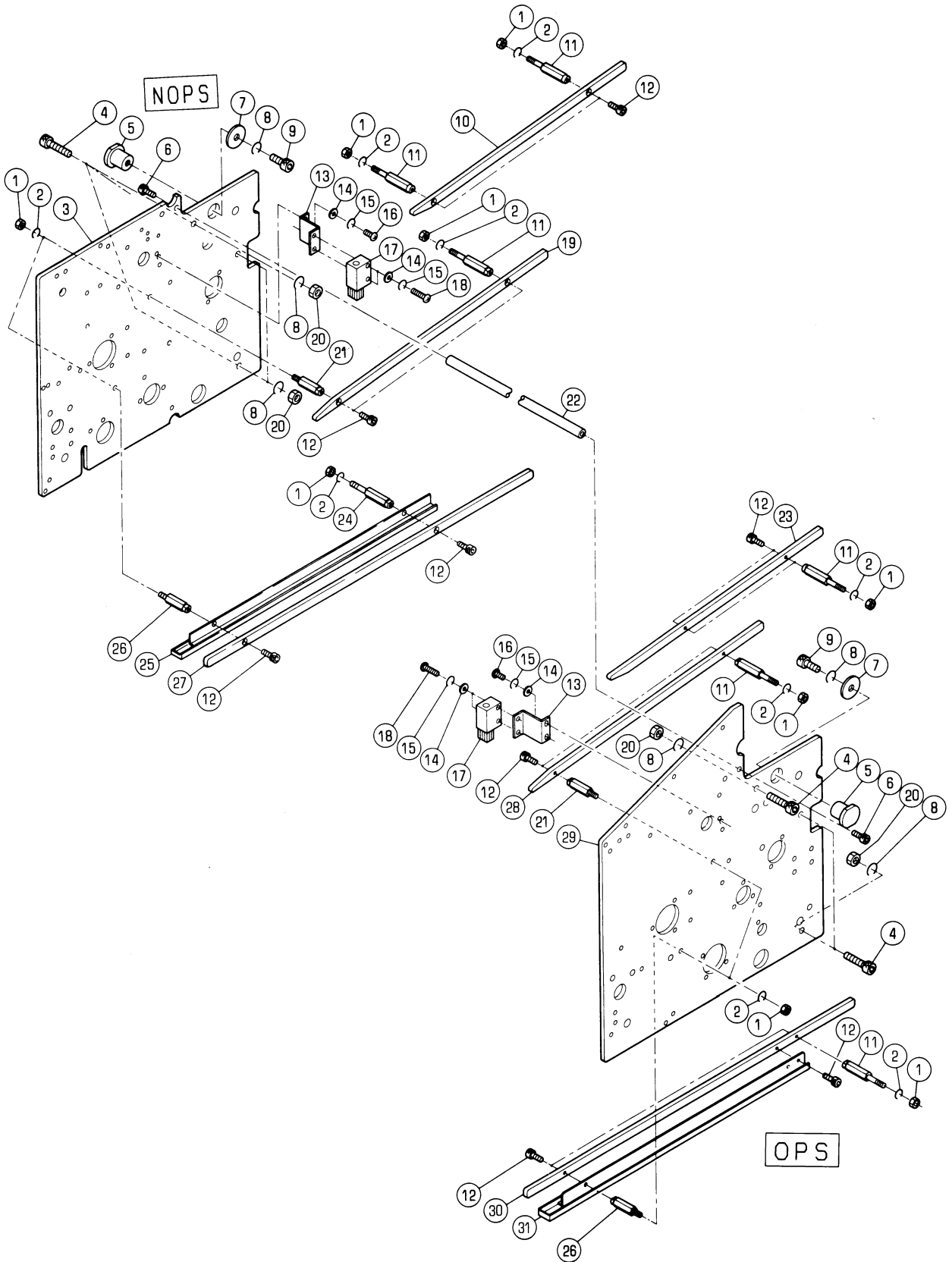

ハイジフレーム

セクション
SECTIONセクション番号
SECTION NUMBER

5342Z 860

DELIVERY FRAME

★マークの部品は単品ではお渡しできませんので、セット番号で注文してください。
When ordering items marked ★, indicate the set number because they are available only as a set.

No.	セット番号/ 部品番号	SET No. PART No.	部品名称/ 構成番号	COMPONENT PARTS	PART NAME No.	個数 Q'ty
1	9660060014		ナット M6		HEXAGON NUT M6	12
2	9710060008		ハネサカネ M6		SPRING WASHER M6	12
3	5344 86 212-3		フレーム		FRAME	1
4	9670083508		ソケットホルト M8X35		HEXAGON SOCKET BOLT M8X35	6
5	5290 86 413		フツシク		BUSHING	2
6	9670061208		ソケットホルト M6X12		HEXAGON SOCKET BOLT M6X12	2
7	5290 24 126		ワッシャー		WASHER	2
8	9710080008		ハネサカネ M8		SPRING WASHER M8	8
9	9670081608		ソケットホルト M8X16		HEXAGON SOCKET BOLT M8X16	2
10	5330 87 435-1		カイト		GUIDE	1
11	5340 87 421-1		スタット		STUD	7
12	9670041008		ソケットホルト M4X10		HEXAGON SOCKET BOLT M4X10	12
13	5341 87 462		ブラケット		BRACKET	2
14	9716050014		ヒラサカネ M5		PLAIN WASHER M5	8
15	9710050014		ハネサカネ M5		SPRING WASHER M5	8
16	9642051014		ナヘコネシ M5X10		SMALL PAN-HEAD SCREW M5X10	4
17	5340 87 461		ブラシ		BRUSH	2
18	9642052014		ナヘコネシ M5X20		SMALL PAN-HEAD SCREW M5X20	4
19	5344 87 425		カイト		GUIDE	1
20	9660080014		ナット M8		HEXAGON NUT M8	6
21	5290 87 421-1		スタット		STUD	2
22	5310 86 213		ステー		STAY	1
23	5330 87 436-1		カイト		GUIDE	1
24	5340 87 423-1		スタット		STUD	1
25	5290 87 441		アフラウケ		OIL RECEIVER	1
26	5290 87 422-1		スタット		STUD	2
27	5290 87 423-1		カイト		GUIDE	1
28	5344 87 424		カイト		GUIDE	1
29	5344 86 211-2		フレーム		FRAME	1
30	5310 87 423-2		カイト		GUIDE	1
31	5290 87 431-2		アフラウケ		OIL RECEIVER	1
32	9670040608		ソケットホルト M4X6		HEXAGON SOCKET BOLT M4X6	1

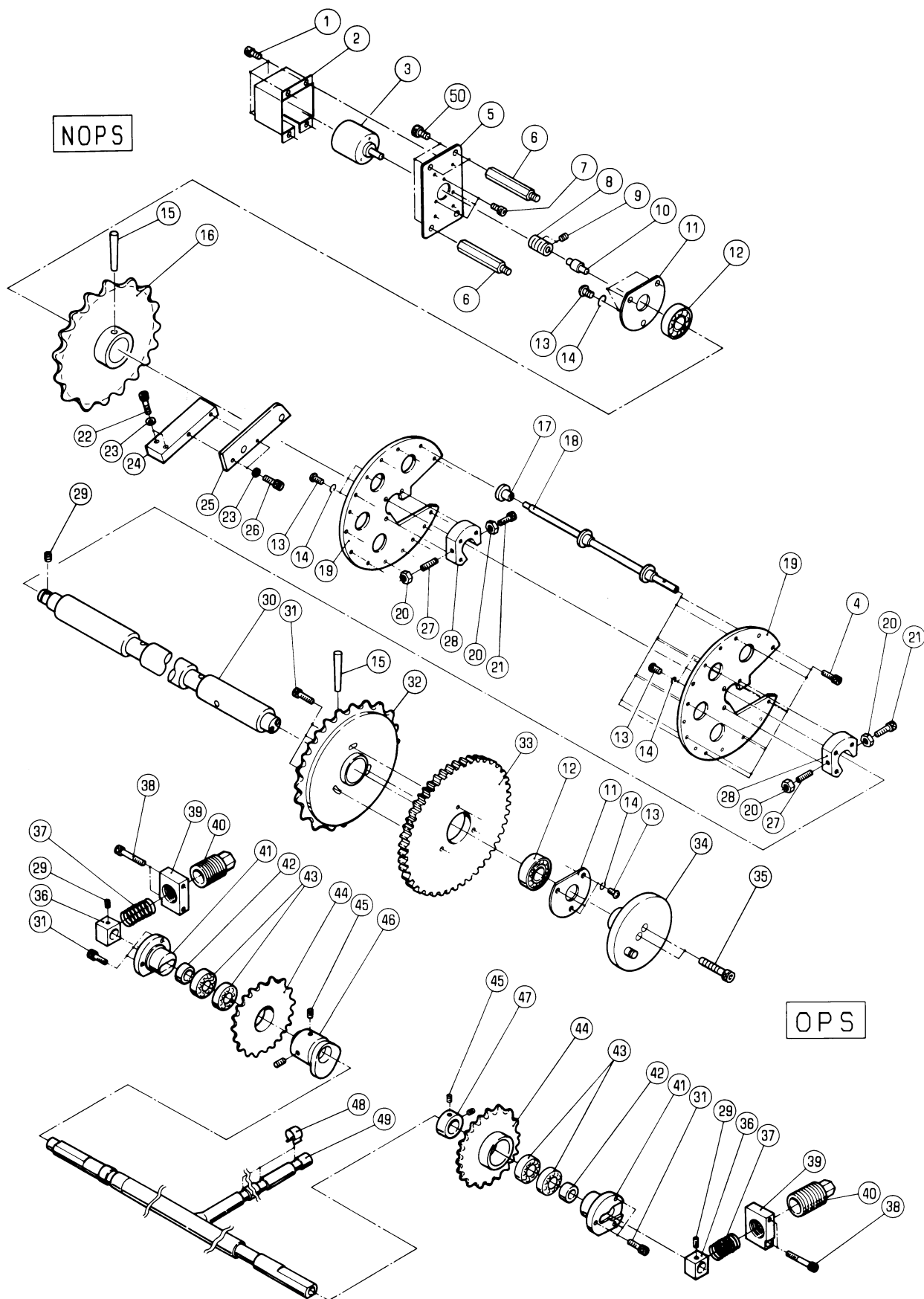

DRIVE SHAFT, DRIVEN SHAFT

★マークの部品は単品ではお渡しできませんので、セット番号で注文してください。
When ordering items marked ★, indicate the set number because they are available only as a set.

No.	セット番号/ 部品番号	SET No PART No	部品名称/ 構成番号	COMPONENT PARTS	PART NAME	個数 Qty.
	5300	87 213Z	スプロケット	ASSY	SPROCKET ASSY	2
			43,44			
	5310	87 150-1	ロータリガイド	ASSY	ROTARY GUIDE ASSY	1
			4,13,14,17-21,27,28			
	5344	87 110	CDドライブシャフト	ASSY	CD DRIVE SHAFT ASSY	1
			15,16,30,32			
1	9670040808		ソケットボルト	M4X8	HEXAGON SOCKET BOLT M4X8	4
2	5344 87 117		カバー		COVER	1
3	5344 61 661		エンコーダ		ENCODER	1
4	9670061008		ソケットボルト	M6X10	HEXAGON SOCKET BOLT M6X10	8
5	5344 87 116		ブラケット		BRACKET	1
6	5330 54 517		スタット		STUD	3
7	9670030808		ソケットボルト	M3X8	HEXAGON SOCKET BOLT M3X8	3
8	91925		カップリング	E69-C06B	COUPLING	1
9	9684030508		トメネジ	M3X5	SET SCREW M3X5	2
10	5344 87 115-1		エンコーダ	接続シャフト	ENCODER CONNECTION SHAFT	1
11	5321 87 215		カバー		COVER	2
12	90293		ボールベアリング	6204ZZ	BALL BEARING 6204ZZ	2
13	9642051014		ナベコネジ	M5X10	SMALL PAN-HEAD SCREW M5X10	12
14	9710050008		ハネサカネ	M5	SPRING WASHER M5	12
15	9411605000		テーパピン	6X50	TAPER PIN 6X50	2
16	5344 87 113		スプロケット		SPROCKET	1
17	5522 45 126		ガイドローラ		GUIDE ROLLER	24
18	5310 87 154		シャフト		SHAFT	8
19	5300 87 161-1		フレーム		FRAME	2
20	9660060014		ナット	M6	HEXAGON NUT M6	4
21	9670062008		ソケットボルト	M6X20	HEXAGON SOCKET BOLT M6X20	2
22	9670052008		ソケットボルト	M5X20	HEXAGON SOCKET BOLT M5X20	2
23	9716050014		ヒラサカネ	M5	PLAIN WASHER M5	4
24	5340 87 512		ブラケット		BRACKET	1
25	5344 87 511-1		カム		CAM	1
26	9670051608		ソケットボルト	M5X16	HEXAGON SOCKET BOLT M5X16	2
27	9686062008		トメネジ	M6X20	SET SCREW M6X20	2
28	5300 87 162		ホルダ		HOLDER	2
29	9684050508		トメネジ	M5X5	SET SCREW M5X5	3
30	5344 87 111		シャフト		SHAFT	1
31	9670061608		ソケットボルト	M6X16	HEXAGON SOCKET BOLT M6X16	9
32	5344 87 112		スプロケット		SPROCKET	1
33	5300 87 121-1		ギア		GEAR	1
34	5344 87 120-1		フランジ		FLANGE	1
35	9670064008		ソケットボルト	M6X40	HEXAGON SOCKET BOLT M6X40	2
36	5330 87 215		ブロック		BLOCK	2
37	5330 87 221		スプリング		SPRING	2
38	9670064508		ソケットボルト	M6X45	HEXAGON SOCKET BOLT M6X45	4
39	5330 87 216		ブラケット		BRACKET	2
40	5330 87 218		ホルダ		HOLDER	2
41	5340 87 214		ホルダ		HOLDER	2
42	5330 87 217		カラー		COLLAR	2
43	90315		ボールベアリング	6003ZZ	BALL BEARING 6003ZZ	4
44	5300 87 213		スプロケット		SPROCKET	2
45	9684060608		トメネジ	M6X6	SET SCREW M6X6	4
46	5344 87 522		デリバリーカム		DELIVERY CAM	1
47	5340 87 213		カラー		COLLAR	1
48	5640 48 107		ストッパ		STOPPER	7
49	5344 87 210		シャフト		SHAFT	1
50	9670061208		ソケットボルト	M6X12	HEXAGON SOCKET BOLT M6X12	3

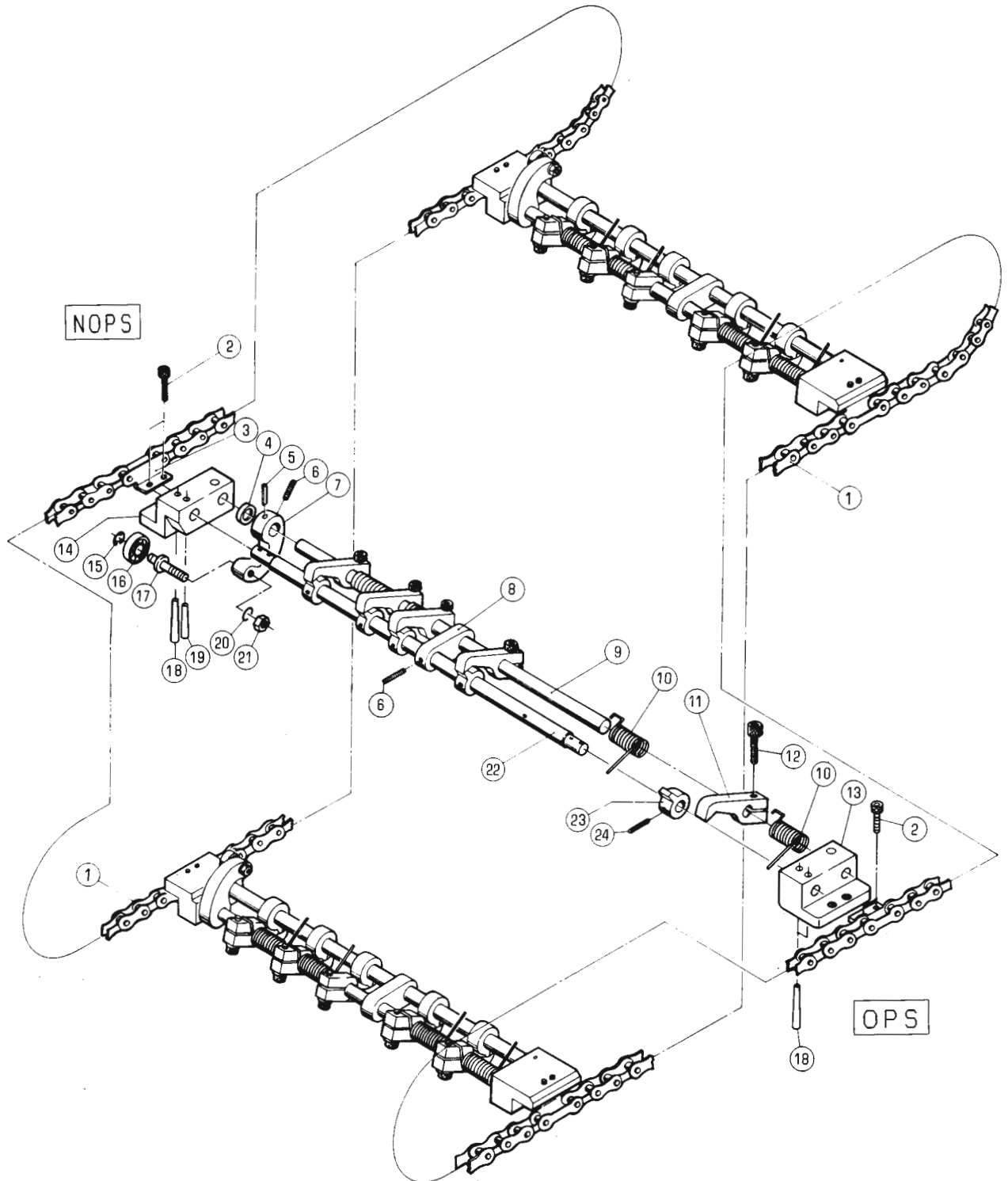

ハイジツメ

セクション
SECTIONセクション番号
SECTION NUMBER

5344Z 872

CHAIN DELIVERY GRIPPER

★マークの部品は単品ではお渡しできませんので、セット番号で注文してください。
When ordering items marked ★, indicate the set number because they are available only as a set.

No.	セット番号/ 部品番号	SET No. PART No.	部品名称/ 構成番号	COMPONENT PARTS	PART NAME No.	個数 Qty
	5310	87 302-1	グリップハ°-シャフト	ASSY	GRIPPER SHAFT ASSY	3
			5,7,9			
	5344	87 310	グリップハ°-	ASSY	GRIPPER ASSY	3
			4-24			
	5344	87 320	グリップハ°-ツメタ°イ	ASSY	GRIPPER BASE ASSY	3
			8,13,14,18,19,22-24			
	5344	87 330	ツメタ°イ	ASSY	GRIPPER BASE ASSY	3
			8,22-24			
	5344	87 410	チェーン	ASSY	CHAIN ASSY	2
			1,3			
1	5344	87 412	チェーン		CHAIN	6
2	9670051001		ソケットホルト	M5X10	HEXAGON SOCKET BOLT M5X10	12
3	90853		ジョイントリンク	RF2040(1")	JOINT LINK RF2040(1")	6
4	5290	87 315-1	スハ°-サ-		SPACER	3
5	9411302200		テーハ°-ピ°ン	3X22	TAPER PIN 3X22	3
6	9684050508		トメネシ°	M5X5	SET SCREW M5X5	6
7	5290	87 316-1	アーム		ARM	3
★	8	5290 87 322	ブラケット		BRACKET	3
9	5310	87 313-1	シャフト		SHAFT	3
10	5340	87 321-1	スプリング°		SPRING	12
11	5321	87 318-2	グリップハ°-		GRIPPER	15
12	9670061608		ソケットホルト	M6X16	HEXAGON SOCKET BOLT M6X16	15
13	5344	87 311	ブラケット		BRACKET	3
14	5344	87 312	ブラケット		BRACKET	3
15	9721040008		E-リング°	E-4	E-RING E-4	3
16	90203		ボール°アリング°	625ZZ	BALL BEARING 625ZZ	3
17	5290	87 317	ピ°ン		PIN	3
18	9411302500		テーハ°-ピ°ン	3X25	TAPER PIN 3X25	9
9	9411302000		テーハ°-ピ°ン	3X20	TAPER PIN 3X20	3
20	9710050008		ハ°ネサ°カ°ネ	M5	SPRING WASHER M5	3
21	9660050014		ナット	M5	HEXAGON NUT M5	3
★	22	5321 87 314-1	シャフト		SHAFT	3
★	23	5290 87 319-1	ブラケット		BRACKET	15
24	9410301808		スプリング°ピ°ン	3X18	SPRING PIN 3X18	15

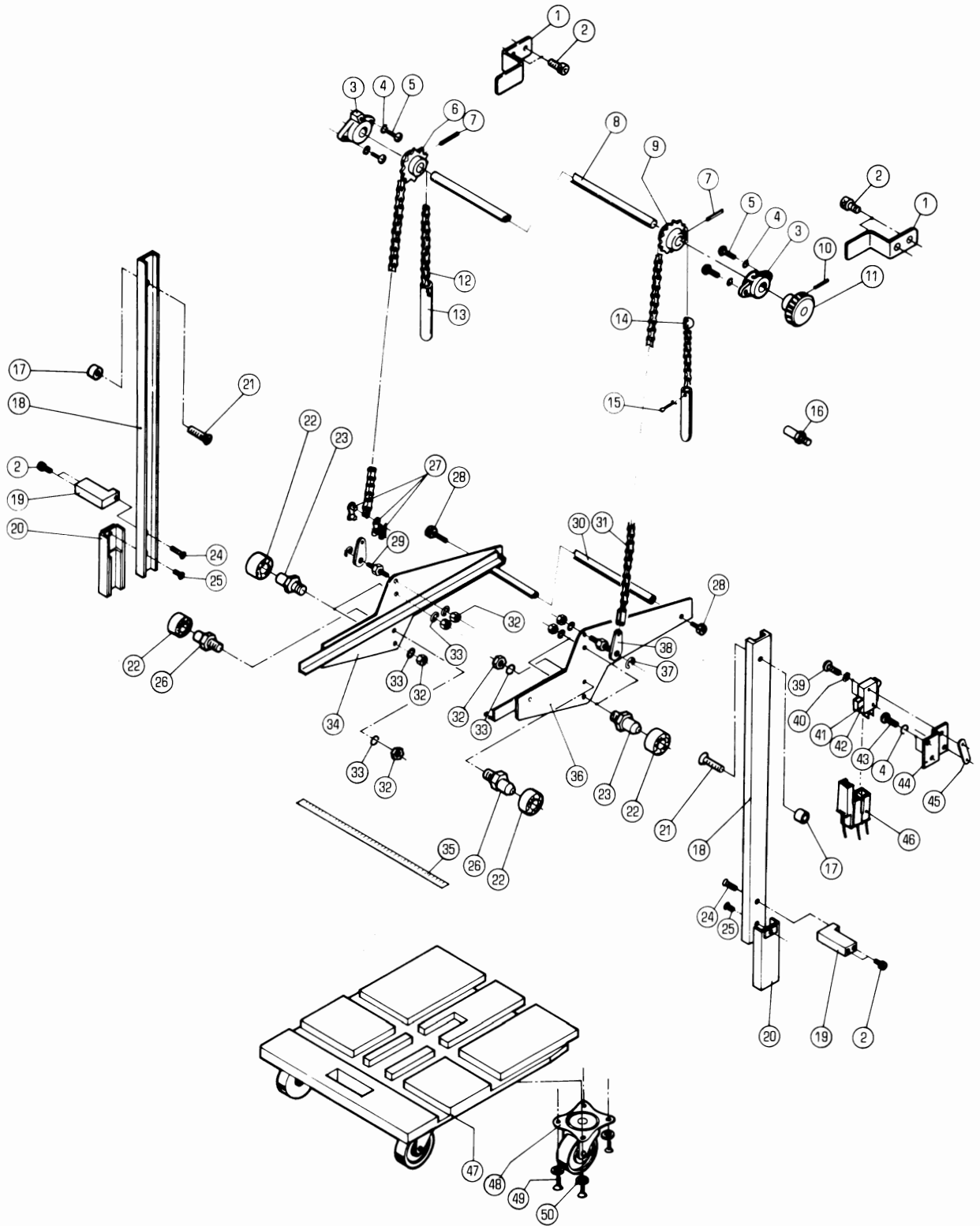

DELIVERY TABLE DOLLY

★マークの部品は単品ではお渡りできませんので、セット番号で注文してください。
When ordering items marked ★, indicate the set number because they are available only as a set.

No.	セット番号/ 部品番号	SET No. PART No.	部品名称/ 構成番号	COMPONENT PARTS	PART NAME	個数 Qty
	5340 88	240-1	ハイシテ-フル	ASSY	DELIVERY TABLE DOLLY ASSY	2
			35,47-50			
	5344 88	140	シャク	ASSY	SHAFT ASSY	1
			6-11			
1	5340 88	151	ガイド		GUIDE	2
2	9670051001		ソケットホルト	M5X10	HEXAGON SOCKET BOLT M5X10	8
3	5290 89	143	フツシユ		BUSHING	2
4	9710050014		ハネサカネ	M5	SPRING WASHER M5	6
5	9642051014		ナハコネシ	M5X10	SMALL PAN-HEAD SCREW M5X10	4
6	5290 37	712	スプロケット		SPROCKET	1
7	9410503008		スプリングピ	5X30	SPRING PIN 5X30	2
8	5344 88	141	シャフト		SHAFT	1
9	5290 37	713	スプロケット		SPROCKET	1
10	9410502508		スプリングピ	5X25	SPRING PIN 5X25	1
11	5290 88	144-1	ウォームホイ		WORM WHEEL	1
12	5344 88	152	チェーン	RS37-1 57P	CHAIN RS37-1 57P	1
13	5290 88	235	ウイト		WEIGHT	2
14	5310 88	146	プレート		PLATE	1
15	9414202514		ワリピ	2X25	SPLIT PIN 2X25	2
16	5290 32	117	ストッパ		STOPPER	1
17	5330 88	236-1	カラ		COLLAR	2
18	5340 88	234	レール		RAIL	2
19	5330 88	237-1	スタット		STUD	2
20	5290 88	250	レール		RAIL	2
21	9648052014		サコネシ	M5X20	SMALL FLUSH HEAD SCREW M5X20	2
22	90214		ボールベア	リング 6000ZZ	BALL BEARING 6000ZZ	6
23	5340 88	233-1	スタット		STUD	4
24	9648051614		サコネシ	M5X16	SMALL FLUSH HEAD SCREW M5X16	2
25	9648051014		サコネシ	M5X10	SMALL FLUSH HEAD SCREW M5X10	2
26	5340 88	232-1	スタット		STUD	2
27	90856		ジョイント	リング RS37-1 1/2"	JOINT LINK RS37-1(1/2")	3
28	9670081608		ソケットホル	ト M8X16	HEXAGON SOCKET BOLT M8X16	2
29	5290 88	231	スタット		STUD	2
30	5310 88	233	ステー		STAY	1
31	5344 88	150	チェーン		CHAIN	1
32	9662080014		ナット	M8	HEXAGON NUT M8	8
33	9710080008		ハネサカネ	M8	SPRING WASHER M8	8
34	5341 88	220-1	フレーム		FRAME	1
35	5310 44	314	スケール		SCALE	2
36	5341 88	210-1	フレーム		FRAME	1
37	9721070008		E-リング	E-7	E-RING E-7	2
38	5290 31	116	リンク		LINK	2
39	9642032014		ナハコネシ	M3X20	SMALL PAN-HEAD SCREW M3X20	2
40	90644		ハツキサカ	ネ A3	TOOTHED LOCK WASHER A3	2
41	97313		スイッチ	VX-5-1C22	SWITCH VX-5-1C22	1
42	97381		アクチュエ	ター VAM22	ACTUATOR VAM22	1
43	9642050814		ナハコネシ	M5X8	SMALL PAN-HEAD SCREW M5X8	2
44	5344 88	153	ブラケット		BRACKET	1
45	5300 21	424	プレート		PLATE	1
46	98501		カバー	360010-1	COVER 360010-1	1
47	5340 88	241-1	ハイシテ-フル		DELIVERY TABLE DOLLY	2
48	92312008		キャスター	LPK-75	CASTER LPK-75	8
49	90770		モクネシ	4.1X20	WOOD SCREW 4.1X20	32
50	9716060014		ヒラサカ	ネ M6	PLAIN WASHER M6	32

NOPS

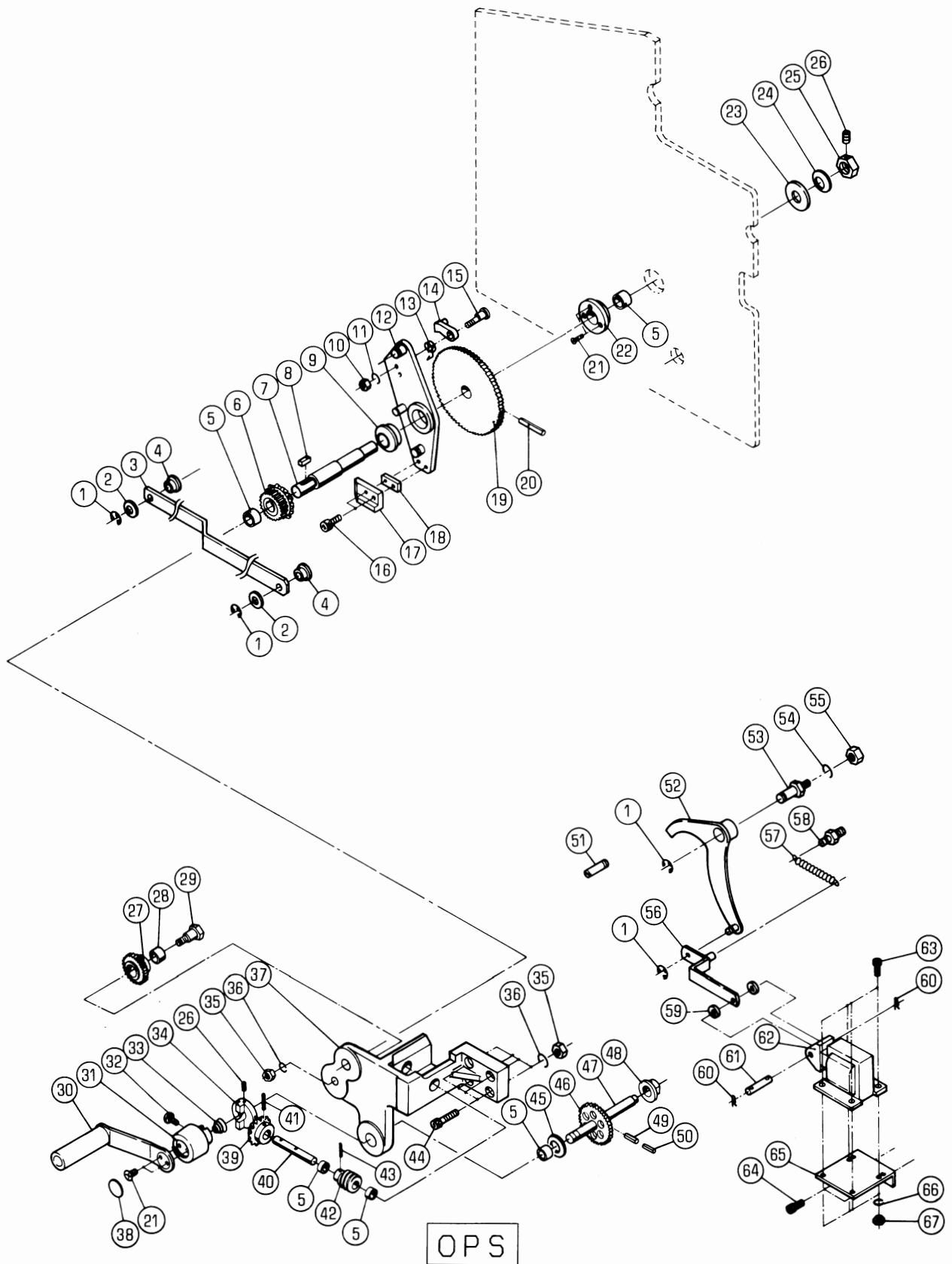

OPS

ダイヤケツトウ

セクション
SECTION

セクション番号
SECTION NUMBER

5342Z 890

DELIVERY LIFTING

★マークの部品は単品ではお渡しできませんので、セット番号で注文してください。
When ordering items marked ★, indicate the set number because they are available only as a set.

No.	セット番号/ 部品番号	SET No PART No	部品名称/ 構成番号	COMPONENT PARTS	PART NAME No	個数 Qty
	5290 88 111Z-1		フッラケツト	ASSY	BRACKET ASSY	1
			5,37			
	5290 88 112Z		ホルター	ASSY	HOLDER ASSY	1
			5,22			
	5290 88 190-2		ギア	ASSY	GEAR ASSY	1
			46,47,49,50			
	5290 88 194Z		ギア	ASSY	GEAR ASSY	1
			27,28			
	5310 88 160-1		ハンドル	ASSY(ダークグレー)	HANDLE ASSY(DARK GRAY)	1
			21,30,31,38			
	5341 88 140		シャフト	ASSY	SHAFT ASSY	1
			7,19,20			
	5344 88 110		リンク	ASSY	LINK ASSY	1
			3,4			
	5344 88 120-1		アーム	ASSY	ARM ASSY	1
			9,12			
1	9721070008		E-リング	E-7	E-RING E-7	4
2	5290 29 313		ワッシャー		WASHER	2
3	5344 88 111		リンク		LINK	1
4	5340 52 606		フッツシユ		BUSHING	2
5	90242		フッツシユ	MB1210DU	BUSHING MB1210DU	5
6	5290 88 180		ギア		GEAR	1
7	5341 88 113-1		シャフト		SHAFT	1
8	5290 88 183		キー		KEY	1
9	5341 88 131		フッツシユ		BUSHING	1
10	9660050014		ナット	M5	HEXAGON NUT M5	1
11	9710050008		ハネサカカネ	M5	SPRING WASHER M5	1
12	5344 88 130-1		アーム		ARM	1
13	5290 51 064		スプリング		SPRING	1
14	5290 51 070		オクリツメ		PAWL	1
15	5290 51 063-1		ピン		PIN	1
16	9670051608		ソケットホルト	M5X16	HEXAGON SOCKET BOLT M5X16	2
17	5341 88 132		スライドカム		SLIDE CAM	1
18	5344 88 132		スパーサー		SPACER	1
19	5290 88 115		ラチェットホイール		RATCHET WHEEL	1
20	9410402808		スプリングピン	4X28	SPRING PIN 4X28	1
21	9648051014		サラコネシ	M5X10	SMALL FLUSH HEAD SCREW M5X10	5
22	5290 88 112		ホルター		HOLDER	1
23	5341 88 134		ワッシャー		WASHER	1
24	90692		サラハネ	L10	FLUSH SPRING L10	1
25	5341 88 133		ロックナット		LOCK NUT	1
26	9684050508		トメネシ	M5X5	SET SCREW M5X5	2
27	5290 88 194		ギア		GEAR	1
28	5290 89 219		フッツシユ		BUSHING	1
29	5290 88 193		スタット		STUD	1
30	5310 37 820		ハンドル	(ダークグレー)	HANDLE(DARK GRAY)	1
31	5310 88 161-2		ハンドル	ボディ(ダークグレー)	HANDLE BODY(DARK GRAY)	1
32	9642061014		ナハコネシ	M6X10	SMALL PAN-HEAD SCREW M6X10	1
33	5290 37 814		スプリング		SPRING	1
34	5290 88 134		クラッチ		CLUTCH	1
35	9660060014		ナット	M6	HEXAGON NUT M6	5
36	9710060008		ハネサカカネ	M6	SPRING WASHER M6	5
37	5290 88 111-1		フッラケツト		BRACKET	1
38	5310 37 815-1		プレート	(ダークグレー)	PLATE(DARK GRAY)	1
39	5290 37 613		ギア		GEAR	1
40	5290 88 133		シャフト		SHAFT	1
41	9410302508		スプリングピン	3X25	SPRING PIN 3X25	1
42	5290 37 614		ギア		GEAR	1
43	9410302008		スプリングピン	3X20	SPRING PIN 3X20	1

ダイヤケクトウ

DELIVERY LIFTING

セクション
SECTION

セクション番号

SECTION NUMBER

5342Z 890

★マークの部品は単品ではお渡しできませんので、セット番号で注文してください。
When ordering items marked ★, indicate the set number because they are available only as a set.

No	セット番号/ 部品番号	SET No PART No	部品名称/ 構成番号	COMPONENT PARTS	PART NAME No	個数 Qty
44	9670062008		ソケットボルト M6X20		HEXAGON SOCKET BOLT M6X20	4
45	5290 29 311		ワッシャー		WASHER	1
46	5290 88 192-1		ギア		GEAR	
47	5290 88 191-2		シャフト		SHAFT	1
48	5290 82 162		フッシユ		BUSHING	1
49	9410402208		スプリングピン 4X22		SPRING PIN 4X22	1
50	9410252208		スプリングピン 2.5X22		SPRING PIN 2.5X22	1
51	5290 89 422		ネジ		SCREW	1
52	5327 44 210		レバー		LEVER	1
53	5327 44 231		スタット		STUD	1
54	9710080008		ハネサカネ M8		SPRING WASHER M8	1
55	9660080014		ナット M8		HEXAGON NUT M8	1
56	5327 44 220		リンク		LINK	1
57	5300 59 565-1		スプリング		SPRING	1
58	5290 36 351		ハネカケ		SPRING STUD	1
59	91710001		スペーサー		SPACER	2
60	90628		スナップピン SSP-4		SNAP PIN SSP-4	2
61	5300 33 561-2		ピン		PIN	1
62	97630		ソレノイド AS-05N AC115V		SOLENOID AS-05N 115V	1
63	9670041008		ソケットボルト M4X10		HEXAGON SOCKET BOLT M4X10	4
64	9670061208		ソケットボルト M6X12		HEXAGON SOCKET BOLT M6X12	3
65	5330 57 151		ブラケット		BRACKET	1
66	9710040008		ハネサカネ M4		SPRING WASHER M4	4
67	9660040014		ナット M4		HEXAGON NUT M4	4

NOPS

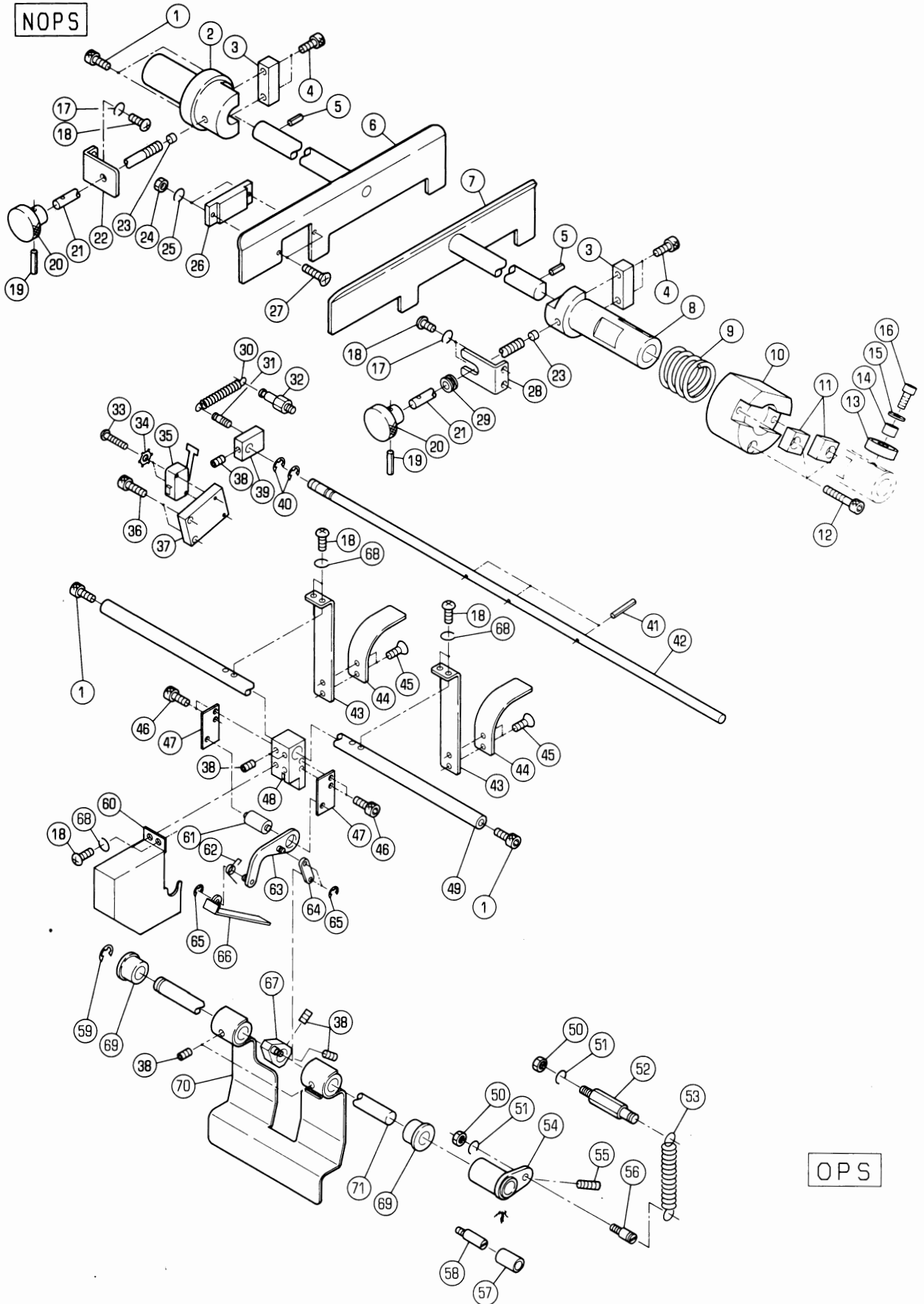

OPS

サイト"カ"イト"

セクション
SECTION

セクション番号
SECTION NUMBER

53422 892

SIDE GUIDE

★マークの部品は単品ではお渡してきませんので、セット番号で注文してください。
When ordering items marked ★, indicate the set number because they are available only as a set.

No.	セット番号/ 部品番号	SET No PART No	部品名称/ 構成番号	COMPONENT PARTS	PART NAME No	個数 Q'ty
	5332 89 270		クランプホルト ASSY		CLAMP BOLT ASSY	2
			19-21			
1	9670061208		ソケットホルト M6X12		HEXAGON SOCKET BOLT M6X12	4
2	5341 89 227		ブラケット		BRACKET	1
3	5341 89 225		ブロック		BLOCK	2
4	9670051001		ソケットホルト M5X10		HEXAGON SOCKET BOLT M5X10	4
5	9410400808		スプリングピン 4X8		SPRING PIN 4X8	2
6	5341 89 240-2		サイト"カ"イト" ASSY		SIDE GUIDE ASSY	1
7	5341 89 230-1		カ"イト"		GUIDE	1
8	5344 89 222		ブラケット		BRACKET	1
9	5332 89 226		オサエハネ		SPRING	1
10	5341 89 221		ブッシュ		BUSHING	1
11	5341 89 223		スピル		SPILL	2
12	9670064008		ソケットホルト M6X40		HEXAGON SOCKET BOLT M6X40	3
13	90214		ボールベアリング 6000ZZ		BALL BEARING 6000ZZ	1
14	5341 89 224		スペーサー		SPACER	1
15	9716060014		ヒラサ"カ"ネ M6		PLAIN WASHER M6	1
16	9670061408		ソケットホルト M6X14		HEXAGON SOCKET BOLT M6X14	1
17	9710050008		ハネサ"カ"ネ M5		SPRING WASHER M5	4
18	9642051014		ナ"コネジ" M5X10		SMALL PAN-HEAD SCREW M5X10	10
19	9410201608		スプリングピン 2X16		SPRING PIN 2X16	2
20	5341 89 272		ツマミ		KNOB	2
21	5332 89 271		クランプホルト		CLAMP BOLT	2
22	5341 89 252		カ"イト"		GUIDE	1
23	5430 35 314		スペーサー		SPACER	2
24	9660030014		ナット M3		HEXAGON NUT M3	2
25	9710030008		ハネサ"カ"ネ M3		SPRING WASHER M3	2
26	96613-1		スイッチ E2K-F7MC1-10		SWITCH E2K-F7MC1-10	1
27	9648031514		サラコネジ" M3X15		SMALL FLUSH HEAD SCREW M3X15	2
28	5341 89 251-2		カ"イト"		GUIDE	1
29	5341 89 253		ホルダー		HOLDER	1
30	5310 59 563		スプリング		SPRING	1
31	5290 51 732		ハネカケ		SPRING STUD	1
32	5300 54 161-1		ハネカケ		SPRING STUD	1
33	9642031614		ナ"コネジ" M3X16		SMALL PAN-HEAD SCREW M3X16	2
34	90644		ハツキサ"カ"ネ A3		TOOTHED LOCK WASHER A3	2
35	98304004		マイクロスイッチ VX-5247-1A2		MICRO SWITCH VX-5247-1A2	1
36	9670051608		ソケットホルト M5X16		HEXAGON SOCKET BOLT M5X16	2
37	5341 89 422		ブラケット		BRACKET	1
38	9684050508		トメネジ" M5X5		SET SCREW M5X5	7
39	5344 89 422		ブロック		BLOCK	1
40	90601		CE-リング" CE-8		CE-RING CE-8	2
41	9410302608		スプリングピン 3X26		SPRING PIN 3X26	3
42	5340 89 421		フィーラーハ"		FEELER BAR	1
43	5344 89 412		カ"イト"		GUIDE	2
44	5344 89 413		カ"イト"		GUIDE	2
45	9648040614		サラコネジ" M4X6		SMALL FLUSH HEAD SCREW M4X6	4
46	9670040808		ソケットホルト M4X8		HEXAGON SOCKET BOLT M4X8	4
47	5332 89 377		プレート		PLATE	2
48	5332 89 351		ブラケット		BRACKET	1
49	5340 89 411		ステー		STAY	1
50	9660060014		ナット M6		HEXAGON NUT M6	2
51	9710060008		ハネサ"カ"ネ M6		SPRING WASHER M6	2
52	5290 89 324		ハネカケ		SPRING STUD	1
53	5640 29 126		スプリング		SPRING	1
54	5290 89 323-3		ボス		BOSS	1
55	9684062008		トメネジ" M6X20		SET SCREW M6X20	1
56	5290 33 122		ハネカケ		SPRING STUD	1
57	5342 75 422		チューブ		TUBE	2

サイト"カ"イト"

SIDE GUIDE

セクション
SECTION

セクション番号
SECTION NUMBER

5342Z 892

★マークの部品は単品ではお渡しできませんので、セット番号で注文してください。
When ordering items marked ★, indicate the set number because they are available only as a set.

No.	セット番号/ 部品番号	SET No. PART No.	部品名称/ 構成番号	COMPONENT PARTS	PART NAME	個数 Q'ty
58	5300	75 112	ピン		PIN	2
59	9721100008		E-リング"	E-10	E-RING E-10	1
60	5330	89 375-1	カバー		COVER	
61	5332	89 378	ピン		PIN	1
62	5330	89 376-1	スプリング"		SPRING	1
63	5330	89 370	リンク		LINK	1
64	5330	89 373	リンク		LINK	1
65	9721030008		E-リング"	E-3	E-RING E-3	3
66	5330	89 374	ストッパ"		STOPPER	1
67	5330	89 360	アーム		ARM	1
68	9710050014		ハネサ"カ"ネ M5		SPRING WASHER M5	6
69	5290	29 115	ブッシュ		BUSHING	2
70	5344	89 380-2	フロントカ"イト"		FRONT GUIDE	1
71	5310	89 311	シャフト		SHAFT	1

ハツカイト
BACK GUIDE

セクション
SECTION

セクション番号
SECTION NUMBER

5342Z 895

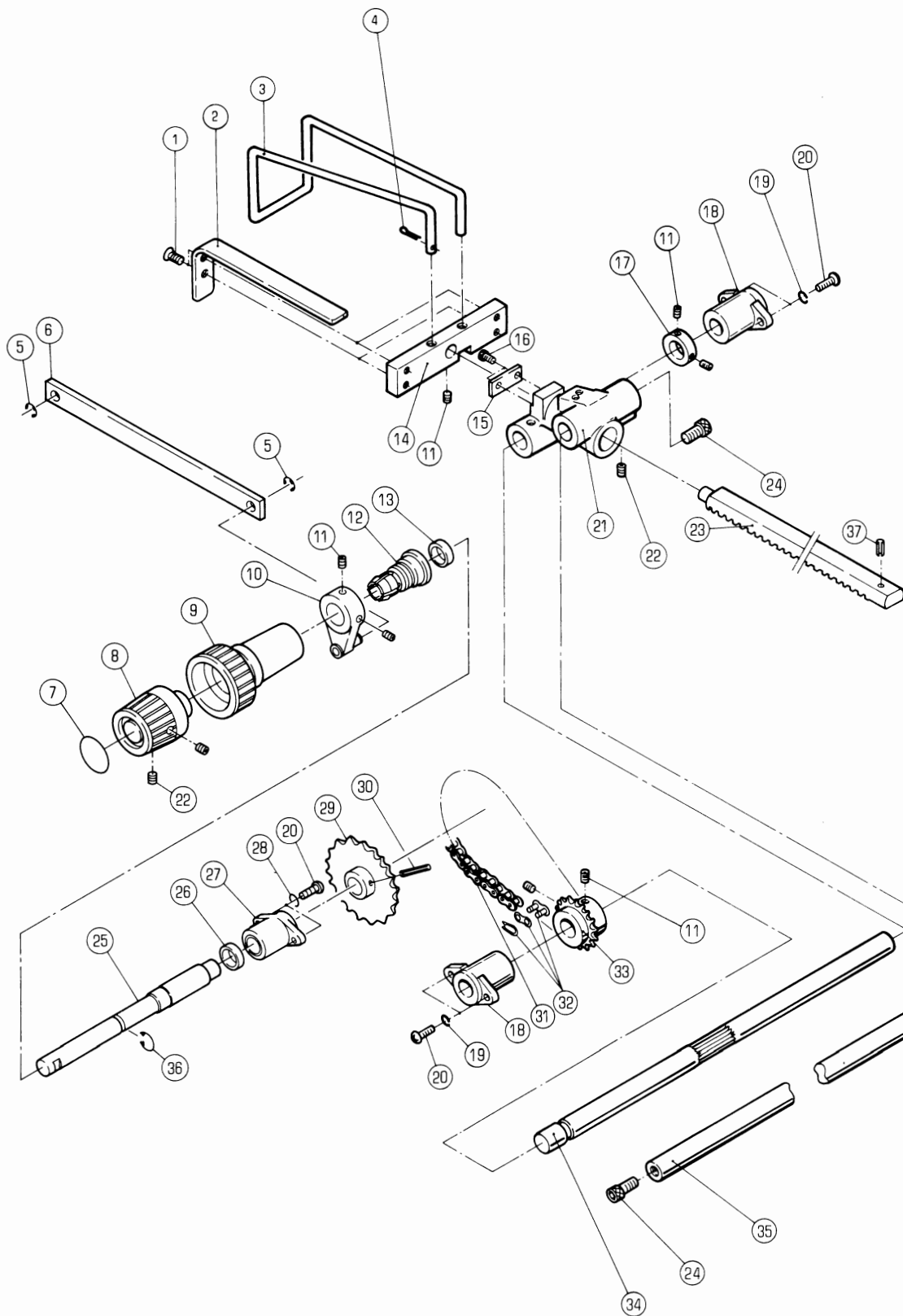

★マークの部品は単品ではお渡しできませんので、セット番号で注文してください。
When ordering items marked ★, indicate the set number because they are available only as a set.

No.	セット番号/ 部品番号	SET No. PART No.	部品名称/ 構成番号	COMPONENT PARTS	PART NAME No.	個数 Qty
	5330 89	130-1	ハンドルシャフト	ASSY	HANDLE SHAFT ASSY	1
			25,26,29,30			
1	9648051014		サラコネシ	M5X10	SMALL FLUSH HEAD SCREW M5X10	4
2	5340 89	146	ハツカイト		BACK GUIDE	2
3	5340 89	147-1	ハツカイト		BACK GUIDE	1
4	90630		スナツフ	SSP-8	SNAP PIN SSP-8	1
5	9721070008		E-リング	E-7	E-RING E-7	2
6	5341 89	111	リンク		LINK	1
7	5342 74	216	ラベル		LABEL	1
8	5310 89	134-2	ツマミ	(ダークグレー)	KNOB(DARK GRAY)	1
9	5310 89	133-3	ツマミ	(ダークグレー)	KNOB(DARK GRAY)	1
10	5290 89	120	レバー		LEVER	1
11	9684050508		トメネシ	M5X5	SET SCREW M5X5	7
12	5290 89	148	カラ		COLLAR	1
13	5330 89	153	スパーサー		SPACER	1
14	5340 89	145	ブラケット		BRACKET	1
15	5341 89	138-1	プレート		PLATE	1
16	9670051001		ソケットホルト	M5X10	HEXAGON SOCKET BOLT M5X10	2
17	5290 29	314	トメカラ		LOCK COLLAR	1
18	5290 29	210	ブッシュ		BUSHING	2
19	9710050008		ハネサカネ	M5	SPRING WASHER M5	4
20	9642051614		ナハコネシ	M5X16	SMALL PAN-HEAD SCREW M5X16	6
21	5341 89	139-1	ラックホルダー		RACK HOLDER	1
22	9684060608		トメネシ	M6X6	SET SCREW M6X6	3
23	5290 89	144-3	ラック		RACK	1
24	9670081608		ソケットホルト	M8X16	HEXAGON SOCKET BOLT M8X16	2
25	5330 89	131-1	シャフト		SHAFT	1
26	5290 89	129	カラ		COLLAR	1
27	5290 89	112	ブッシュ		BUSHING	1
28	9710050014		ハネサカネ	M5	SPRING WASHER M5	2
29	5290 89	135	スプロケット		SPROCKET	1
30	9410403208		スプリングピン	4X32	SPRING PIN 4X32	1
31	90848		チェーン	RS35-1 47P	CHAIN RS35-1 47P	1
32	90854		ジョイントリンク	RS35-1 3/8"	JOINT LINK RS35-1(3/8")	1
33	5290 89	142	スプロケット		SPROCKET	1
34	5330 89	141	シャフト		SHAFT	1
35	5310 29	232	ステー		STAY	1
36	90603		CE-リング	CE-12	CE-RING CE-12	1
37	9410401008		スプリングピン	4X10	SPRING PIN 4X10	1

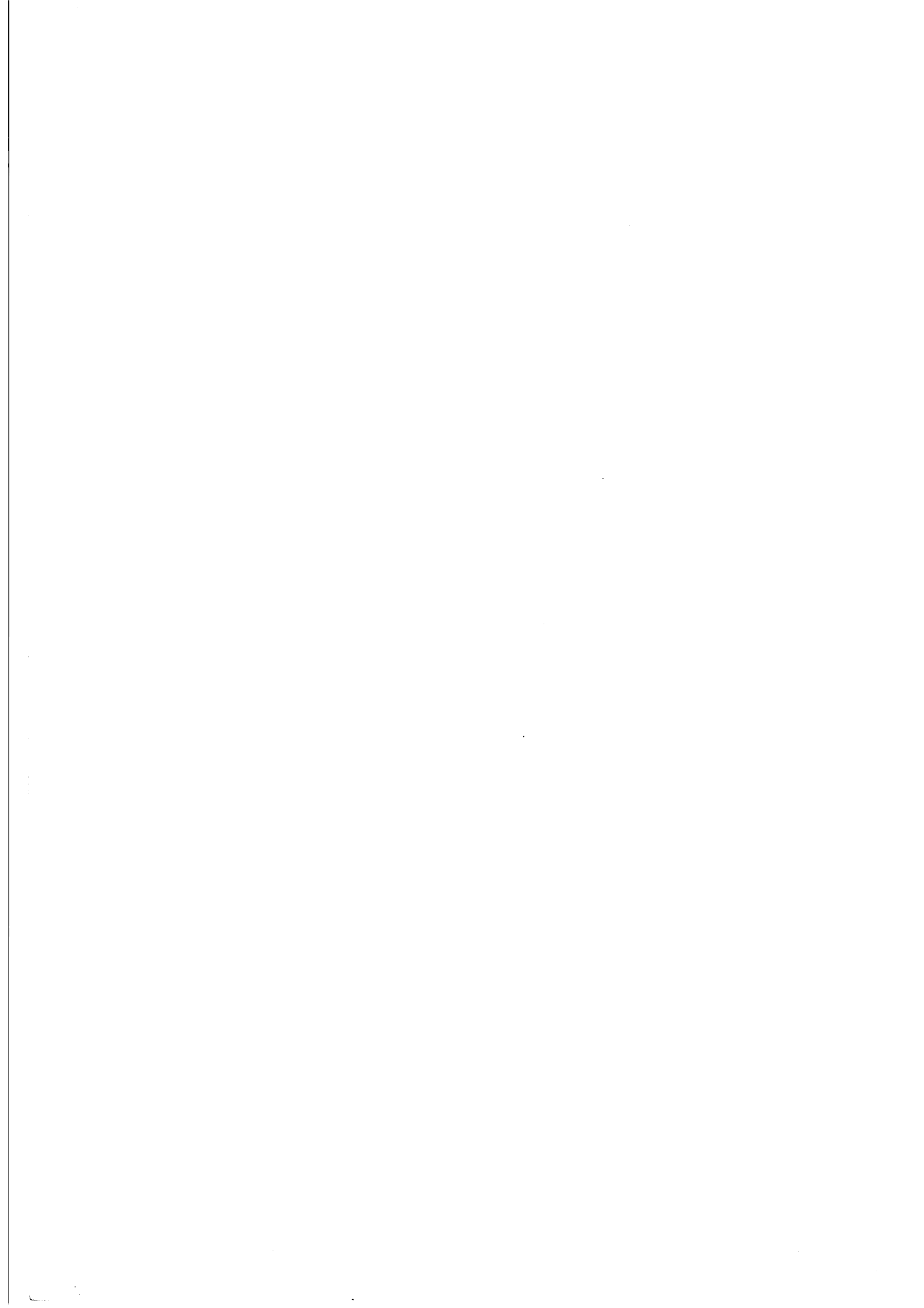

部品番号索引

PART NUMBER INDEX



部 品 番 号 索 引
PART NUMBER INDEX

部 品 番 号 P A R T №	セクション番号 SECTION №	No.
NBH -624S	53422 355	155
5110 10 010-4	54862 830	
5110 10 100-4	54862 830	
5110 10 110	54862 830	14
5110 10 121	54862 830	7
5110 10 122	54862 830	26
5110 10 123	54862 830	38
5110 10 130	54862 830	39
5110 10 141	54862 830	12
5110 10 142-1	54862 830	31
5110 10 143-2	54862 830	23
5110 10 171	54862 830	25
5110 10 180-1	54862 830	
5110 10 190-1	54862 830	
5110 20 110-1	54862 830	
5110 20 111	54862 830	4
5110 20 112	54862 830	6
5110 20 113-1	54862 830	24
5110 20 114-1	54862 830	18
5110 20 115	54862 830	17
5110 20 116-2	54862 830	19
5110 20 117	54862 830	29
5110 20 118-3	54862 830	20
5110 20 119	54862 830	5
5110 20 121	54862 830	3
5110 20 131-1	54862 830	1
5110 20 132-1	54862 830	8
5110 20 140	54862 830	45
5110 20 150	54862 830	41
5110 20 160	54862 830	42
5110 20 170	54862 830	43
5110 20 180	54862 830	44
5110 20 190	54862 830	46
5110 60 211	53422 840	1
5110 60 212	53422 840	5
5110 60 213	53422 840	6
5110 60 214	53422 840	7
5110 60 215	53422 840	9
5110 60 216	53422 840	16
5110 60 217	53422 840	18
5110 60 218	53422 840	19
5110 60 219	53422 840	153
5110 60 220	53422 840	
5110 60 221	53422 840	13
5110 60 223	53422 840	11
5110 60 224	53422 840	14
5110 60 230	53422 840	
5110 60 231	53422 840	26
5110 60 232	53422 840	27
5110 60 233	53422 840	20
5110 60 234	53422 840	23
5110 60 235	53422 840	22
5110 60 237	53422 840	25
5110 60 238	53422 840	28
5110 60 311	53422 840	31
5110 60 312	53422 840	35
5110 60 313	53422 840	36
5110 60 314	53422 840	37
5110 60 315	53422 840	38
5110 60 316	53422 840	39
5110 60 317	53422 840	41
5110 60 318	53422 840	42

部 品 番 号 P A R T №	セクション番号 SECTION №	No.
5110 60 319	53422 840	34
5110 60 320	53422 840	
5110 60 321	53422 840	43
5110 60 323	53422 840	45
5110 60 324	53422 840	46
5110 60 325	53422 840	47
5110 60 330	53422 840	
5110 60 331	53422 840	51
5110 60 332	53422 840	48
5110 60 333	53422 840	50
5110 60 410	53422 840	
5110 60 411	53422 840	56
5110 60 412	53422 840	58
5110 60 413	53422 840	59
5110 60 414	53422 840	61
5110 60 415	53422 840	62
5110 60 416	53422 840	63
5110 60 420	53422 840	
5110 60 421	53422 840	64
5110 60 422	53422 840	65
5110 60 423	53422 840	66
5110 60 424	53422 840	67
5110 60 425	53422 840	68
5110 60 426	53422 840	69
5110 60 427	53422 840	71
5110 60 428	53422 840	74
5110 60 429	53422 840	75
5110 60 431	53422 840	76
5110 60 451	53422 840	77
5110 60 452	53422 840	78
5110 60 453	53422 840	80
5110 60 454	53422 840	82
5110 60 455	53422 840	83
5110 60 456	53422 840	84
5110 60 457	53422 840	85
5110 60 460	53422 840	
5110 60 461	53422 840	122
5110 60 462	53422 840	123
5110 60 463	53422 840	120
5110 60 464	53422 840	121
5110 60 465	53422 840	124
5110 60 466	53422 840	125
5110 60 511	53422 840	86
5110 60 512	53422 840	87
5110 60 513	53422 840	89
5110 60 514	53422 840	90
5110 60 515	53422 840	91
5110 60 516	53422 840	93
5110 60 517	53422 840	95
5110 60 521	53422 840	103
5110 60 522	53422 840	99
5110 60 523	53422 840	100
5110 60 524	53422 840	101
5110 60 525	53422 840	102
5110 60 526	53422 840	98
5110 60 531	53422 840	104
5110 60 532	53422 840	105
5110 60 540	53422 840	
5110 60 541	53422 840	107
5110 60 543	53422 840	109
5110 60 544	53422 840	111
5110 60 546	53422 840	114

部 品 番 号 索 引

P A R T N U M B E R I N D E X

部 品 番 号 P A R T №	セクション番号 SECTION №	No.
5110 60 547	5342Z 840	115
5110 60 548	5342Z 840	116
5110 60 550	5342Z 840	
5110 60 551	5342Z 840	108
5110 60 561	5342Z 840	150
5110 60 611	5342Z 840	129
5110 60 620	5342Z 840	
5110 60 621	5342Z 840	131
5110 60 622	5342Z 840	132
5110 60 623	5342Z 840	130
5110 60 624	5342Z 840	133
5110 60 625	5342Z 840	134
5110 60 626	5342Z 840	135
5110 60 627	5342Z 840	136
5110 60 631	5342Z 840	137
5110 60 632	5342Z 840	138
5110 60 633	5342Z 840	141
5110 60 635	5342Z 840	151
5110 60 636	5342Z 840	152
5290 14 120	5342Z 110	25
5290 16 200-4	5342Z 170	
5290 16 212	5342Z 170	22
5290 16 215-1	5342Z 170	38
5290 16 226	5342Z 170	48
5290 16 311	5342Z 170	29
5290 16 312	5342Z 170	23
5290 16 313	5342Z 170	26
5290 16 314	5342Z 170	24
5290 16 315	5342Z 170	27
5290 16 316	5342Z 170	25
5290 16 411	5342Z 170	34
5290 16 412-1	5342Z 170	16
5290 16 413	5342Z 170	20
5290 16 414	5342Z 170	19
5290 16 416	5342Z 170	71
5290 16 417	5342Z 170	36
5290 16 418	5342Z 170	35
5290 16 419	5342Z 170	72
5290 17 111	5342Z 170	61
5290 17 113	5342Z 170	56
5290 17 113	5344Z 320	79
5290 17 115	5342Z 170	53
5290 17 115	5344Z 320	81
5290 17 119	5342Z 170	62
5290 17 120	5342Z 170	3
5290 17 127	5344Z 320	89
5290 21 123	5344Z 330	39
5290 21 142	5342Z 220	4
5290 21 142	5344Z 210	108
5290 21 161	5342Z 220	75
5290 21 161	5342Z 360	62
5290 21 161	5344Z 210	36
5290 21 161	5344Z 330	44
5290 21 162	5342Z 511	74
5290 21 164	5342Z 360	77
5290 21 164	5344Z 370	61
5290 21 212	5342Z 511	66
5290 21 521	5342Z 511	69
5290 21 521	5344Z 350	73
5290 21 521	5344Z 380	43
5290 21 612	5342Z 220	95
5290 21 612	5344Z 210	28

部 品 番 号 P A R T №	セクション番号 SECTION №	No.
5290 21 612	5344Z 370	10
5290 21 641	5342Z 355	126
5290 21 641	5344Z 330	63
5290 21 641	5344Z 370	44
5290 21 643	5344Z 330	62
5290 23 112	5342Z 240	94
5290 23 112	5342Z 245	87
5290 23 112	5342Z 365	62
5290 23 113	5340Z 260	38
5290 23 113	5342Z 250	22
5290 23 113	5342Z 521	27
5290 23 113	5342Z 530	3
5290 23 115	5342Z 540	95
5290 24 126	5342Z 860	7
5290 24 127	5342Z 240	95
5290 24 127	5342Z 245	88
5290 24 127	5342Z 365	44
5290 24 127	5342Z 540	83
5290 24 251	5342Z 240	16
5290 24 251	5342Z 245	12
5290 24 252	5342Z 240	5
5290 24 252	5342Z 245	41
5290 24 253	5342Z 240	40
5290 24 253	5342Z 245	1
5290 24 275	5342Z 240	67
5290 24 275	5342Z 360	88
5290 24 275	5342Z 360	88
5290 24 275	5342Z 513	23
5290 25 113	5342Z 250	9
5290 25 114	5340Z 260	26
5290 25 114	5342Z 250	2
5290 25 115	5340Z 260	20
5290 25 512	5342Z 750	39
5290 26 112	5342Z 535	5
5290 26 112	5344Z 370	31
5290 26 124	5342Z 365	65
5290 26 213	5340Z 260	31
5290 26 222	5340Z 260	15
5290 29 115	5342Z 892	69
5290 29 210	5342Z 895	18
5290 29 210	5344Z 330	32
5290 29 210	5344Z 370	20
5290 29 220-1	5342Z 511	94
5290 29 222-1	5342Z 511	107
5290 29 311	5342Z 230	7
5290 29 311	5342Z 360	42
5290 29 311	5342Z 365	18
5290 29 311	5342Z 890	45
5290 29 311	5344Z 380	44
5290 29 312	5340Z 260	43
5290 29 312	5340Z 310	7
5290 29 312	5342Z 355	62
5290 29 312	5342Z 511	19
5290 29 312	5344Z 330	40
5290 29 312	5344Z 380	21
5290 29 313	5342Z 240	17
5290 29 313	5342Z 245	13
5290 29 313	5342Z 360	59
5290 29 313	5342Z 513	30
5290 29 313	5342Z 521	32
5290 29 313	5342Z 535	15
5290 29 313	5342Z 755	21

部 品 番 号 索 引
PART NUMBER INDEX

部 品 番 号 P A R T No	セクション番号 SECTION No	No.
5290 29 313	53422 890	2
5290 29 313	53442 330	59
5290 29 313	53442 370	37
5290 29 313	53442 380	15
5290 29 314	53422 360	16
5290 29 314	53422 895	17
5290 29 314	53442 330	19
5290 29 315	53422 365	13
5290 29 315	53422 512	33
5290 29 315	53422 535	19
5290 29 411	53422 230	35
5290 29 411	53422 365	26
5290 29 412	53422 220	72
5290 29 412	53422 230	34
5290 29 412	53422 365	27
5290 29 412	53422 530	28
5290 29 412	53442 210	68
5290 31 116	53422 880	38
5290 31 122	53402 310	26
5290 31 122	53402 312	12
5290 31 151-1	53422 650	4
5290 31 152-1	53422 650	3
5290 31 153-1	53422 650	2
5290 31 214	53422 355	133
5290 31 214	53422 360	57
5290 32 112	53442 320	42
5290 32 113	53442 320	51
5290 32 114	53442 320	55
5290 32 115	53442 320	43
5290 32 117	53422 880	16
5290 32 117	53442 320	50
5290 32 121	53422 828	34
5290 32 121	53442 320	54
5290 32 122	53442 320	53
5290 32 123-1	53442 320	47
5290 32 125	53442 320	46
5290 32 126	53442 320	45
5290 32 141	53422 355	16
5290 32 141	53442 320	48
5290 32 211-2	53442 320	49
5290 32 212-3	53442 320	62
5290 32 213	53442 320	66
5290 32 214	53442 320	67
5290 32 216	53442 320	65
5290 32 217	53442 320	91
5290 32 420-3	53442 320	
5290 32 422-1	53442 320	93
5290 32 426	53442 320	94
5290 32 429-1	53442 320	4
5290 32 430-3	53442 320	
5290 32 432-1	53442 320	95
5290 32 439-1	53442 320	7
5290 32 440-2	53442 320	6
5290 32 451-1	53442 320	3
5290 32 452	53422 355	116
5290 32 452	53442 320	103
5290 32 452	53442 350	67
5290 32 454	53442 380	1
5290 32 533-3	53442 320	8
5290 33 122	53422 892	56
5290 33 141	53442 330	65
5290 33 142-1	53442 330	12

部 品 番 号 P A R T No	セクション番号 SECTION No	No.
5290 33 142-1	53442 370	71
5290 33 143	53422 521	14
5290 33 213-1	53442 330	28
5290 33 213Z-1	53442 330	
5290 33 214	53422 520	54
5290 33 214	53422 540	88
5290 33 214	53442 330	20
5290 33 215-1	53442 330	31
5290 33 215Z-1	53442 330	
5290 33 230-2	53442 330	17
5290 33 314	53442 330	29
5290 33 431	53422 521	7
5290 33 431	53442 330	13
5290 33 451-1	53422 220	3
5290 33 451-1	53422 360	61
5290 33 451-1	53442 210	35
5290 33 454	53422 220	5
5290 33 454	53442 210	107
5290 33 454	53442 380	62
5290 33 455	53442 330	8
5290 33 511	53442 380	51
5290 33 512	53442 380	49
5290 33 515	53442 380	50
5290 33 534	53442 370	25
5290 34 130	53442 330	49
5290 34 141-1	53442 330	50
5290 34 142	53442 330	36
5290 34 151	53442 330	46
5290 34 152-1	53422 170	9
5290 34 152-1	53442 330	67
5290 35 113	53442 380	38
5290 35 131-1	53422 220	112
5290 35 131-1	53422 240	61
5290 35 131-1	53422 245	51
5290 35 136-1	53442 330	1
5290 36 112-1	53422 360	39
5290 36 212	53422 360	47
5290 36 214	53422 360	50
5290 36 214	53442 350	89
5290 36 321	53422 360	8
5290 36 351	53422 290	36
5290 36 351	53422 890	58
5290 36 353	53422 360	26
5290 36 354-1	53422 360	5
5290 36 355-1	53422 820	70
5290 36 355-1	53422 825	13
5290 37 123	53422 220	43
5290 37 123	53422 513	43
5290 37 123	53422 521	2
5290 37 123	53442 210	73
5290 37 123	53442 330	3
5290 37 123	53442 370	65
5290 37 151-1	53442 370	43
5290 37 210	53442 370	
5290 37 211	53442 370	59
5290 37 220-1	53442 370	57
5290 37 231	53442 370	58
5290 37 232	53442 370	52
5290 37 233-1	53442 370	60
5290 37 240-1	53442 370	55
5290 37 251-1	53422 520	69
5290 37 251-1	53442 370	56

部 品 番 号 索 引

P A R T N U M B E R I N D E X

部 品 番 号 P A R T №	セクション番号 SECTION №	No.
5290 37 310-2	5344Z 370	
5290 37 310Z-1	5344Z 370	
5290 37 311-1	5344Z 370	53
5290 37 312	5344Z 370	54
5290 37 313	5344Z 370	12
5290 37 313-1	5344Z 370	51
5290 37 314	5344Z 370	27
5290 37 421-1	5344Z 370	62
5290 37 431	5344Z 370	42
5290 37 432	5344Z 370	41
5290 37 433	5342Z 220	74
5290 37 433	5342Z 360	73
5290 37 433	5342Z 511	98
5290 37 433	5342Z 755	31
5290 37 433	5342Z 828	4
5290 37 433	5344Z 210	17
5290 37 433	5344Z 370	48
5290 37 434-1	5344Z 330	43
5290 37 434-1	5344Z 370	47
5290 37 512	5344Z 370	30
5290 37 515	5344Z 370	29
5290 37 610	5344Z 370	
5290 37 611	5344Z 370	4
5290 37 612	5344Z 370	1
5290 37 613	5342Z 890	39
5290 37 613	5344Z 370	6
5290 37 614	5342Z 890	42
5290 37 614	5344Z 370	3
5290 37 712	5342Z 880	6
5290 37 712	5344Z 370	50
5290 37 713	5342Z 880	9
5290 37 713	5344Z 370	72
5290 37 721	5344Z 370	17
5290 37 722	5344Z 370	15
5290 37 814	5342Z 890	33
5290 37 814	5344Z 370	9
5290 38 121	5344Z 320	19
5290 38 121	5344Z 380	20
5290 38 141-1	5344Z 330	58
5290 38 232	5344Z 380	16
5290 38 233	5344Z 380	25
5290 38 235	5342Z 240	23
5290 38 235	5342Z 245	100
5290 38 236	5344Z 380	30
5290 38 238	5344Z 380	24
5290 38 310-1	5344Z 380	6
5290 38 321	5344Z 380	5
5290 38 322-2	5344Z 380	18
5290 38 330	5344Z 380	9
5290 38 341	5344Z 380	10
5290 41 114-1	5342Z 220	102
5290 41 114-1	5342Z 360	84
5290 41 114-1	5344Z 210	41
5290 44 191	5342Z 755	10
5290 51 043	5342Z 511	27
5290 51 043	5342Z 513	16
5290 51 043	5342Z 516	90
5290 51 047	5342Z 511	13
5290 51 048	5342Z 511	3
5290 51 049	5342Z 511	4
5290 51 063-1	5342Z 890	15
5290 51 064	5342Z 890	13

部 品 番 号 P A R T №	セクション番号 SECTION №	No.
5290 51 070	5342Z 890	14
5290 51 083	5342Z 514	24
5290 51 083	5342Z 535	70
5290 51 083	5342Z 540	19
5290 51 090-1	5342Z 511	35
5290 51 120-3	5342Z 511	95
5290 51 122	5342Z 511	100
5290 51 123-1	5342Z 360	10
5290 51 123-1	5342Z 511	99
5290 51 123-1	5342Z 514	9
5290 51 123-1	5342Z 535	58
5290 51 133	5342Z 511	81
5290 51 134	5342Z 511	92
5290 51 135	5342Z 511	80
5290 51 312	5342Z 511	112
5290 51 414	5342Z 513	26
5290 51 423	5342Z 513	18
5290 51 424-1	5342Z 513	31
5290 51 424-1	5342Z 535	18
5290 51 425	5342Z 513	88
5290 51 426	5342Z 513	59
5290 51 427	5342Z 513	15
5290 51 429	5342Z 513	87
5290 51 429	5342Z 535	16
5290 51 432	5342Z 512	54
5290 51 433	5342Z 512	30
5290 51 437-1	5342Z 512	50
5290 51 437-1	5342Z 513	39
5290 51 521	5342Z 512	68
5290 51 521	5342Z 513	12
5290 51 622-2	5342Z 512	41
5290 51 632-2	5342Z 512	44
5290 51 632-2	5342Z 513	84
5290 51 632-2	5342Z 535	76
5290 51 640-2	5342Z 512	
5290 51 642-2	5342Z 512	35
5290 51 642-2	5342Z 513	76
5290 51 642-2	5342Z 535	64
5290 51 650	5342Z 512	
5290 51 722	5342Z 514	12
5290 51 722	5342Z 535	45
5290 51 730-1	5342Z 514	
5290 51 730-1	5342Z 535	
5290 51 731-1	5342Z 514	14
5290 51 732	5342Z 514	8
5290 51 732	5342Z 535	41
5290 51 732	5342Z 892	31
5290 51 733-1	5342Z 514	25
5290 51 733-1	5342Z 535	69
5290 51 735	5342Z 514	13
5290 51 735	5342Z 535	66
5290 51 736	5342Z 514	1
5290 51 737	5342Z 514	28
5290 51 737	5342Z 535	43
5290 51 738	5342Z 514	33
5290 51 738	5342Z 535	37
5290 51 742	5342Z 514	6
5290 51 744	5342Z 514	29
5290 51 744	5342Z 535	44
5290 51 821-1	5342Z 514	47
5290 51 822	5342Z 514	44
5290 51 822	5342Z 535	48

部 品 番 号 索 引
PART NUMBER INDEX

部 品 番 号 P A R T No	セクション番号 SECTION No	No
5290 51 830	5342Z 514	46
5290 51 922-2	5342Z 535	73
5290 52 112	5342Z 514	18
5290 52 115	5342Z 514	17
5290 52 119-1	5342Z 514	32
5290 52 119-1	5342Z 520	24
5290 52 119-1	5342Z 530	6
5290 52 130	5342Z 514	
5290 52 244	5342Z 220	62
5290 52 244	5342Z 360	9
5290 52 244	5344Z 210	84
5290 52 253	5342Z 220	77
5290 52 253	5344Z 210	78
5290 52 422	5342Z 360	115
5290 52 422	5342Z 753	3
5290 52 532	5342Z 751	36
5290 52 535	5342Z 512	7
5290 52 535	5342Z 513	3
5290 53 114	5342Z 530	5
5290 53 121	5342Z 514	51
5290 53 121	5342Z 520	23
5290 53 255	5342Z 825	81
5290 53 336	5342Z 513	77
5290 53 336	5342Z 535	63
5290 54 338	5342Z 355	71
5290 54 338	5342Z 540	33
5290 54 542-1	5342Z 355	127
5290 61 135-1	5342Z 532	54
5290 61 135-1	5342Z 610	32
5290 61 135-1	5342Z 710	85
5290 61 135-1	5342Z 720	49
5290 61 633	5342Z 610	4
5290 61 633	5342Z 625	10
5290 61 633	5342Z 710	72
5290 61 916-3	5340Z 630	5
5290 61 961-1	5344Z 680	4
5290 61 963	5344Z 680	5
5290 61 964-1	5344Z 680	2
5290 61 965	5344Z 680	13
5290 74 075	5342Z 720	54
5290 74 082-1	5342Z 710	61
5290 74 082-1	5342Z 750	3
5290 74 082-1	5342Z 751	3
5290 74 082-1	5342Z 753	10
5290 74 083-2	5342Z 710	22
5290 74 084	5342Z 710	2
5290 74 084	5342Z 720	18
5290 74 084	5342Z 750	52
5290 74 087-2	5342Z 710	23
5290 74 087-2	5342Z 720	27
5290 74 091	5342Z 710	23
5290 74 091	5342Z 720	27
5290 74 092	5342Z 710	61
5290 74 092	5342Z 750	3
5290 74 092	5342Z 751	3
5290 74 092	5342Z 753	10
5290 74 093	5342Z 710	22
5290 74 094	5342Z 710	2
5290 74 094	5342Z 720	18
5290 74 094	5342Z 750	52
5290 74 201	5342Z 720	34
5290 74 301	5342Z 720	32

部 品 番 号 P A R T No	セクション番号 SECTION No	No
5290 74 302	5342Z 720	32
5290 75 031	5342Z 512	60
5290 81 334	5342Z 535	80
5290 82 162	5342Z 890	48
5290 83 351	5344Z 320	74
5290 84 691	5342Z 530	25
5290 84 991	5344Z 380	48
5290 86 413	5342Z 860	5
5290 87 315-1	5344Z 872	4
5290 87 316-1	5344Z 872	7
5290 87 317	5344Z 872	17
5290 87 319-1	5344Z 872	23
5290 87 322	5344Z 872	8
5290 87 421-1	5342Z 860	21
5290 87 422-1	5342Z 860	26
5290 87 423-1	5342Z 860	27
5290 87 431-2	5342Z 860	31
5290 87 441	5342Z 860	25
5290 88 111-1	5342Z 890	37
5290 88 111Z-1	5342Z 890	
5290 88 112	5342Z 890	22
5290 88 112Z	5342Z 890	
5290 88 115	5342Z 890	19
5290 88 133	5342Z 890	40
5290 88 134	5342Z 890	34
5290 88 144-1	5342Z 880	11
5290 88 170	5342Z 512	3
5290 88 170	5342Z 513	5
5290 88 180	5342Z 890	6
5290 88 183	5342Z 890	8
5290 88 190-2	5342Z 890	
5290 88 191-2	5342Z 890	47
5290 88 192-1	5342Z 890	46
5290 88 193	5342Z 890	29
5290 88 194	5342Z 890	27
5290 88 194Z	5342Z 890	
5290 88 231	5342Z 880	29
5290 88 235	5342Z 880	13
5290 88 250	5342Z 880	20
5290 89 112	5342Z 895	27
5290 89 120	5342Z 895	10
5290 89 129	5342Z 895	26
5290 89 135	5342Z 895	29
5290 89 142	5342Z 895	33
5290 89 143	5342Z 880	3
5290 89 144-3	5342Z 895	23
5290 89 148	5342Z 895	12
5290 89 219	5342Z 355	60
5290 89 219	5342Z 890	28
5290 89 323-3	5342Z 892	54
5290 89 324	5342Z 355	108
5290 89 324	5342Z 892	52
5290 89 422	5342Z 890	51
5295 75 020-1	5342Z 753	15
5295 75 040	5342Z 750	6
5295 75 040	5342Z 751	6
5300 12 224	5342Z 170	50
5300 12 224	5342Z 514	21
5300 12 224	5342Z 535	33
5300 12 224	5342Z 828	38
5300 12 224	5344Z 320	37
5300 17 116	5342Z 170	52

部 品 番 号 索 引
PART NUMBER INDEX

部 品 番 号 P A R T No	セクション番号 SECTION No	No.
5300 17 116	5344Z 320	82
5300 21 424	5342Z 240	52
5300 21 424	5342Z 245	39
5300 21 424	5342Z 880	45
5300 25 117	5342Z 650	37
5300 29 317	5342Z 820	51
5300 29 317	5342Z 825	53
5300 29 317	5342Z 830	60
5300 32 550	5344Z 320	39
5300 32 569	5344Z 320	22
5300 32 571	5344Z 320	20
5300 32 574	5344Z 320	26
5300 33 561-2	5342Z 360	95
5300 33 561-2	5342Z 890	61
5300 33 561-2	5344Z 210	49
5300 33 561-2	5344Z 380	35
5300 36 352	5342Z 360	32
5300 37 411	5344Z 370	39
5300 38 234-1	5344Z 380	29
5300 45 243	5342Z 230	30
5300 45 243	5342Z 365	34
5300 45 243	5342Z 511	39
5300 45 243	5344Z 330	70
5300 45 283	5342Z 540	28
5300 46 042	5344Z 680	9
5300 51 160	5342Z 511	70
5300 51 631-2	5342Z 512	43
5300 51 633-2	5342Z 512	45
5300 51 641	5342Z 512	36
5300 51 641Z	5342Z 512	
5300 51 644	5342Z 512	34
5300 51 841	5342Z 535	39
5300 51 842-1	5342Z 514	43
5300 53 213	5342Z 750	41
5300 53 250-5	5342Z 825	
5300 53 252-1	5342Z 825	83
5300 53 253	5342Z 825	82
5300 53 254-3	5342Z 825	79
5300 53 256-3	5342Z 825	78
5300 54 152	5342Z 220	44
5300 54 152	5342Z 365	15
5300 54 152	5344Z 210	100
5300 54 161-1	5342Z 892	32
5300 54 161-1	5344Z 330	68
5300 54 332	5342Z 360	75
5300 54 332	5342Z 753	21
5300 56 085	5342Z 521	17
5300 56 088	5342Z 220	87
5300 56 088	5344Z 210	43
5300 56 313-1	5342Z 220	108
5300 56 314	5342Z 220	106
5300 57 023-1	5342Z 828	16
5300 57 052	5344Z 330	42
5300 58 143-1	5344Z 320	11
5300 58 144	5342Z 355	160
5300 58 144	5342Z 511	20
5300 58 145	5342Z 355	148
5300 58 145	5344Z 350	82
5300 58 365	5342Z 825	68
5300 58 513	5342Z 355	56
5300 58 513	5342Z 820	14
5300 58 513	5342Z 825	59

部 品 番 号 P A R T No	セクション番号 SECTION No	No.
5300 59 116	5342Z 170	70
5300 59 132	5340Z 310	47
5300 59 132	5342Z 513	72
5300 59 132	5342Z 820	26
5300 59 132	5342Z 825	15
5300 59 133	5340Z 310	48
5300 59 134	5342Z 511	42
5300 59 331	5340Z 310	50
5300 59 565-1	5342Z 220	61
5300 59 565-1	5342Z 360	99
5300 59 565-1	5342Z 828	3
5300 59 565-1	5342Z 890	57
5300 59 565-1	5344Z 210	40
5300 59 566	5342Z 520	74
5300 59 652	5342Z 360	83
5300 61 414	5342Z 532	22
5300 71 155	5342Z 710	70
5300 71 155	5342Z 720	48
5300 71 156	5342Z 710	69
5300 71 156	5342Z 720	50
5300 73 014	5342Z 710	24
5300 75 112	5342Z 750	42
5300 75 112	5342Z 892	58
5300 82 184-1	5342Z 825	32
5300 82 185-1	5342Z 820	17
5300 82 185-1	5342Z 825	30
5300 82 186	5342Z 825	43
5300 82 187	5342Z 820	18
5300 82 187	5342Z 825	44
5300 82 188	5342Z 820	37
5300 82 188	5342Z 825	31
5300 82 221	5342Z 513	89
5300 82 256	5342Z 820	8
5300 82 256	5342Z 825	40
5300 82 257	5342Z 820	9
5300 82 257	5342Z 825	39
5300 82 259-1	5342Z 820	25
5300 82 259-1	5342Z 825	23
5300 82 513	5342Z 828	33
5300 82 517	5342Z 828	25
5300 82 520-1	5342Z 828	24
5300 82 543	5342Z 825	76
5300 87 121-1	5342Z 870	33
5300 87 161-1	5342Z 870	19
5300 87 162	5342Z 870	28
5300 87 213	5342Z 870	44
5300 87 213Z	5342Z 870	
5310 12 220-1	5344Z 320	34
5310 12 223-1	5344Z 320	35
5310 17 117-1	5342Z 170	51
5310 17 117-1	5344Z 320	83
5310 24 211	5342Z 240	7
5310 24 211	5342Z 245	3
5310 24 580	5342Z 240	66
5310 29 232	5342Z 895	35
5310 29 232	5344Z 315	5
5310 31 120-1	5340Z 310	
5310 31 121-2	5340Z 310	24
5310 31 154-1	5342Z 650	1
5310 31 215	5340Z 310	21
5310 32 111	5344Z 320	44
5310 32 116	5344Z 320	59

部 品 番 号 索 引
PART NUMBER INDEX

部 品 番 号 P A R T No	セクション番号 SECTION No	No.
5310 32 118	5344Z 320	58
5310 32 119	5342Z 753	19
5310 32 410	5344Z 315	4
5310 33 211-1	5344Z 330	26
5310 33 538-1	5342Z 240	63
5310 33 538-1	5342Z 245	53
5310 33 538-1	5342Z 513	61
5310 33 538-1	5342Z 820	75
5310 33 538-1	5342Z 825	85
5310 33 538-1	5344Z 370	35
5310 36 215	5342Z 360	44
5310 37 510	5344Z 370	
5310 37 510Z	5344Z 370	
5310 37 511	5344Z 370	32
5310 37 516	5344Z 370	28
5310 37 710	5344Z 370	
5310 37 711	5344Z 370	18
5310 37 720	5344Z 370	
5310 37 720Z	5344Z 370	
5310 37 723	5344Z 370	11
5310 37 724	5344Z 370	14
5310 37 730	5344Z 370	
5310 37 810	5344Z 370	
5310 37 811-1	5344Z 370	67
5310 37 815-1	5342Z 890	38
5310 37 815-1	5344Z 370	68
5310 37 820	5342Z 890	30
5310 37 820	5344Z 370	69
5310 38 351	5344Z 380	2
5310 44 314	5342Z 880	35
5310 44 314	5344Z 320	108
5310 52 121-1	5342Z 535	32
5310 52 121-1	5342Z 828	37
5310 52 122-3	5342Z 514	20
5310 52 264	5342Z 532	15
5310 52 292	5342Z 220	70
5310 52 292	5342Z 360	85
5310 52 292	5344Z 210	53
5310 52 293	5342Z 220	68
5310 52 293	5344Z 210	45
5310 52 523	5342Z 513	58
5310 52 660	5342Z 520	70
5310 55 315	5344Z 315	7
5310 59 563	5342Z 892	30
5310 59 839	5342Z 530	104
5310 73 013	5342Z 710	25
5310 82 181	5342Z 820	2
5310 82 181	5342Z 825	25
5310 82 240	5342Z 820	12
5310 82 240	5342Z 825	61
5310 82 250	5342Z 820	
5310 82 250	5342Z 825	
5310 82 282	5342Z 820	11
5310 82 282	5342Z 825	66
5310 82 323-2	5342Z 820	46
5310 82 323-2	5342Z 825	69
5310 86 213	5342Z 860	22
5310 87 150-1	5342Z 870	
5310 87 154	5342Z 870	18
5310 87 302-1	5344Z 872	
5310 87 313-1	5344Z 872	9
5310 87 423-2	5342Z 860	30

部 品 番 号 P A R T No	セクション番号 SECTION No	No.
5310 88 146	5342Z 880	14
5310 88 160-1	5342Z 890	
5310 88 161-2	5342Z 890	31
5310 88 233	5342Z 880	30
5310 89 111	5342Z 510	14
5310 89 133-3	5342Z 895	9
5310 89 134-2	5342Z 895	8
5310 89 311	5342Z 892	71
5320 24 240	5342Z 240	15
5320 24 240	5342Z 245	11
5320 87 217-1	5342Z 170	69
5320 87 218	5342Z 170	67
5321 22 121	5342Z 220	59
5321 22 121	5344Z 210	15
5321 23 313	5342Z 750	49
5321 27 124	5342Z 535	47
5321 43 117	5342Z 355	65
5321 43 118	5342Z 520	56
5321 51 630	5342Z 513	
5321 51 630	5342Z 535	
5321 51 631	5342Z 513	83
5321 51 631	5342Z 535	75
5321 51 641	5342Z 513	78
5321 51 641	5342Z 535	65
5321 51 641Z	5342Z 513	
5321 51 641Z	5342Z 535	
5321 87 215	5342Z 870	11
5321 87 314-1	5344Z 872	22
5321 87 318-2	5344Z 872	11
5322 51 300-1	5342Z 511	
5322 51 310-1	5342Z 511	111
5322 51 610-2	5342Z 512	39
5322 51 630-3	5342Z 512	
5322 51 643	5342Z 512	37
5322 51 700	5342Z 514	45
5322 51 700Z	5342Z 514	
5322 51 810	5342Z 514	48
5322 51 810Z	5342Z 514	
5322 51 900-3	5342Z 512	
5322 51 920-2	5342Z 512	
5322 51 921	5342Z 512	38
5322 51 931	5342Z 512	32
5322 52 357-1	5342Z 512	100
5322 52 492	5342Z 540	92
5322 53 331	5342Z 511	64
5322 53 431-1	5342Z 513	36
5322 53 433-2	5342Z 513	37
5322 75 020-1	5342Z 750	7
5322 75 020-1	5342Z 751	9
5323 21 860-1	5342Z 220	111
5323 65 211-1	5342Z 652	7
5323 65 212-1	5342Z 652	6
5327 11 188	5342Z 532	8
5327 11 188	5342Z 656	4
5327 21 841	5342Z 520	32
5327 26 114	5342Z 530	103
5327 44 210	5342Z 890	52
5327 44 220	5342Z 890	56
5327 44 231	5342Z 890	53
5327 51 180-1	5342Z 511	68
5327 51 182	5342Z 511	76
5327 51 183	5342Z 511	72

部 品 番 号 索 引
PART NUMBER INDEX

部 品 番 号 P A R T №	セクション番号 SECTION №	No
5327 56 842	5342Z 535	40
5327 71 016	5342Z 520	78
5327 71 025	5342Z 532	4
5330 11 181	5342Z 110	30
5330 13 111-1	5342Z 110	10
5330 16 112-1	5342Z 170	45
5330 21 662	5342Z 220	82
5330 21 662	5344Z 210	86
5330 21 664	5342Z 220	65
5330 21 664	5344Z 210	80
5330 23 113	5342Z 220	110
5330 23 113	5342Z 240	89
5330 23 113	5342Z 245	81
5330 23 113	5342Z 365	43
5330 23 113	5342Z 540	82
5330 23 113	5342Z 710	34
5330 24 311	5342Z 240	69
5330 24 311	5342Z 245	62
5330 24 313	5342Z 240	88
5330 24 313	5342Z 245	79
5330 24 314-1	5342Z 240	81
5330 24 314-1	5342Z 245	70
5330 24 315	5342Z 240	85
5330 24 315	5342Z 245	76
5330 24 316-1	5342Z 240	84
5330 24 316-1	5342Z 245	75
5330 24 317	5342Z 240	80
5330 24 317	5342Z 245	72
5330 24 318	5342Z 240	87
5330 24 318	5342Z 245	78
5330 24 319-2	5342Z 240	70
5330 24 319-2	5342Z 245	63
5330 24 321-1	5342Z 240	72
5330 24 321-1	5342Z 245	65
5330 24 322-1	5342Z 240	74
5330 24 322-1	5342Z 245	67
5330 24 341	5342Z 240	55
5330 24 341	5342Z 245	44
5330 24 341	5342Z 513	69
5330 24 349-3	5342Z 240	59
5330 24 349-3	5342Z 245	49
5330 24 349-3	5342Z 355	110
5330 24 515	5342Z 365	60
5330 24 522	5340Z 260	28
5330 24 522	5342Z 365	69
5330 25 113	5340Z 260	25
5330 26 121	5340Z 260	22
5330 26 211	5340Z 260	29
5330 26 216	5340Z 260	30
5330 26 221	5340Z 260	17
5330 26 223-3	5340Z 260	14
5330 26 224-3	5340Z 260	16
5330 26 225-2	5340Z 260	18
5330 29 234	5344Z 315	6
5330 29 235-4	5342Z 290	35
5330 29 236	5342Z 290	40
5330 29 314	5342Z 511	103
5330 31 111-2	5340Z 310	23
5330 31 112-2	5340Z 310	34
5330 31 113-2	5340Z 310	37
5330 31 116	5340Z 310	36
5330 31 118	5340Z 310	51

部 品 番 号 P A R T №	セクション番号 SECTION №	No
5330 31 130	5340Z 310	
5330 31 140	5340Z 310	39
5330 31 150	5340Z 310	40
5330 31 160	5340Z 310	
5330 31 161	5340Z 310	45
5330 31 170	5340Z 310	46
5330 31 180	5340Z 310	42
5330 31 181	5340Z 310	43
5330 31 211-1	5340Z 310	10
5330 31 212	5340Z 310	3
5330 31 216	5340Z 310	30
5330 31 218	5340Z 310	9
5330 31 218	5342Z 750	48
5330 31 220-1	5340Z 310	
5330 31 221	5340Z 310	13
5330 31 232	5340Z 310	16
5330 31 268	5340Z 310	20
5330 32 560	5344Z 320	
5330 32 562	5344Z 320	109
5330 32 563	5344Z 320	17
5330 32 566	5344Z 320	13
5330 32 570	5344Z 320	
5330 32 575	5344Z 320	31
5330 32 576-1	5344Z 320	33
5330 32 580-1	5344Z 320	
5330 33 110-2	5344Z 330	55
5330 33 110Z-2	5344Z 330	
5330 33 130-1	5344Z 330	64
5330 33 140	5344Z 330	
5330 33 210-1	5344Z 330	
5330 33 240-1	5344Z 330	66
5330 33 410	5344Z 330	54
5330 33 410Z	5344Z 330	
5330 33 420-1	5344Z 330	52
5330 33 430	5344Z 330	
5330 33 440-1	5344Z 330	6
5330 33 440Z-1	5344Z 330	
5330 33 453	5344Z 330	7
5330 33 620	5344Z 380	47
5330 34 110	5344Z 330	38
5330 35 221	5344Z 350	98
5330 35 222	5344Z 350	95
5330 35 223	5344Z 350	97
5330 35 224	5344Z 350	99
5330 35 225	5344Z 350	92
5330 35 231	5340Z 260	11
5330 35 231	5344Z 350	10
5330 35 232-1	5340Z 260	10
5330 35 232-1	5340Z 310	6
5330 35 232-1	5344Z 350	13
5330 35 233	5340Z 260	3
5330 35 233	5344Z 350	15
5330 35 234	5340Z 260	2
5330 35 235	5340Z 260	37
5330 35 235	5344Z 350	14
5330 35 310	5344Z 350	
5330 35 311	5342Z 355	150
5330 35 311	5344Z 350	88
5330 35 312	5342Z 355	149
5330 35 312	5344Z 350	84
5330 35 322	5344Z 350	78
5330 35 323-2	5344Z 350	77

部 品 番 号 索 引
PART NUMBER INDEX

部 品 番 号 P A R T No	セクション番号 SECTION No	No.
5330 35 330-1	5344Z 350	62
5330 35 330Z-1	5344Z 350	
5330 35 341-1	5344Z 350	60
5330 35 351-1	5344Z 350	30
5330 35 352	5344Z 350	54
5330 35 354-2	5344Z 350	56
5330 35 361-1	5344Z 350	29
5330 35 362	5344Z 350	34
5330 35 370	5344Z 350	
5330 35 371	5344Z 350	86
5330 35 410	5344Z 350	71
5330 35 421	5344Z 350	76
5330 35 422	5344Z 350	70
5330 35 461	5344Z 350	27
5330 35 462-1	5344Z 350	51
5330 35 463-1	5344Z 350	44
5330 35 464	5344Z 350	11
5330 35 465	5344Z 350	18
5330 35 466	5344Z 350	50
5330 35 467-2	5344Z 350	43
5330 35 468	5344Z 350	53
5330 35 472	5344Z 350	6
5330 35 473	5344Z 350	8
5330 35 536	5342Z 355	41
5330 35 551-2	5342Z 355	115
5330 35 551-2	5344Z 350	66
5330 35 552	5342Z 355	117
5330 35 552	5344Z 350	68
5330 35 561	5342Z 355	114
5330 35 571-1	5342Z 355	17
5330 35 573-1	5342Z 355	14
5330 35 783	5342Z 355	59
5330 35 792	5342Z 355	67
5330 35 797	5342Z 355	75
5330 35 812	5342Z 530	78
5330 36 312-1	5342Z 360	17
5330 36 314-1	5342Z 360	12
5330 36 370	5342Z 360	28
5330 36 384	5342Z 360	76
5330 36 391	5342Z 360	72
5330 36 392	5342Z 360	65
5330 37 110	5344Z 330	56
5330 37 110Z	5344Z 330	
5330 37 230-1	5344Z 370	
5330 37 230Z-1	5344Z 370	
5330 37 320	5344Z 370	38
5330 38 130	5344Z 330	60
5330 38 142	5344Z 330	61
5330 38 220-1	5344Z 380	17
5330 38 240	5344Z 380	13
5330 51 111	5342Z 511	97
5330 51 112-3	5342Z 511	105
5330 51 132	5342Z 511	82
5330 51 563	5342Z 360	109
5330 51 563	5342Z 535	85
5330 51 622-2	5342Z 512	48
5330 51 622-2	5342Z 513	86
5330 51 622-2	5342Z 535	86
5330 51 712	5342Z 514	5
5330 51 712	5342Z 535	55
5330 52 295	5342Z 532	12
5330 52 492	5342Z 220	86

部 品 番 号 P A R T No	セクション番号 SECTION No	No.
5330 52 492	5344Z 210	22
5330 52 660-1	5342Z 520	45
5330 52 671	5342Z 520	44
5330 53 251-1	5342Z 825	77
5330 54 517	5342Z 870	6
5330 54 518	5342Z 540	99
5330 54 519-2	5342Z 540	58
5330 55 121-1	5342Z 365	90
5330 55 631	5342Z 513	50
5330 57 151	5342Z 220	67
5330 57 151	5342Z 360	91
5330 57 151	5342Z 890	65
5330 57 151	5344Z 210	58
5330 57 151	5344Z 380	39
5330 59 566	5342Z 828	6
5330 61 615	5342Z 610	5
5330 61 615	5342Z 625	13
5330 61 622	5342Z 615	42
5330 61 641-2	5342Z 610	57
5330 61 644-3	5342Z 610	64
5330 61 646	5342Z 610	56
5330 61 646	5342Z 625	30
5330 73 071-1	5342Z 755	46
5330 75 120-1	5342Z 750	43
5330 82 201	5342Z 513	71
5330 82 201	5342Z 820	27
5330 82 201	5342Z 825	17
5330 82 321	5342Z 820	45
5330 82 321	5342Z 825	71
5330 82 326	5342Z 650	10
5330 82 425	5342Z 820	47
5330 82 425	5342Z 825	73
5330 82 426	5342Z 820	50
5330 82 426	5342Z 825	52
5330 82 711	5342Z 820	32
5330 82 711	5342Z 825	38
5330 82 720	5342Z 820	22
5330 82 720	5342Z 825	26
5330 82 740-1	5342Z 825	67
5330 87 215	5342Z 870	36
5330 87 216	5342Z 870	39
5330 87 217	5342Z 870	42
5330 87 218	5342Z 870	40
5330 87 221	5342Z 870	37
5330 87 435-1	5342Z 860	10
5330 87 436-1	5342Z 860	23
5330 88 236-1	5342Z 880	17
5330 88 237-1	5342Z 880	19
5330 89 130-1	5342Z 895	
5330 89 131-1	5342Z 895	25
5330 89 141	5342Z 895	34
5330 89 153	5342Z 895	13
5330 89 360	5342Z 892	67
5330 89 370	5342Z 892	63
5330 89 373	5342Z 892	64
5330 89 374	5342Z 892	66
5330 89 375-1	5342Z 892	60
5330 89 376-1	5342Z 892	62
5330 89 620	5342Z 753	11
5330 89 800-3	5344Z 680	
5332 16 423	5342Z 170	8
5332 53 523	5342Z 530	36

部 品 番 号 索 引

P A R T N U M B E R I N D E X

部 品 番 号 P A R T №	セクション番号 SECTION №	№
5332 55 609	5342Z 511	55
5332 61 423-1	5342Z 110	21
5332 61 516	5344Z 315	10
5332 71 283	5342Z 720	19
5332 71 828	5342Z 720	47
5332 74 091-2	5342Z 825	76
5332 74 202	5342Z 830	47
5332 75 115	5342Z 751	51
5332 75 260	5342Z 750	47
5332 82 265	5342Z 820	71
5332 82 265	5342Z 825	14
5332 83 010-1	5342Z 830	50
5332 83 014	5342Z 830	51
5332 83 020-1	5342Z 830	48
5332 83 023	5342Z 830	45
5332 83 030-1	5342Z 830	
5332 83 031-1	5342Z 830	49
5332 83 032	5342Z 830	57
5332 83 033	5342Z 830	54
5332 83 040	5342Z 830	
5332 89 226	5342Z 892	9
5332 89 270	5342Z 892	
5332 89 271	5342Z 892	21
5332 89 351	5342Z 892	48
5332 89 377	5342Z 892	47
5332 89 378	5342Z 892	61
5336 71 212	5342Z 720	47
5340 11 151	5342Z 110	1
5340 15 111	5342Z 250	28
5340 16 113	5342Z 170	45
5340 17 112	5342Z 170	60
5340 17 113	5342Z 170	57
5340 17 114	5342Z 170	55
5340 17 114	5344Z 320	80
5340 17 123	5342Z 170	7
5340 17 125	5342Z 170	6
5340 17 127	5342Z 170	1
5340 21 112	5342Z 220	101
5340 21 112	5344Z 210	30
5340 21 120	5344Z 210	24
5340 21 120Z	5344Z 210	
5340 21 130	5342Z 220	
5340 21 130	5344Z 210	
5340 21 131	5342Z 220	98
5340 21 131	5344Z 210	20
5340 21 132	5342Z 220	93
5340 21 132	5344Z 210	27
5340 21 133	5342Z 220	90
5340 21 133	5344Z 210	52
5340 21 140	5344Z 210	75
5340 21 146	5342Z 220	92
5340 21 146	5344Z 210	77
5340 21 147	5342Z 220	79
5340 21 147	5344Z 210	72
5340 21 148	5342Z 220	40
5340 21 148	5344Z 210	69
5340 21 151	5342Z 220	2
5340 21 151	5344Z 210	70
5340 21 152	5342Z 220	15
5340 21 152	5344Z 210	63
5340 21 154-1	5342Z 220	35
5340 21 154-1	5344Z 210	61

部 品 番 号 P A R T №	セクション番号 SECTION №	№
5340 21 160	5344Z 210	65
5340 21 171	5342Z 220	60
5340 21 171	5344Z 210	37
5340 21 172	5342Z 220	56
5340 21 172	5344Z 210	34
5340 21 173	5342Z 220	57
5340 21 173	5344Z 210	33
5340 21 174	5342Z 220	55
5340 21 174	5344Z 210	26
5340 21 175	5342Z 220	21
5340 21 175	5342Z 365	83
5340 21 175	5342Z 530	21
5340 21 175	5344Z 210	12
5340 21 175	5344Z 350	39
5340 21 182	5342Z 220	50
5340 21 182	5344Z 210	5
5340 21 183	5342Z 220	24
5340 21 183	5344Z 210	13
5340 21 220	5344Z 210	67
5340 21 511	5344Z 210	76
5340 21 520	5342Z 220	99
5340 21 520	5344Z 210	74
5340 21 520Z	5342Z 220	
5340 21 520Z	5344Z 210	
5340 21 530	5342Z 220	94
5340 21 530Z	5342Z 220	
5340 21 550-2	5344Z 210	87
5340 21 560	5342Z 220	
5340 21 560	5344Z 210	
5340 21 561	5342Z 220	39
5340 21 561	5344Z 210	102
5340 21 563	5342Z 220	83
5340 21 563	5344Z 210	89
5340 21 564	5342Z 220	13
5340 21 564	5344Z 210	92
5340 21 570	5344Z 210	
5340 21 571	5344Z 210	105
5340 21 572	5342Z 220	30
5340 21 572	5344Z 210	103
5340 21 580	5344Z 210	94
5340 21 590	5342Z 220	91
5340 21 590	5344Z 210	106
5340 21 610	5344Z 210	109
5340 21 621	5342Z 220	8
5340 21 621	5344Z 210	110
5340 21 622	5342Z 220	22
5340 21 622	5344Z 210	96
5340 21 630	5342Z 220	
5340 21 630	5344Z 210	
5340 21 631-1	5342Z 220	26
5340 21 631-1	5344Z 210	97
5340 21 632-1	5342Z 220	27
5340 21 632-1	5344Z 210	99
5340 21 633	5342Z 220	16
5340 21 633	5344Z 210	90
5340 21 640	5342Z 220	17
5340 21 640	5344Z 210	91
5340 21 730	5342Z 220	76
5340 21 740	5342Z 220	42
5340 21 751	5342Z 220	97
5340 21 760-1	5342Z 220	89
5340 21 770	5342Z 220	

部 品 番 号 索 引
PART NUMBER INDEX

部 品 番 号 P A R T No	セクション番号 SECTION No	No.
5340 21 771	5342Z 220	32
5340 21 780	5342Z 220	38
5340 21 790	5342Z 220	7
5340 21 891	5344Z 210	54
5340 23 114	5342Z 230	49
5340 23 115	5342Z 230	51
5340 23 115Z	5342Z 230	
5340 23 116-1	5342Z 230	56
5340 23 117	5342Z 230	58
5340 23 117Z	5342Z 230	
5340 23 118	5342Z 230	53
5340 23 118	5342Z 240	97
5340 23 118	5342Z 245	90
5340 23 131	5342Z 230	48
5340 23 132	5342Z 230	45
5340 23 133	5342Z 230	44
5340 23 134	5342Z 230	46
5340 23 136	5342Z 230	43
5340 23 210	5342Z 230	
5340 23 211	5342Z 230	28
5340 23 211	5342Z 365	21
5340 23 212	5342Z 230	36
5340 23 212	5342Z 365	28
5340 23 220	5342Z 230	33
5340 23 230	5342Z 230	
5340 23 231	5342Z 230	31
5340 23 231	5342Z 365	33
5340 23 231Z	5342Z 230	
5340 23 231Z	5342Z 365	
5340 23 232	5342Z 230	38
5340 23 232	5342Z 365	46
5340 23 232Z	5342Z 230	
5340 23 232Z	5342Z 365	
5340 23 233	5342Z 230	37
5340 23 233	5342Z 365	47
5340 23 234-2	5342Z 230	16
5340 23 235	5342Z 230	65
5340 23 235	5342Z 535	27
5340 23 236	5342Z 230	25
5340 23 237	5342Z 230	8
5340 23 237	5342Z 365	16
5340 23 238	5342Z 230	61
5340 23 240	5342Z 230	2
5340 23 312	5342Z 230	60
5340 24 111-1	5342Z 240	93
5340 24 111-1	5342Z 245	86
5340 24 112-1	5342Z 240	77
5340 24 112-1	5342Z 245	58
5340 24 113-1	5342Z 240	90
5340 24 113-1	5342Z 245	82
5340 24 121	5342Z 240	91
5340 24 121	5342Z 245	84
5340 24 122	5342Z 240	101
5340 24 122	5342Z 245	94
5340 24 123	5342Z 240	98
5340 24 123	5342Z 245	91
5340 24 124	5342Z 240	68
5340 24 124	5342Z 245	61
5340 24 131-1	5342Z 240	47
5340 24 140	5342Z 240	37
5340 24 140	5342Z 245	24
5340 24 150	5342Z 240	100

部 品 番 号 P A R T No	セクション番号 SECTION No	No.
5340 24 150	5342Z 245	93
5340 24 161	5342Z 240	36
5340 24 161	5342Z 245	23
5340 24 162	5342Z 240	39
5340 24 162	5342Z 245	26
5340 24 163	5342Z 240	44
5340 24 163	5342Z 245	31
5340 24 164-1	5342Z 240	33
5340 24 164-1	5342Z 245	20
5340 24 213-1	5342Z 240	6
5340 24 213-1	5342Z 245	2
5340 24 215	5342Z 240	13
5340 24 215	5342Z 245	9
5340 24 221	5342Z 240	3
5340 24 221	5342Z 245	43
5340 24 266	5342Z 240	1
5340 24 266	5342Z 245	95
5340 24 267	5342Z 240	2
5340 24 267	5342Z 245	96
5340 24 344	5342Z 240	56
5340 24 344	5342Z 245	45
5340 24 541	5342Z 240	54
5340 24 541	5342Z 245	42
5340 24 550	5342Z 240	
5340 24 550	5342Z 245	
5340 24 560	5342Z 240	60
5340 24 560	5342Z 245	50
5340 24 564	5342Z 240	49
5340 24 565	5342Z 245	36
5340 24 580-1	5342Z 245	57
5340 24 611-3	5342Z 245	34
5340 24 620	5342Z 245	55
5340 25 116-2	5342Z 650	38
5340 25 120-1	5342Z 650	
5340 25 121	5342Z 650	40
5340 25 211	5342Z 250	11
5340 25 212	5342Z 250	18
5340 25 213	5342Z 250	16
5340 25 214	5342Z 250	21
5340 25 215	5342Z 250	17
5340 26 230-2	5340Z 260	23
5340 29 235-1	5342Z 290	27
5340 29 236	5342Z 290	7
5340 29 237-1	5342Z 290	28
5340 29 238	5342Z 290	21
5340 29 241	5342Z 290	6
5340 32 174-1	5344Z 320	92
5340 32 175	5344Z 320	71
5340 32 713	5344Z 320	64
5340 32 714	5342Z 512	94
5340 32 714	5344Z 320	76
5340 32 716	5344Z 320	70
5340 32 717	5344Z 320	78
5340 32 718	5344Z 320	87
5340 32 719	5342Z 170	66
5340 33 121-1	5344Z 330	57
5340 33 452	5344Z 330	9
5340 35 235	5340Z 260	40
5340 35 310	5342Z 355	
5340 35 321	5344Z 350	87
5340 35 353-1	5344Z 350	69
5340 35 381-1	5344Z 350	63

部 品 番 号 索 引
PART NUMBER INDEX

部 品 番 号 P A R T №	セクション番号 SECTION №	№
5340 35 391	5344Z 350	58
5340 35 454	5342Z 355	145
5340 35 511-5	5342Z 355	112
5340 35 512	5342Z 355	44
5340 35 521-6	5342Z 355	46
5340 35 534-3	5342Z 355	42
5340 35 535	5342Z 355	144
5340 35 554	5344Z 350	65
5340 35 555	5342Z 355	118
5340 35 556	5342Z 355	118
5340 35 557	5342Z 355	118
5340 35 572	5342Z 355	7
5340 35 610-1	5342Z 355	
5340 35 613	5342Z 355	74
5340 35 620-1	5342Z 355	
5340 35 630	5342Z 355	97
5340 35 640	5342Z 355	81
5340 35 650	5342Z 355	
5340 35 651	5342Z 355	32
5340 35 662	5342Z 355	124
5340 35 670	5342Z 355	
5340 35 671	5342Z 355	24
5340 35 672	5342Z 355	23
5340 35 673	5342Z 355	38
5340 35 674	5342Z 355	43
5340 35 675	5342Z 355	26
5340 35 676	5342Z 355	22
5340 35 680	5342Z 355	
5340 35 690	5342Z 355	
5340 35 711	5342Z 355	130
5340 35 720	5342Z 355	129
5340 35 720Z	5342Z 355	
5340 35 722	5344Z 350	74
5340 35 740	5342Z 355	
5340 35 740Z	5342Z 355	
5340 35 760	5342Z 355	125
5340 35 842-2	5342Z 355	78
5340 35 921	5342Z 355	156
5340 36 210-1	5342Z 360	
5340 36 220-1	5342Z 360	52
5340 36 344-1	5342Z 360	35
5340 36 382	5342Z 360	68
5340 36 411-1	5342Z 360	74
5340 36 414	5342Z 360	1
5340 36 452-1	5342Z 360	102
5340 36 510-3	5342Z 365	
5340 36 511-2	5342Z 365	64
5340 36 512-2	5342Z 365	35
5340 36 513-2	5342Z 365	42
5340 36 514-1	5342Z 365	40
5340 36 515	5342Z 365	3
5340 36 516-6	5342Z 365	4
5340 36 517	5342Z 365	37
5340 36 518	5342Z 365	38
5340 36 521	5342Z 365	52
5340 36 523-1	5342Z 365	51
5340 36 524	5342Z 365	41
5340 36 530	5342Z 365	
5340 36 540	5342Z 365	25
5340 36 550	5342Z 365	10
5340 36 555-1	5342Z 365	11
5340 36 561-1	5342Z 290	33

部 品 番 号 P A R T №	セクション番号 SECTION №	№
5340 36 562	5342Z 290	34
5340 36 563-1	5342Z 290	37
5340 36 571	5342Z 365	70
5340 37 130-1	5344Z 370	40
5340 51 010-5	5342Z 511	
5340 51 011-3	5342Z 511	10
5340 51 012-3	5342Z 511	113
5340 51 013-3	5342Z 511	114
5340 51 016	5342Z 511	30
5340 51 017	5342Z 511	8
5340 51 040-1	5342Z 511	1
5340 51 042-3	5342Z 511	34
5340 51 042Z-3	5342Z 511	
5340 51 043-2	5342Z 511	12
5340 51 044-2	5342Z 511	14
5340 51 070-1	5342Z 511	11
5340 51 080	5342Z 511	
5340 51 080	5342Z 530	
5340 51 093-1	5342Z 511	62
5340 51 093-1	5342Z 530	55
5340 51 094-1	5342Z 511	63
5340 51 094-1	5342Z 512	64
5340 51 094-1	5342Z 530	56
5340 51 094-1	5342Z 625	54
5340 51 110-1	5342Z 511	
5340 51 131	5342Z 511	85
5340 51 136-1	5342Z 511	84
5340 51 140	5342Z 511	89
5340 51 140Z	5342Z 511	
5340 51 142	5342Z 511	88
5340 51 150	5342Z 511	108
5340 51 213	5342Z 512	19
5340 51 214-1	5342Z 512	18
5340 51 217	5342Z 512	25
5340 51 219	5342Z 512	22
5340 51 232	5342Z 511	67
5340 51 232Z	5342Z 511	
5340 51 313-1	5342Z 511	110
5340 51 413	5342Z 513	46
5340 51 421-1	5342Z 513	48
5340 51 422-1	5342Z 513	24
5340 51 423-2	5342Z 513	17
5340 51 423Z-2	5342Z 513	
5340 51 425	5342Z 513	32
5340 51 434	5342Z 512	28
5340 51 435-3	5342Z 512	27
5340 51 436-2	5342Z 512	49
5340 51 440	5342Z 513	45
5340 51 440Z	5342Z 513	
5340 51 442-1	5342Z 513	44
5340 51 451	5342Z 513	49
5340 51 451Z	5342Z 513	
5340 51 500-1	5342Z 513	
5340 51 510-2	5342Z 512	107
5340 51 521-1	5342Z 512	5
5340 51 521-1	5342Z 513	7
5340 51 522-2	5342Z 512	4
5340 51 522-2	5342Z 513	4
5340 51 525-1	5342Z 513	14
5340 51 550	5342Z 512	69
5340 51 550	5342Z 513	13
5340 51 560-1	5342Z 512	93

部 品 番 号 索 引
PART NUMBER INDEX

部 品 番 号 P A R T No			セクション番号 SECTION No		No.	部 品 番 号 P A R T No			セクション番号 SECTION No		No.
5340	51	570	5342Z	512	10	5340	54	114	5342Z	540	105
5340	51	590-1	5342Z	513		5340	54	513-2	5342Z	540	94
5340	51	591-1	5342Z	513	80	5340	54	514	5342Z	540	91
5340	51	592	5342Z	513	1	5340	54	515	5342Z	540	106
5340	51	700	5342Z	514	4	5340	54	516	5342Z	540	86
5340	51	700Z	5342Z	514		5340	54	631-1	5342Z	540	37
5340	51	720	5342Z	514		5340	54	633	5342Z	540	66
5340	51	721	5342Z	514	15	5340	54	635-1	5342Z	540	46
5340	51	820	5342Z	512		5340	54	636	5342Z	540	34
5340	51	821	5342Z	512	21	5340	54	646-1	5342Z	540	75
5340	51	822	5342Z	512	14	5340	55	113-1	5342Z	510	16
5340	51	823	5342Z	512	13	5340	55	114	5342Z	510	20
5340	51	830-3	5342Z	511		5340	55	116-1	5342Z	510	12
5340	51	831-1	5342Z	511	33	5340	55	117	5342Z	510	1
5340	51	832	5342Z	511	29	5340	55	118	5342Z	510	11
5340	51	832Z	5342Z	511		5340	55	121-2	5342Z	510	18
5340	51	840-1	5342Z	511		5340	61	161	5342Z	290	11
5340	51	841	5342Z	511	24	5340	61	162-1	5342Z	290	18
5340	51	842	5342Z	511	22	5340	61	163-1	5342Z	290	17
5340	51	850	5342Z	511	57	5340	61	164	5342Z	290	26
5340	51	860	5342Z	511		5340	61	260	5342Z	610	66
5340	51	870-1	5342Z	511		5340	61	461	5342Z	110	12
5340	51	871-1	5342Z	511	26	5340	61	611	5342Z	355	146
5340	52	111-1	5342Z	514	50	5340	61	612	5342Z	290	38
5340	52	112	5342Z	514	35	5340	61	645-1	5342Z	610	55
5340	52	117	5342Z	514	41	5340	61	891	5340Z	630	8
5340	52	130	5342Z	514		5340	61	892	5340Z	630	10
5340	52	132	5342Z	514	39	5340	61	895	5340Z	630	
5340	52	141-1	5342Z	514	34	5340	61	911-1	5340Z	630	8
5340	52	161-1	5342Z	514	49	5340	61	912	5340Z	630	10
5340	52	302-2	5342Z	540	90	5340	61	914-1	5340Z	630	9
5340	52	303	5342Z	540	87	5340	61	915-2	5340Z	630	
5340	52	500-4	5342Z	513		5340	61	957-1	5342Z	830	41
5340	52	510-1	5342Z	513	66	5340	61	991-2	5342Z	532	56
5340	52	516	5342Z	513	55	5340	61	991-2	5342Z	610	33
5340	52	517-1	5342Z	513	52	5340	66	111-1	5342Z	656	41
5340	52	518-1	5342Z	513	73	5340	66	112	5342Z	655	19
5340	52	519	5342Z	513	56	5340	71	211	5342Z	720	26
5340	52	520-1	5342Z	513		5340	72	032	5342Z	110	20
5340	52	521	5342Z	513	65	5340	72	032	5342Z	521	15
5340	52	522	5342Z	513	64	5340	74	121	5342Z	710	86
5340	52	524-1	5342Z	513	57	5340	74	121	5342Z	720	52
5340	52	530-1	5342Z	513	62	5340	74	122	5342Z	710	75
5340	52	606	5342Z	355	128	5340	74	125	5342Z	240	20
5340	52	606	5342Z	521	8	5340	74	125	5342Z	245	73
5340	52	606	5342Z	890	4	5340	75	011-1	5342Z	110	44
5340	52	610-2	5342Z	520	55	5340	75	114-1	5342Z	755	37
5340	52	610Z-2	5342Z	520		5340	75	115-1	5342Z	755	40
5340	52	615	5342Z	520	68	5340	75	116-3	5342Z	755	29
5340	52	620	5342Z	520	53	5340	75	117-1	5342Z	755	55
5340	52	632	5342Z	520	60	5340	75	118-1	5342Z	755	51
5340	52	632	5344Z	380	41	5340	75	220	5342Z	753	30
5340	52	640	5342Z	520	52	5340	75	442	5342Z	753	14
5340	52	650	5342Z	520	50	5340	75	585-1	5342Z	720	29
5340	53	161	5344Z	380	64	5340	75	615	5342Z	753	13
5340	53	175	5342Z	512	70	5340	75	621	5342Z	511	7
5340	53	175	5342Z	513	11	5340	75	621	5342Z	753	1
5340	53	274	5342Z	535	30	5340	75	712	5342Z	755	16
5340	53	420	5342Z	513	42	5340	75	714	5342Z	755	27
5340	53	420Z	5342Z	513		5340	75	717	5342Z	755	44
5340	54	112-1	5342Z	540	108	5340	75	718	5342Z	755	41
5340	54	113	5342Z	540	81	5340	75	720	5342Z	755	43

部 品 番 号 索 引
PART NUMBER INDEX

部 品 番 号 P A R T №	セクション番号 SECTION №	№
5340 75 723	5342Z 755	26
5340 75 724	5342Z 755	35
5340 75 725	5342Z 755	49
5340 75 733	5342Z 755	9
5340 75 740	5342Z 755	28
5340 75 741	5342Z 755	32
5340 75 751-1	5342Z 755	34
5340 75 781	5342Z 755	14
5340 75 811-1	5342Z 230	19
5340 75 820-1	5342Z 240	
5340 75 820-1	5342Z 245	
5340 75 821-1	5342Z 240	25
5340 75 821-1	5342Z 245	101
5340 75 830-1	5342Z 240	24
5340 75 830-1	5342Z 245	97
5340 75 833-1	5342Z 240	26
5340 75 833-1	5342Z 245	98
5340 75 834-1	5342Z 240	22
5340 75 834-1	5342Z 245	99
5340 75 910	5342Z 755	54
5340 75 920	5342Z 755	53
5340 75 922-1	5342Z 755	52
5340 76 001-1	5342Z 110	32
5340 82 110	5342Z 828	52
5340 82 120	5342Z 828	47
5340 82 131-1	5342Z 828	61
5340 82 140-1	5342Z 828	60
5340 82 160	5342Z 820	28
5340 82 160	5342Z 825	42
5340 82 170	5342Z 820	36
5340 82 170	5342Z 825	19
5340 82 181	5342Z 820	16
5340 82 181	5342Z 825	62
5340 82 183	5342Z 820	69
5340 82 183	5342Z 825	45
5340 82 184	5342Z 820	65
5340 82 184	5342Z 825	55
5340 82 191	5342Z 820	40
5340 82 191	5342Z 825	3
5340 82 210	5342Z 820	74
5340 82 230	5342Z 820	20
5340 82 240	5342Z 820	35
5340 82 250	5342Z 820	68
5340 82 250	5342Z 825	46
5340 82 253	5342Z 820	62
5340 82 253	5342Z 825	54
5340 82 254	5342Z 820	33
5340 82 254	5342Z 825	37
5340 82 260	5342Z 820	39
5340 82 260	5342Z 825	2
5340 82 263-1	5342Z 820	72
5340 82 263-1	5342Z 825	24
5340 82 264	5342Z 820	31
5340 82 264	5342Z 825	22
5340 82 265	5342Z 820	59
5340 82 265	5342Z 825	10
5340 82 266-1	5342Z 820	57
5340 82 266-1	5342Z 825	8
5340 82 266Z-1	5342Z 820	
5340 82 266Z-1	5342Z 825	
5340 82 267	5342Z 820	30
5340 82 267	5342Z 825	20

部 品 番 号 P A R T №	セクション番号 SECTION №	№
5340 82 301	5342Z 820	21
5340 82 301	5342Z 825	27
5340 82 310	5342Z 820	43
5340 82 341	5342Z 828	41
5340 82 342	5342Z 828	42
5340 82 351	5342Z 828	5
5340 82 360-1	5342Z 828	40
5340 82 512-2	5342Z 828	28
5340 82 513-1	5342Z 828	27
5340 82 514-1	5342Z 828	31
5340 82 520	5342Z 828	55
5340 82 523	5342Z 290	30
5340 82 524	5342Z 828	58
5340 82 530-2	5342Z 828	
5340 82 541-1	5342Z 828	20
5340 82 542	5342Z 828	12
5340 82 670	5342Z 825	5
5340 82 680	5342Z 825	36
5340 82 690	5342Z 825	41
5340 82 711	5342Z 820	19
5340 82 712	5342Z 820	23
5340 82 713-1	5342Z 820	3
5340 82 713-1	5342Z 825	64
5340 82 713Z-1	5342Z 820	
5340 82 713Z-1	5342Z 825	
5340 82 714-1	5342Z 820	1
5340 82 714-1	5342Z 825	63
5340 82 714Z-1	5342Z 820	
5340 82 714Z-1	5342Z 825	
5340 82 720-1	5342Z 825	
5340 82 721-1	5342Z 825	72
5340 82 730	5342Z 825	74
5340 82 740	5342Z 825	57
5340 82 760	5342Z 828	2
5340 82 791	5342Z 828	59
5340 82 794	5342Z 750	34
5340 82 796	5342Z 828	32
5340 83 032	5342Z 830	55
5340 83 261	5342Z 830	8
5340 83 276	5342Z 830	31
5340 83 277	5342Z 830	40
5340 87 116	5342Z 365	87
5340 87 117	5342Z 365	72
5340 87 126	5342Z 365	73
5340 87 127	5342Z 512	79
5340 87 213	5342Z 870	47
5340 87 214	5342Z 870	41
5340 87 321-1	5344Z 872	10
5340 87 421-1	5342Z 860	11
5340 87 423-1	5342Z 860	24
5340 87 461	5342Z 860	17
5340 87 512	5342Z 870	24
5340 88 151	5342Z 880	1
5340 88 232-1	5342Z 880	26
5340 88 233-1	5342Z 880	23
5340 88 234	5342Z 880	18
5340 88 240-1	5342Z 880	
5340 88 241-1	5342Z 880	47
5340 89 145	5342Z 895	14
5340 89 146	5342Z 895	2
5340 89 147-1	5342Z 895	3
5340 89 411	5342Z 892	49

部 品 番 号 索 引
PART NUMBER INDEX

部 品 番 号 P A R T No			セクション番号 SECTION No		No.	部 品 番 号 P A R T No			セクション番号 SECTION No		No.
5340	89	421	53422	892	42	5341	36	572	53422	365	71
5341	24	214	53422	240	12	5341	36	573	53422	365	59
5341	24	214	53422	245	8	5341	36	611	53422	365	92
5341	25	112	53422	250	5	5341	36	612	53422	365	93
5341	31	510	53402	312		5341	36	613	53422	365	89
5341	31	511	53402	312	7	5341	36	620-1	53422	365	
5341	31	512	53402	312	3	5341	36	621-1	53422	365	81
5341	31	513	53402	312	6	5341	36	632	53422	365	79
5341	31	514	53402	312	4	5341	51	216	53422	512	26
5341	31	515	53402	312	5	5341	51	300-1	53422	513	
5341	31	516-1	53402	312	14	5341	51	400-1	53422	513	
5341	32	130-1	53442	320	105	5341	51	410-2	53422	513	20
5341	32	140-1	53442	320	60	5341	51	412	53422	513	21
5341	32	171	53442	320	68	5341	52	131	53422	514	40
5341	32	172	53442	320	72	5341	52	231	53422	520	35
5341	32	510-1	53442	320	38	5341	53	271	53422	535	25
5341	32	520-1	53442	320	40	5341	53	281	53422	535	23
5341	32	532	53442	320	15	5341	53	340	53422	535	
5341	33	200-1	53442	330		5341	53	341	53422	535	21
5341	33	221-1	53442	330	25	5341	53	414	53422	535	11
5341	33	316-1	53442	330	30	5341	53	440	53422	535	
5341	33	317	53442	330	22	5341	53	441-1	53422	535	4
5341	35	460	53442	350		5341	53	450	53422	535	
5341	35	532	53422	355	137	5341	53	452-1	53422	535	6
5341	35	534-1	53422	355	121	5341	53	527	53422	360	118
5341	35	536	53422	355	135	5341	53	610-1	53422	513	81
5341	35	538-1	53422	355	143	5341	53	622	53422	513	79
5341	35	539	53422	355	142	5341	61	154-1	53422	110	34
5341	35	562	53422	355	120	5341	61	651	53422	290	8
5341	35	742	53422	355	103	5341	65	201	53422	652	
5341	35	750-1	53422	355	85	5341	74	081	53422	610	7
5341	35	753	53422	355	63	5341	75	770	53422	755	23
5341	35	754	53422	355	89	5341	75	780	53422	755	30
5341	35	761-2	53422	355	107	5341	87	429	53422	230	21
5341	35	762	53422	355	106	5341	87	462	53422	860	13
5341	35	770	53422	355	61	5341	88	113-1	53422	890	7
5341	35	781-2	53422	355	101	5341	88	131	53422	890	9
5341	35	782	53422	355	55	5341	88	132	53422	890	17
5341	35	784	53422	355	53	5341	88	133	53422	890	25
5341	35	791	53422	355	79	5341	88	134	53422	890	23
5341	35	793-1	53422	355	95	5341	88	140	53422	890	
5341	35	795	53422	355	76	5341	88	210-1	53422	880	36
5341	35	812	53422	355	48	5341	88	220-1	53422	880	34
5341	35	822	53422	355	90	5341	89	111	53422	895	6
5341	35	823	53422	355	68	5341	89	138-1	53422	895	15
5341	35	824	53422	355	91	5341	89	139-1	53422	895	21
5341	35	843	53422	355	100	5341	89	221	53422	892	10
5341	35	844	53422	355	99	5341	89	223	53422	892	11
5341	35	851-1	53422	355	102	5341	89	224	53422	540	63
5341	35	882	53422	355	31	5341	89	224	53422	892	14
5341	35	883	53422	355	36	5341	89	225	53422	892	3
5341	35	892	53422	355	34	5341	89	227	53422	892	2
5341	35	921	53422	355	40	5341	89	230-1	53422	892	7
5341	35	924	53422	355	27	5341	89	240-2	53422	892	6
5341	36	300	53422	360		5341	89	251-2	53422	892	28
5341	36	314	53422	360	23	5341	89	252	53422	892	22
5341	36	315	53422	360	20	5341	89	253	53422	892	29
5341	36	316	53422	360	19	5341	89	272	53422	892	20
5341	36	413	53422	360	70	5341	89	422	53422	892	37
5341	36	522	53422	365	63	5341	89	822-1	53442	680	8
5341	36	531-2	53422	360	4	5342	11	110-2	53422	110	11
5341	36	531Z-2	53422	360		5342	11	152	53422	110	6

部 品 番 号 索 引

P A R T N U M B E R I N D E X

部 品 番 号 P A R T №	セクション番号 SECTION №	№
5342 11 170	5342Z 110	31
5342 11 332	5342Z 110	28
5342 16 111	5342Z 110	4
5342 23 110-1	5342Z 230	
5342 23 120-1	5342Z 230	
5342 23 130-1	5342Z 230	23
5342 24 333	5342Z 240	58
5342 24 333	5342Z 245	47
5342 24 570	5342Z 240	64
5342 25 110	5342Z 250	
5342 25 111	5342Z 250	7
5342 29 111-1	5342Z 290	1
5342 29 112-2	5342Z 290	22
5342 36 110	5342Z 360	
5342 36 111	5342Z 360	41
5342 36 112	5342Z 360	40
5342 36 380-1	5342Z 360	
5342 36 410	5342Z 360	
5342 36 420	5342Z 360	58
5342 36 422	5342Z 360	56
5342 36 423	5342Z 365	67
5342 36 424	5342Z 365	66
5342 36 450-2	5342Z 360	
5342 36 451	5342Z 360	105
5342 36 452	5342Z 360	106
5342 36 453	5342Z 360	107
5342 36 454	5342Z 360	104
5342 36 455	5342Z 360	110
5342 36 456	5342Z 360	114
5342 36 550	5342Z 360	100
5342 36 630	5342Z 365	
5342 36 631	5342Z 365	84
5342 53 800	5342Z 532	
5342 53 820	5342Z 532	20
5342 53 930-1	5342Z 532	23
5342 53 950	5342Z 532	
5342 53 960	5342Z 532	
5342 53 963	5342Z 532	29
5342 53 964	5342Z 532	25
5342 53 968	5342Z 532	26
5342 53 969	5342Z 532	61
5342 53 971	5342Z 532	9
5342 53 972	5342Z 532	2
5342 53 973	5342Z 532	63
5342 53 981	5342Z 532	37
5342 53 982	5342Z 532	36
5342 53 983	5342Z 532	32
5342 55 111-1	5342Z 510	15
5342 60 641	5342Z 840	154
5342 61 111	5342Z 610	65
5342 61 112	5342Z 610	49
5342 61 113	5342Z 610	63
5342 61 114	5342Z 610	62
5342 61 115	5342Z 610	54
5342 61 116	5342Z 610	42
5342 61 117	5342Z 610	48
5342 61 118	5342Z 532	57
5342 61 121	5342Z 610	26
5342 61 123	5342Z 610	8
5342 61 124	5342Z 610	21
5342 61 125	5342Z 615	44
5342 61 131	5342Z 610	41

部 品 番 号 P A R T №	セクション番号 SECTION №	№
5342 61 132	5342Z 610	37
5342 61 210	5342Z 615	40
5342 61 213	5342Z 110	33
5342 61 220	5342Z 615	38
5342 61 223	5342Z 615	37
5342 61 230	5342Z 615	2
5342 61 233	5342Z 615	1
5342 61 235	5342Z 615	2
5342 61 240	5342Z 615	11
5342 61 250	5342Z 615	40
5342 61 272	5342Z 830	1
5342 61 610-1	5342Z 610	
5342 61 612-1	5342Z 610	53
5342 61 620-1	5342Z 610	
5342 61 642	5342Z 615	5
5342 61 643	5342Z 615	13
5342 61 801-1	5342Z 610	58
5342 61 811-1	5342Z 610	35
5342 61 931	5342Z 610	30
5342 61 932	5342Z 610	34
5342 61 934	5342Z 355	151
5342 61 935	5342Z 355	140
5342 61 991	5342Z 532	
5342 66 110-1	5342Z 625	
5342 66 162-1	5342Z 625	65
5342 66 660-1	5342Z 625	
5342 66 801-1	5342Z 625	28
5342 71 111	5342Z 710	78
5342 71 116	5342Z 710	84
5342 71 121-1	5342Z 710	76
5342 71 122	5342Z 710	77
5342 71 211	5342Z 720	38
5342 71 221	5342Z 720	41
5342 71 222	5342Z 720	51
5342 71 511	5342Z 710	78
5342 71 521-1	5342Z 710	76
5342 71 611	5342Z 720	38
5342 71 612	5342Z 720	36
5342 71 621	5342Z 720	41
5342 71 622	5342Z 720	51
5342 71 711	5342Z 710	78
5342 71 721	5342Z 710	76
5342 71 811	5342Z 720	38
5342 71 812	5342Z 720	36
5342 71 821	5342Z 720	41
5342 71 822	5342Z 720	51
5342 72 111	5342Z 710	43
5342 72 120	5342Z 710	29
5342 72 130	5342Z 710	65
5342 72 171	5342Z 710	21
5342 72 311	5342Z 720	42
5342 72 321	5342Z 720	22
5342 72 333	5342Z 720	21
5342 72 511	5342Z 710	43
5342 72 520	5342Z 710	29
5342 72 530	5342Z 710	65
5342 72 571	5342Z 710	21
5342 72 611	5342Z 710	73
5342 72 612	5342Z 710	58
5342 72 620-2	5342Z 710	56
5342 72 654	5342Z 710	54
5342 72 711	5342Z 720	42

部 品 番 号 索 引
PART NUMBER INDEX

部 品 番 号 P A R T No			セクション番号 SECTION No		部 品 番 号 P A R T No			セクション番号 SECTION No	
			No.					No.	
5342 72 720	5342Z 710	29	5342 74 836	5342Z 710	6				
5342 72 721	5342Z 720	22	5342 74 881	5342Z 720	15				
5342 72 730	5342Z 710	65	5342 74 885	5342Z 710	9				
5342 72 731	5342Z 710	43	5342 74 913	5342Z 710	28				
5342 72 732	5342Z 720	14	5342 74 935	5342Z 720	6				
5342 72 733	5342Z 720	21	5342 74 936	5342Z 710	6				
5342 72 771	5342Z 720	20	5342 75 112	5342Z 750	23				
5342 72 781	5342Z 720	45	5342 75 113	5342Z 755	6				
5342 72 791	5342Z 710	21	5342 75 114	5342Z 710	30				
5342 72 810	5342Z 720	33	5342 75 115	5342Z 750	15				
5342 72 811	5342Z 710	73	5342 75 115	5342Z 751	14				
5342 72 812	5342Z 710	58	5342 75 115	5342Z 753	27				
5342 72 820	5342Z 710	56	5342 75 312	5342Z 751	48				
5342 72 821-1	5342Z 720	40	5342 75 422	5342Z 892	57				
5342 72 830	5342Z 720	33	5342 75 612	5342Z 750	9				
5342 72 854	5342Z 710	54	5342 75 612	5342Z 751	11				
5342 72 911	5342Z 720	42	5342 75 612	5342Z 753	16				
5342 72 921	5342Z 720	22	5342 75 613	5342Z 710	57				
5342 72 932	5342Z 720	14	5342 75 713	5342Z 755	11				
5342 72 933	5342Z 720	21	5342 82 791	5342Z 750	40				
5342 72 941-1	5342Z 720	40	5342 82 792	5342Z 750	37				
5342 72 971	5342Z 720	20	5342 87 562	5342Z 290	32				
5342 72 981	5342Z 720	45	5344 11 331-2	5342Z 110	26				
5342 73 510-1	5342Z 710	19	5344 21 111	5344Z 210	44				
5342 73 540-1	5342Z 710	1	5344 21 112	5342Z 220	63				
5342 73 610	5342Z 720	17	5344 21 140	5344Z 210					
5342 73 710-1	5342Z 710	19	5344 21 145	5342Z 220	107				
5342 73 740-1	5342Z 710	1	5344 21 145	5344Z 210	55				
5342 73 810	5342Z 720	17	5344 21 180	5342Z 220					
5342 74 081	5342Z 610	7	5344 21 180	5344Z 210					
5342 74 112	5342Z 532	55	5344 21 181	5342Z 220	52				
5342 74 211	5342Z 365	76	5344 21 181	5344Z 210	8				
5342 74 212	5342Z 365	78	5344 21 182-1	5342Z 220	49				
5342 74 216	5342Z 895	7	5344 21 182-1	5342Z 365	77				
5342 74 311	5342Z 710	39	5344 21 182-1	5344Z 210	4				
5342 74 411	5342Z 710	5	5344 23 132-1	5342Z 230	22				
5342 74 611	5342Z 710	60	5344 23 142	5342Z 230	47				
5342 74 612	5342Z 720	37	5344 23 311	5342Z 230	59				
5342 74 613	5342Z 710	59	5344 31 111-3	5344Z 315	1				
5342 74 614	5342Z 710	83	5344 31 112-2	5344Z 315	12				
5342 74 615	5342Z 710	82	5344 31 141-1	5344Z 315	11				
5342 74 616	5342Z 710	81	5344 34 153	5344Z 330	48				
5342 74 617	5342Z 710	26	5344 35 453	5342Z 355	153				
5342 74 618	5342Z 710	27	5344 35 454	5342Z 355	139				
5342 74 619	5342Z 710	4	5344 35 533	5342Z 355	134				
5342 74 621	5342Z 710	39	5344 35 660	5342Z 355					
5342 74 681	5342Z 720	15	5344 35 661	5342Z 355	158				
5342 74 685	5342Z 710	9	5344 35 670	5342Z 355					
5342 74 713	5342Z 710	28	5344 35 671	5342Z 355	159				
5342 74 811	5342Z 710	80	5344 35 680	5342Z 355					
5342 74 812-1	5342Z 710	80	5344 35 690	5342Z 355					
5342 74 813	5342Z 710	59	5344 35 821	5342Z 355	98				
5342 74 814	5342Z 710	83	5344 36 115	5342Z 360	48				
5342 74 815	5342Z 710	82	5344 36 210	5342Z 360	78				
5342 74 816	5342Z 710	81	5344 36 220	5342Z 360	86				
5342 74 817	5342Z 710	26	5344 36 230	5342Z 360	81				
5342 74 818	5342Z 710	27	5344 36 240	5342Z 360	87				
5342 74 819	5342Z 710	4	5344 36 310-1	5342Z 360					
5342 74 821	5342Z 710	39	5344 36 311	5342Z 360	18				
5342 74 822	5342Z 720	37	5344 36 313-1	5342Z 360	27				
5342 74 823	5342Z 710	60	5344 36 314	5342Z 360	29				
5342 74 835	5342Z 720	6	5344 36 315	5342Z 360	30				

部 品 番 号 索 引
PART NUMBER INDEX

部 品 番 号 P A R T №	セクション番号 SECTION №	№
5344 36 330-2	5342Z 360	13
5344 36 342	5342Z 360	33
5344 36 343	5342Z 360	31
5344 36 381-1	5342Z 360	66
5344 36 383	5342Z 360	71
5344 36 384	5342Z 360	64
5344 36 454	5342Z 360	108
5344 38 210	5344Z 380	
5344 38 220	5344Z 380	19
5344 51 120	5342Z 511	1
5344 51 431	5342Z 512	52
5344 51 510-1	5342Z 512	
5344 51 511-1	5342Z 512	75
5344 51 512	5342Z 512	72
5344 51 515-1	5342Z 512	61
5344 51 520	5342Z 512	
5344 51 521	5342Z 512	63
5344 51 523-1	5342Z 512	106
5344 51 526-2	5342Z 512	105
5344 51 527-2	5342Z 512	98
5344 51 528	5342Z 512	85
5344 51 529	5342Z 512	83
5344 51 531-1	5342Z 512	92
5344 51 532-1	5342Z 512	87
5344 51 533	5342Z 512	91
5344 51 538	5342Z 512	102
5344 51 539	5342Z 512	101
5344 51 551	5342Z 512	65
5344 51 740	5342Z 514	7
5344 51 810	5342Z 511	
5344 51 811	5342Z 511	40
5344 51 812	5342Z 511	41
5344 51 813	5342Z 511	38
5344 51 814-1	5342Z 511	65
5344 51 820	5342Z 511	
5344 51 821	5342Z 511	56
5344 51 822-1	5342Z 511	52
5344 51 830	5342Z 511	50
5344 51 840	5342Z 511	
5344 51 850-1	5342Z 511	
5344 51 911-1	5342Z 516	72
5344 51 912-1	5342Z 516	46
5344 51 914	5342Z 516	16
5344 51 916	5342Z 516	44
5344 51 917	5342Z 516	59
5344 51 918	5342Z 516	22
5344 51 919	5342Z 516	29
5344 51 920-1	5342Z 516	
5344 51 922-1	5342Z 516	18
5344 51 924-1	5342Z 516	34
5344 51 925	5342Z 516	31
5344 51 926	5342Z 516	14
5344 51 927	5342Z 516	13
5344 51 928	5342Z 516	17
5344 51 929	5342Z 516	11
5344 51 932	5342Z 516	33
5344 51 933	5342Z 516	32
5344 51 934-1	5342Z 516	52
5344 51 935-1	5342Z 516	51
5344 51 938	5342Z 516	50
5344 51 939	5342Z 516	10
5344 51 941	5342Z 516	95

部 品 番 号 P A R T №	セクション番号 SECTION №	№
5344 51 942-1	5342Z 516	70
5344 51 944	5342Z 516	67
5344 51 945	5342Z 516	73
5344 51 946	5342Z 516	69
5344 51 947	5342Z 516	66
5344 51 951-1	5342Z 516	7
5344 51 952-1	5342Z 516	134
5344 51 954	5342Z 516	63
5344 51 955	5342Z 516	75
5344 51 956	5342Z 516	79
5344 51 957	5342Z 516	82
5344 51 961	5342Z 516	173
5344 51 962	5342Z 516	174
5344 51 963	5342Z 516	177
5344 51 964	5342Z 516	178
5344 51 966	5342Z 516	181
5344 51 967	5342Z 516	182
5344 51 968	5342Z 516	180
5344 51 971	5342Z 516	43
5344 51 972	5342Z 516	41
5344 51 973	5342Z 516	39
5344 51 974	5342Z 516	37
5344 51 975	5342Z 516	38
5344 51 976	5342Z 516	40
5344 51 981	5342Z 516	62
5344 51 982	5342Z 516	60
5344 51 983	5342Z 516	78
5344 51 984	5342Z 516	76
5344 51 985	5342Z 516	61
5344 51 992	5342Z 516	28
5344 51 993	5342Z 516	27
5344 51 994	5342Z 516	26
5344 51 995	5342Z 516	25
5344 51 996	5342Z 516	24
5344 51 997	5342Z 516	23
5344 52 210-1	5342Z 520	
5344 52 211	5342Z 520	42
5344 52 220-1	5342Z 520	37
5344 52 250	5342Z 520	43
5344 52 260	5342Z 520	57
5344 52 272	5342Z 520	36
5344 52 276	5342Z 520	79
5344 52 280	5342Z 520	58
5344 52 310	5342Z 540	
5344 52 320	5342Z 540	89
5344 52 330	5342Z 540	
5344 52 340	5342Z 540	109
5344 52 410-1	5342Z 520	
5344 52 411-1	5342Z 520	13
5344 52 412	5342Z 520	16
5344 52 413	5342Z 512	82
5344 52 414	5342Z 512	99
5344 52 414	5342Z 520	2
5344 52 415	5342Z 520	28
5344 52 416	5342Z 520	3
5344 52 416	5342Z 530	29
5344 52 420-1	5342Z 520	15
5344 52 430-1	5342Z 520	
5344 52 431	5342Z 520	10
5344 52 432-1	5342Z 520	27
5344 52 440	5342Z 520	5
5344 52 450	5342Z 520	9

部 品 番 号 索 引
PART NUMBER INDEX

部 品 番 号 P A R T No			セクション番号 SECTION No		No.	部 品 番 号 P A R T No			セクション番号 SECTION No		No.
5344	52	460	53422	520	11	5344	53	430	53422	535	
5344	52	510-1	53422	520		5344	53	431	53422	535	79
5344	52	511-1	53422	520	30	5344	53	432	53422	535	82
5344	52	512	53422	530	45	5344	53	440-1	53422	535	72
5344	52	513	53422	530	51	5344	53	442-1	53422	535	67
5344	52	520-1	53422	520	31	5344	53	451-3	53422	535	81
5344	52	530-1	53422	520		5344	53	452	53422	535	89
5344	52	540-1	53422	520	29	5344	53	520	53422	535	
5344	52	611	53422	521	20	5344	53	530	53422	535	54
5344	52	612	53422	521	19	5344	53	554	53422	535	52
5344	52	622	53422	521	22	5344	53	561	53422	535	49
5344	52	623	53422	521	16	5344	53	570	53422	535	57
5344	52	630	53422	521		5344	53	572-1	53422	535	50
5344	52	631	53422	521	23	5344	53	573	53422	535	88
5344	52	635	53422	520	48	5344	53	580	53422	535	
5344	52	636	53422	520	72	5344	53	581	53422	535	46
5344	52	640-1	53422	521		5344	53	582	53422	535	56
5344	52	641-1	53422	521	13	5344	53	610	53422	535	
5344	52	650	53422	521		5344	53	611	53422	535	10
5344	52	651	53422	521	9	5344	53	612	53422	535	8
5344	52	660	53422	521		5344	53	620	53422	535	
5344	52	661	53422	521	1	5344	53	621	53422	535	31
5344	52	670	53422	521	5	5344	53	622	53422	535	87
5344	52	680	53422	521	29	5344	53	623	53422	510	4
5344	52	710	53422	513		5344	53	652	53422	535	3
5344	52	720	53422	513	75	5344	53	653	53422	535	17
5344	52	810	53422	520	33	5344	53	660	53422	514	
5344	52	820	53422	520		5344	53	670	53422	514	
5344	52	821	53422	520	62	5344	53	710-1	53422	530	
5344	52	822-3	53422	520	63	5344	53	711-1	53422	530	32
5344	53	110-3	53422	530		5344	53	713	53422	530	46
5344	53	111-2	53422	530	79	5344	53	714	53422	530	24
5344	53	112-1	53422	530	80	5344	53	715	53422	530	10
5344	53	120-1	53422	530		5344	53	716	53422	530	23
5344	53	121	53422	530	87	5344	53	718	53422	530	11
5344	53	122-1	53422	530	85	5344	53	720-1	53422	530	
5344	53	130	53422	530		5344	53	721-1	53422	530	50
5344	53	131	53422	530	90	5344	53	722	53422	530	47
5344	53	132	53422	530	81	5344	53	723-1	53422	530	33
5344	53	141	53422	530	92	5344	53	724-1	53422	530	41
5344	53	186	53422	530	71	5344	53	731	53422	530	35
5344	53	199	53422	530	72	5344	53	732	53422	530	48
5344	53	210	53422	530		5344	53	741	53422	513	35
5344	53	220	53422	530	49	5344	53	750	53422	530	31
5344	53	260	53422	530		5344	53	752	53422	530	42
5344	53	270	53422	530		5344	53	753	53422	530	43
5344	53	280	53422	530	64	5344	53	754	53422	530	54
5344	53	290	53422	530	65	5344	53	760	53422	530	53
5344	53	291	53422	530	57	5344	53	800	53422	532	
5344	53	292	53422	530	66	5344	53	811	53422	530	22
5344	53	293	53422	530	84	5344	53	813-1	53422	530	17
5344	53	294	53422	530	58	5344	53	814	53422	530	19
5344	53	295	53422	530	59	5344	53	815	53422	530	7
5344	53	310-1	53422	530		5344	53	816	53422	530	1
5344	53	320-1	53422	530		5344	53	853	53422	530	97
5344	53	322-1	53422	530	39	5344	53	854	53422	530	61
5344	53	330	53422	530	38	5344	53	890-2	53422	530	63
5344	53	410-3	53422	535		5344	53	910-1	53422	530	70
5344	53	420-3	53422	535		5344	53	912	53422	530	77
5344	53	421-2	53422	535	68	5344	53	918	53422	530	67
5344	53	422	53422	535	61	5344	53	961	53422	532	27
5344	53	423	53422	535	78	5344	53	962	53422	532	28

部 品 番 号 索 引
PART NUMBER INDEX

部 品 番 号 P A R T №	セクション番号 SECTION №	№
5344 53 965	5342Z 532	60
5344 53 966	5342Z 532	34
5344 53 967	5342Z 532	30
5344 53 975-1	5342Z 532	7
5344 53 982	5342Z 532	21
5344 53 983	5342Z 532	53
5344 54 110-2	5342Z 540	
5344 54 120-2	5342Z 540	97
5344 54 511-1	5342Z 540	62
5344 54 512-1	5342Z 540	85
5344 54 515	5342Z 540	93
5344 54 520-4	5342Z 540	
5344 54 521-1	5342Z 355	109
5344 54 521-1	5342Z 540	53
5344 54 540-4	5342Z 540	
5344 54 620-1	5342Z 540	
5344 54 621-1	5342Z 540	44
5344 54 622-1	5342Z 540	39
5344 54 623-1	5342Z 540	40
5344 54 624	5342Z 540	77
5344 54 625	5342Z 540	51
5344 54 627	5342Z 540	8
5344 54 628	5342Z 540	47
5344 54 629-1	5342Z 540	43
5344 54 631-1	5342Z 540	50
5344 54 632-1	5342Z 540	45
5344 54 633-2	5342Z 540	30
5344 54 634-1	5342Z 540	12
5344 54 636	5342Z 540	17
5344 54 638	5342Z 540	1
5344 54 640-1	5342Z 540	
5344 54 641-1	5342Z 540	32
5344 54 642	5342Z 540	14
5344 54 646	5342Z 540	4
5344 54 647	5342Z 540	10
5344 54 648-1	5342Z 540	7
5344 54 649-1	5342Z 540	31
5344 54 651-1	5342Z 540	20
5344 54 653	5342Z 540	21
5344 54 654	5342Z 540	65
5344 54 656-2	5342Z 540	67
5344 54 657-1	5342Z 540	68
5344 54 659	5342Z 540	25
5344 54 660-1	5342Z 540	
5344 54 661	5342Z 540	22
5344 54 662	5342Z 540	23
5344 54 670-1	5342Z 540	
5344 54 671-1	5342Z 540	69
5344 54 680	5342Z 540	
5344 54 681	5342Z 540	73
5344 54 682	5342Z 650	15
5344 54 720	5342Z 540	
5344 54 721	5342Z 540	5
5344 54 722	5342Z 540	116
5344 54 731	5342Z 540	117
5344 54 733	5342Z 540	118
5344 54 734	5342Z 540	119
5344 54 735	5342Z 540	120
5344 55 112-5	5342Z 510	3
5344 55 113-1	5342Z 510	7
5344 55 114	5342Z 510	28
5344 55 115	5342Z 753	35

部 品 番 号 P A R T №	セクション番号 SECTION №	№
5344 55 116-1	5342Z 510	24
5344 55 122-1	5342Z 510	19
5344 55 133	5342Z 510	22
5344 55 211-1	5342Z 510	25
5344 55 212-1	5342Z 510	26
5344 61 116-1	5342Z 610	14
5344 61 122	5342Z 610	2
5344 61 123-1	5342Z 610	8
5344 61 125	5342Z 610	25
5344 61 126	5342Z 610	24
5344 61 127	5342Z 610	61
5344 61 210-1	5342Z 615	40
5344 61 220	5342Z 615	38
5344 61 223	5342Z 615	37
5344 61 233	5342Z 615	1
5344 61 234	5342Z 615	6
5344 61 235	5342Z 615	14
5344 61 251	5342Z 615	32
5344 61 252	5342Z 615	36
5344 61 261-1	5342Z 615	24
5344 61 271-1	5342Z 615	16
5344 61 312	5342Z 110	17
5344 61 621	5342Z 610	36
5344 61 641	5342Z 615	39
5344 61 655	5342Z 290	23
5344 61 656-1	5342Z 530	76
5344 61 657-1	5342Z 530	93
5344 61 661	5342Z 870	3
5344 65 200-1	5342Z 652	
5344 65 220-1	5342Z 652	9
5344 65 231-1	5342Z 652	4
5344 65 232-1	5342Z 652	1
5344 66 110	5342Z 625	
5344 66 111-1	5342Z 625	62
5344 66 112	5342Z 625	63
5344 66 113	5342Z 625	61
5344 66 120-1	5342Z 625	
5344 66 121-1	5342Z 625	51
5344 66 122-1	5342Z 625	52
5344 66 123-1	5342Z 625	48
5344 66 124	5342Z 625	46
5344 66 125	5342Z 625	49
5344 66 127	5342Z 625	53
5344 66 131	5342Z 625	42
5344 66 144	5342Z 625	56
5344 66 161	5342Z 625	64
5344 66 162	5342Z 625	65
5344 66 311	5342Z 516	94
5344 66 320	5342Z 516	
5344 66 321	5342Z 516	92
5344 66 511-1	5342Z 625	19
5344 66 512-2	5342Z 625	20
5344 66 513-1	5342Z 625	32
5344 66 520	5342Z 625	23
5344 66 531	5342Z 625	24
5344 66 532	5342Z 625	36
5344 66 533	5342Z 625	34
5344 66 541	5342Z 625	39
5344 66 551	5342Z 625	8
5344 66 561	5342Z 625	1
5344 66 576	5342Z 625	
5344 66 661	5342Z	

部 品 番 号 索 引
PART NUMBER INDEX

部 品 番 号 P A R T No	セクション番号 SECTION No	No.	部 品 番 号 P A R T No	セクション番号 SECTION No	No.
5344 66 662	53422 625	26	5344 74 538	53422 720	4
5344 66 670	53422 625		5344 74 539	53422 720	5
5344 66 671	53422 625	2	5344 75 111-3	53422 750	24
5344 66 811	53422 625	27	5344 75 112	53422 750	28
5344 66 821	53422 625	11	5344 75 112	53422 751	27
5344 71 212	53422 720	36	5344 75 114	53422 750	25
5344 71 222	53422 720	47	5344 75 211-2	53422 750	2
5344 72 113	53422 710	64	5344 75 211-2	53422 751	2
5344 72 114	53422 710	20	5344 75 221	53422 710	10
5344 72 211-2	53422 710	73	5344 75 221	53422 720	11
5344 72 212-1	53422 710	58	5344 75 221	53422 750	5
5344 72 220-5	53422 710	56	5344 75 221	53422 751	5
5344 72 252-2	53422 710	55	5344 75 311-2	53422 751	47
5344 72 253	53422 710	44	5344 75 313-1	53422 751	35
5344 72 254-3	53422 710	54	5344 75 320	53422 751	49
5344 72 256	53422 710	53	5344 75 323	53422 751	43
5344 72 332-2	53422 720	14	5344 75 325	53422 751	52
5344 72 371-1	53422 720	20	5344 75 330	53422 751	37
5344 72 381-3	53422 720	45	5344 75 340	53422 751	41
5344 72 410-1	53422 720	33	5344 75 343	53422 751	46
5344 72 421-3	53422 720	40	5344 75 350-3	53422 751	25
5344 72 422-1	53422 720	30	5344 75 353	53422 751	44
5344 72 423	53422 720	31	5344 75 511-2	53422 753	26
5344 73 110-2	53422 710	19	5344 75 611-3	53422 753	9
5344 73 140-2	53422 710	1	5344 75 612	53422 753	12
5344 73 151	53422 710	15	5344 75 621-1	53422 750	44
5344 73 151	53422 720	9	5344 75 710	53422 755	13
5344 73 152	53422 710	12	5344 75 720	53422 755	15
5344 73 153	53422 720	10	5344 75 722	53422 755	33
5344 73 210-1	53422 720	17	5344 75 751	53422 755	42
5344 74 111-1	53422 710	60	5344 75 811-1	53422 755	45
5344 74 112	53422 720	37	5344 82 110-1	53422 828	46
5344 74 113-1	53422 710	59	5344 82 120-1	53422 828	53
5344 74 114	53422 710	83	5344 82 190-1	53422 820	
5344 74 115-1	53422 710	82	5344 82 200-2	53422 820	
5344 74 116-1	53422 710	81	5344 82 210	53422 825	84
5344 74 117-1	53422 710	26	5344 82 220	53422 820	42
5344 74 118-1	53422 710	27	5344 82 340	53422 828	
5344 74 119-1	53422 710	4	5344 82 350	53422 828	43
5344 74 181-1	53422 720	15	5344 82 511-1	53422 828	54
5344 74 185-1	53422 710	9	5344 82 600-2	53422 825	
5344 74 211-1	53422 220	46	5344 82 650-1	53422 825	
5344 74 211-1	53442 210	1	5344 82 750	53422 828	
5344 74 212-1	53422 220	47	5344 82 770	53422 828	9
5344 74 212-1	53442 210	2	5344 82 793-3	53422 828	51
5344 74 213-1	53422 710	28	5344 82 796-1	53422 828	57
5344 74 214-1	53422 511	51	5344 82 797-1	53422 828	26
5344 74 215-1	53422 511	53	5344 82 799	53422 290	29
5344 74 218-1	53422 511	47	5344 83 031	53422 830	28
5344 74 314	53422 110	46	5344 83 032	53422 830	52
5344 74 412	53422 710	79	5344 83 050	53422 830	
5344 74 531	53422 750	18	5344 83 272	53422 830	37
5344 74 531	53422 751	8	5344 86 211-2	53422 860	29
5344 74 532	53422 750	20	5344 86 212-3	53422 860	3
5344 74 532	53422 751	13	5344 87 110	53422 870	
5344 74 533	53422 750	17	5344 87 111	53422 870	30
5344 74 533	53422 751	7	5344 87 112	53422 870	32
5344 74 534	53422 750	19	5344 87 113	53422 870	16
5344 74 534	53422 751	12	5344 87 115-1	53422 870	10
5344 74 535	53422 720	6	5344 87 116	53422 870	5
5344 74 536	53422 710	6	5344 87 117	53422 870	2
5344 74 537	53422 710	8	5344 87 120-1	53422 870	34

部 品 番 号 索 引
PART NUMBER INDEX

部 品 番 号 P A R T №	セクション番号 SECTION №	№
5344 87 210	5342Z 870	49
5344 87 310	5344Z 872	
5344 87 311	5344Z 872	13
5344 87 312	5344Z 872	14
5344 87 320	5344Z 872	
5344 87 330	5344Z 872	
5344 87 410	5344Z 872	
5344 87 412	5344Z 872	1
5344 87 424	5342Z 860	28
5344 87 425	5342Z 860	19
5344 87 511-1	5342Z 870	25
5344 87 522	5342Z 870	46
5344 88 110	5342Z 890	
5344 88 111	5342Z 890	3
5344 88 120-1	5342Z 890	
5344 88 130-1	5342Z 890	12
5344 88 132	5342Z 890	18
5344 88 140	5342Z 880	
5344 88 141	5342Z 880	8
5344 88 150	5342Z 880	31
5344 88 152	5342Z 880	12
5344 88 153	5342Z 880	44
5344 89 222	5342Z 892	8
5344 89 380-2	5342Z 892	70
5344 89 412	5342Z 892	43
5344 89 413	5342Z 892	44
5344 89 422	5342Z 892	39
5346 65 211-2	5342Z 652	7
5346 65 212	5342Z 652	9
5346 65 213-1	5342Z 652	4
5346 65 214	5342Z 652	6
5346 65 220	5342Z 652	
5346 65 221	5342Z 652	7
5346 65 222	5342Z 652	9
5346 65 223-1	5342Z 652	4
5346 65 224	5342Z 652	6
5430 11 219	5342Z 250	12
5430 14 116	5342Z 170	30
5430 14 431	5342Z 830	24
5430 14 432	5342Z 830	27
5430 14 433-1	5342Z 830	23
5430 14 435	5342Z 830	20
5430 14 437	5342Z 830	13
5430 14 438	5342Z 830	25
5430 14 450	5342Z 830	
5430 14 451	5342Z 830	36
5430 14 452	5342Z 830	32
5430 14 453	5342Z 830	34
5430 14 454	5342Z 830	35
5430 14 460	5342Z 830	21
5430 21 518-1	5342Z 751	39
5430 21 518-1	5342Z 820	48
5430 21 518-1	5342Z 825	47
5430 22 217	5342Z 512	97
5430 24 124-1	5342Z 240	9
5430 24 124-1	5342Z 245	5
5430 24 125	5342Z 240	8
5430 24 125	5342Z 245	4
5430 24 131	5342Z 520	4
5430 32 815	5342Z 830	5
5430 33 116	5342Z 514	26
5430 33 116	5342Z 535	38

部 品 番 号 P A R T №	セクション番号 SECTION №	№
5430 33 122	5342Z 520	34
5430 35 212	5344Z 350	36
5430 35 224	5344Z 350	33
5430 35 311-2	5344Z 350	23
5430 35 312	5342Z 530	12
5430 35 314	5342Z 355	50
5430 35 314	5342Z 530	15
5430 35 314	5342Z 892	23
5430 35 314	5344Z 350	20
5430 35 321-2	5344Z 350	45
5430 35 322	5344Z 350	25
5430 35 324-1	5344Z 350	26
5430 35 332-1	5344Z 350	41
5430 36 620-1	5342Z 355	
5430 36 621-1	5342Z 355	19
5430 36 622-1	5342Z 355	8
5430 36 623-1	5342Z 355	10
5430 36 624-1	5342Z 355	9
5430 36 640-1	5342Z 355	
5430 36 641-1	5342Z 355	4
5430 36 650-1	5342Z 355	
5430 38 414	5342Z 820	60
5430 38 414	5342Z 825	11
5430 39 118	5342Z 355	96
5430 39 118	5342Z 830	12
5430 39 614	5342Z 355	57
5430 51 537	5342Z 511	83
5430 54 662-1	5342Z 540	15
5430 54 672	5342Z 540	13
5430 78 294-3	5342Z 650	21
5430 78 297	5342Z 830	11
5430 83 100-2	5342Z 650	
5430 83 111-1	5342Z 650	33
5430 83 115-1	5342Z 650	35
5430 83 210-4	5342Z 650	
5430 83 213-3	5342Z 650	28
5430 83 214-1	5342Z 650	30
5430 83 215-1	5342Z 650	32
5430 83 216-3	5342Z 650	29
5430 83 217	5342Z 650	31
5430 83 218	5342Z 650	26
5480 14 428-1	5342Z 830	6
5480 23 221	5342Z 230	3
5480 23 221	5342Z 365	8
5480 23 222	5342Z 230	10
5480 23 222	5342Z 365	7
5480 23 223	5342Z 230	11
5480 23 223	5342Z 365	6
5480 23 224-1	5342Z 230	15
5480 23 224-1	5342Z 365	29
5480 25 418	5342Z 755	24
5480 53 126	5342Z 820	61
5480 53 126	5342Z 825	12
5486 21 878-1	5342Z 355	152
5486 25 423	5342Z 820	10
5486 25 423	5342Z 825	65
5486 35 198-1	5344Z 380	61
5486 44 174	5342Z 520	51
5486 56 138	5342Z 521	31
5486 78 274-1	5342Z 720	53
5486 78 275-2	5342Z 720	53
5486 84 151-1	5342Z 650	9

部 品 番 号 索 引
PART NUMBER INDEX

部 品 番 号 P A R T No			セクション番号 SECTION No		No.	部 品 番 号 P A R T No			セクション番号 SECTION No		No.
5510	57	550	5342Z	220	109	5524	61	944	5342Z	532	50
5510	57	550	5344Z	210	47	5524	61	945	5342Z	532	51
5510	57	560	5342Z	220	69	5524	61	946	5342Z	532	38
5510	57	560	5344Z	210	51	5524	61	988	5342Z	532	52
5510	71	316	5342Z	532	18	5524	61	989	5342Z	532	
5511	25	122	5342Z	520	46	5524	61	992	5342Z	532	62
5511	27	151	5342Z	360	79	5560	12	104	5342Z	656	17
5512	21	130-1	5342Z	220		5560	43	235	5342Z	530	2
5512	21	130-1	5344Z	210		5560	54	143	5342Z	755	36
5512	21	134-1	5342Z	220	80	5562	57	415	5342Z	530	101
5512	21	134-1	5344Z	210	81	5562	57	415	5342Z	540	3
5512	21	540	5344Z	210		5640	07	082	5342Z	521	11
5512	21	560-1	5342Z	220		5640	23	136	5342Z	355	49
5512	21	560-1	5344Z	210		5640	23	136	5342Z	540	41
5512	21	562-1	5342Z	220	88	5640	24	132	5342Z	540	110
5512	21	562-1	5344Z	210	88	5640	29	126	5342Z	892	53
5512	21	720	5342Z	220		5640	35	624	5342Z	830	58
5512	21	750	5342Z	220		5640	36	216	5342Z	710	16
5512	47	117	5342Z	625	50	5640	36	216	5342Z	720	7
5512	51	141-1	5342Z	513	82	5640	36	223	5344Z	350	9
5512	53	120	5342Z	625		5640	48	107	5342Z	870	48
5512	53	121	5342Z	625	55	5640	53	133	5342Z	532	31
5512	54	154	5342Z	510	13	5640	57	124	5342Z	512	80
5512	54	173	5342Z	511	45	5640	75	244	5342Z	540	26
5512	54	433	5342Z	540	48	5660	61	114	5342Z	615	43
5512	57	570	5342Z	521		5663	11	342	5342Z	355	111
5512	57	571	5342Z	521	39	5663	72	253	5342Z	532	14
5512	57	573	5342Z	521	37	5663	73	554	5342Z	532	5
5512	57	584	5342Z	360	92	5663	74	131	5342Z	610	1
5512	57	585	5344Z	210	112	5663	74	131	5342Z	625	9
5512	61	637	5342Z	521	34	5722	76	152	5342Z	750	4
5512	61	655	5342Z	610	43	5722	76	152	5342Z	751	4
5512	71	114	5342Z	710	3	6520	61	117	5342Z	615	15
5512	71	114	5342Z	720	1	6520	61	931	5342Z	532	
5512	71	222	5342Z	520	65	6520	65	151	5342Z	652	11
5512	71	222	5342Z	720	39	6520	65	152	5342Z	652	12
5512	71	225	5342Z	710	67	90072			5342Z	250	29
5512	71	253	5342Z	720	44	90101			5342Z	170	46
5512	71	262	5342Z	710	68	90102			5342Z	170	46
5512	75	132	5342Z	512	59	90111002			5340Z	310	15
5512	75	359	5342Z	751	26	90179			5342Z	230	13
5512	75	565	5342Z	710	35	90179			5342Z	365	31
5521	55	142	5342Z	511	59	90181			5342Z	230	62
5521	55	143	5342Z	511	58	90200			5342Z	355	47
5522	43	138	5342Z	530	102	90200			5342Z	360	14
5522	45	126	5342Z	870	17	90200			5342Z	511	101
5522	53	191	5344Z	350	24	90200			5342Z	540	52
5522	71	116	5342Z	110	7	90201			5342Z	530	88
5522	71	116	5342Z	710	87	90202			5342Z	360	3
5522	71	116	5342Z	720	2	90203			5342Z	520	21
5523	36	131	5342Z	512	96	90203			5344Z	872	16
5524	61	932	5342Z	532	46	90204			5344Z	350	94
5524	61	933	5342Z	532	42	90205			5342Z	514	3
5524	61	934	5342Z	532	44	90207			5340Z	260	21
5524	61	935	5342Z	532	45	90207			5342Z	250	3
5524	61	936	5342Z	532	43	90211			5342Z	250	19
5524	61	937	5342Z	532	41	90212			5342Z	355	18
5524	61	938	5342Z	532	40	90214			5342Z	355	64
5524	61	939	5342Z	532	39	90214			5342Z	840	44
5524	61	941	5342Z	532	47	90214			5342Z	880	22
5524	61	942	5342Z	532	48	90214			5342Z	892	13
5524	61	943	5342Z	532	49	90214			5344Z	350	85

部 品 番 号 索 引
PART NUMBER INDEX

部 品 番 号 P A R T No	セクション番号 SECTION No	No
90218	5342Z 355	3
90230	5342Z 512	51
90230	5342Z 513	38
90242	5342Z 520	8
90242	5342Z 540	80
90242	5342Z 890	5
90244	5342Z 520	41
90249	5342Z 840	12
90293	5342Z 870	12
90301005	5344Z 350	61
90302	5342Z 840	54
90302004	5342Z 365	50
90307	5344Z 350	52
90308	5342Z 355	86
90315	5342Z 870	43
90318	5340Z 310	17
90318	5342Z 360	60
90318	5342Z 512	9
90318	5342Z 840	112
90319	5342Z 220	31
90319	5344Z 210	104
90324036	5342Z 230	5
90324036	5342Z 365	20
90331	5342Z 511	87
90352	5342Z 360	49
90355011	5342Z 511	23
90364	5342Z 514	38
90368	5342Z 540	56
90381	5342Z 516	93
90401	5342Z 514	23
90401	5342Z 535	71
90408	5342Z 650	27
90441	5342Z 230	39
90441	5342Z 365	45
90443	5342Z 520	14
90447	5342Z 840	106
90461	5342Z 535	53
90477	5342Z 240	79
90477	5342Z 245	71
90479	5342Z 540	60
90480	5342Z 540	57
90502	5342Z 170	17
90502001	5342Z 656	19
90502003	5342Z 655	17
90505	5342Z 828	36
90505	5342Z 830	9
90506006	5342Z 655	16
90510	5342Z 511	9
90510	5342Z 830	46
90510	5344Z 320	96
90511	5342Z 830	10
90512	5342Z 828	35
90514	5344Z 330	23
90581	5342Z 521	28
90599	5342Z 540	71
90601	5342Z 512	67
90601	5342Z 513	9
90601	5342Z 892	40
90602	5342Z 512	71
90603	5342Z 895	36
90603	5344Z 320	52
90609	5342Z 830	22

部 品 番 号 P A R T No	セクション番号 SECTION No	No
90610	5342Z 513	29
90610	5342Z 535	14
90620	5342Z 360	111
90626	5340Z 310	44
90626	5342Z 521	33
90627	5342Z 511	86
90628	5342Z 220	105
90628	5342Z 360	96
90628	5342Z 511	77
90628	5342Z 520	75
90628	5342Z 890	60
90628	5344Z 210	48
90628	5344Z 380	36
90629	5342Z 828	15
90630	5342Z 895	4
90640	5342Z 820	4
90640	5342Z 825	33
90643	5342Z 110	43
90643	5342Z 365	2
90643	5342Z 610	28
90643	5342Z 710	18
90644	5342Z 880	40
90644	5342Z 892	34
90652	5342Z 355	94
90652	5342Z 710	7
90652	5342Z 720	16
90652	5342Z 750	38
90654	5340Z 310	18
90675	5342Z 530	37
90675	5342Z 820	13
90675	5342Z 825	60
90678	5342Z 365	91
90680	5344Z 680	11
90688	5342Z 240	83
90688	5342Z 245	83
90688	5342Z 511	46
90690	5340Z 260	32
90692	5342Z 220	14
90692	5342Z 355	92
90692	5342Z 890	24
90692	5344Z 210	62
90699	5342Z 230	4
90699	5342Z 365	9
90700	5342Z 240	82
90700	5342Z 245	74
90701	5342Z 513	28
90703	5342Z 540	113
90703	5342Z 820	58
90703	5342Z 825	9
90710	5340Z 260	33
90720	5342Z 540	54
90721	5342Z 540	55
90730	5342Z 240	78
90730	5342Z 245	59
90730	5342Z 511	6
90730	5342Z 753	2
90730	5486Z 830	40
90741	5342Z 355	5
90770	5342Z 880	49
90773	5486Z 830	37
90790	5486Z 830	11
90804	5344Z 320	28

部 品 番 号 索 引
PART NUMBER INDEX

部 品 番 号 P A R T No	セクション番号 SECTION No	No	部 品 番 号 P A R T No	セクション番号 SECTION No	No
90812	5344Z 350	40	91211	5344Z 320	88
90813	5342Z 360	46	91211	5344Z 330	45
90813	5342Z 710	17	91212	5342Z 170	13
90840	5344Z 350	80	91213	5342Z 532	1
90842	5340Z 260	35	91213	5344Z 330	53
90848	5342Z 895	31	91231	5342Z 170	10
90852	5344Z 320	29	91232	5342Z 170	11
90852	5344Z 350	81	91233	5342Z 170	31
90853	5344Z 872	3	91234	5342Z 170	37
90854	5342Z 895	32	91235	5342Z 830	17
90856	5340Z 260	36	91236	5342Z 170	33
90856	5342Z 880	27	91237	5342Z 170	32
90889	5342Z 840	96	91238	5342Z 830	16
90890	5342Z 820	56	91240	5342Z 170	21
90890	5342Z 825	6	91250	5344Z 370	49
90897	5342Z 360	22	91251	5342Z 170	15
90900	5342Z 240	76	91254	5342Z 512	47
90900	5342Z 245	69	91254	5342Z 513	85
90900	5342Z 250	8	91254	5342Z 535	77
90900	5342Z 365	54	91258	5342Z 830	18
90904	5342Z 170	42	91280	5342Z 830	38
90904004	5342Z 830	19	91298	5342Z 240	75
91040	5342Z 230	63	91298	5342Z 245	68
91040	5342Z 365	48	91303001	5342Z 516	179
91057	5342Z 656	39	91314006	5342Z 652	13
91060	5342Z 655	43	91316004	5344Z 320	5
91060	5342Z 656	33	91316005	5342Z 625	33
91067	5342Z 655	30	91319007	5340Z 312	2
91067	5342Z 656	31	91331	5342Z 655	47
91100-2	5342Z 170		91331	5342Z 656	18
91137	5342Z 656	5	91331024	5342Z 530	16
91150	5342Z 170	18	91331030	5342Z 530	68
91160	5342Z 655	8	91331031	5342Z 530	106
91160	5342Z 656	7	91343001	5342Z 540	122
91161	5342Z 655	9	91375	5342Z 655	46
91161	5342Z 656	8	91379	5342Z 656	6
91162	5342Z 655	11	91384	5342Z 655	7
91162	5342Z 656	9	91396	5342Z 750	26
91165	5342Z 655	1	91400	5342Z 650	16
91166	5342Z 655	4	91401	5342Z 650	17
91167	5342Z 655	5	91402	5342Z 650	19
91169	5342Z 655	12	91410	5342Z 650	20
91169	5342Z 656	10	91420	5342Z 650	11
91170	5342Z 220	84	91421	5342Z 650	12
91170	5342Z 655	10	91422	5342Z 650	13
91170	5344Z 210	93	91423	5342Z 650	14
91172	5342Z 655	25	91429	5342Z 650	7
91172	5342Z 656	13	91431	5342Z 650	6
91173	5342Z 655	26	91442	5342Z 650	24
91173	5342Z 656	12	91452	5342Z 650	5
91180	5342Z 655	6	91470	5342Z 625	22
91180	5342Z 656	1	91531	5342Z 650	8
91186	5342Z 655	32	91532-2	5342Z 650	25
91186	5342Z 656	34	91551	5344Z 680	3
91190	5342Z 830	15	91609	5342Z 355	39
91191	5342Z 532	33	91620	5342Z 240	96
91191	5344Z 320	107	91620	5342Z 245	89
91200	5342Z 170	12	91621	5342Z 230	52
91203	5342Z 655	13	91622	5342Z 240	38
91203	5342Z 656	11	91622	5342Z 245	25
91211	5342Z 170	2	91623	5342Z 240	92
91211	5342Z 532	6	91623	5342Z 245	85

部 品 番 号 索 引
PART NUMBER INDEX

部 品 番 号 P A R T No	セクション番号 SECTION No	No
91624	5342Z 240	45
91624	5342Z 245	32
91625	5342Z 514	27
91625	5342Z 520	61
91625	5342Z 535	29
91626	5342Z 512	24
91628	5342Z 240	42
91628	5342Z 245	29
91629	5342Z 240	41
91629	5342Z 245	28
91630	5342Z 230	6
91630	5342Z 365	19
91632	5342Z 540	96
91633	5342Z 540	104
91704008	5342Z 535	84
91706	5342Z 511	25
91710001	5342Z 360	98
91710001	5342Z 520	73
91710001	5342Z 890	59
91710001	5344Z 210	50
91710001	5344Z 380	40
91710003	5342Z 828	21
91868	5342Z 170	14
91925	5342Z 870	8
91929	5342Z 355	82
92310004	5342Z 753	34
92310008	5342Z 710	46
92310008	5342Z 750	29
92310008	5342Z 751	28
92310009	5342Z 710	63
92312008	5342Z 880	48
92314012	5342Z 540	112
92314022	5342Z 751	24
92314022	5342Z 753	4
92701006	5342Z 650	18
9430040120	5342Z 655	34
9430040120	5342Z 656	32
9430040140	5342Z 655	24
9430040160	5342Z 656	22
9430040175	5342Z 655	41
9430040195	5342Z 655	37
9430040220	5342Z 655	28
9430040245	5342Z 655	38
9430040260	5342Z 655	21
9430040290	5342Z 655	40
9430040310	5342Z 655	35
9430040320	5342Z 655	39
9430040325	5342Z 655	36
9430040340	5342Z 656	28
9430040360	5342Z 655	23
9430040375	5342Z 655	42
9430040400	5342Z 655	49
9430040460	5342Z 655	48
9430040480	5342Z 656	27
9430040500	5342Z 656	25
9430040510	5342Z 655	22
9430040540	5342Z 656	26
9430040550	5342Z 656	24
9430040680	5342Z 656	23
9431060090	5342Z 656	36
9431060140	5342Z 655	33
9431060190	5342Z 655	31

部 品 番 号 P A R T No	セクション番号 SECTION No	No
9431060350	5342Z 656	30
9431060460	5342Z 655	27
9431060590	5342Z 655	50
9431060800	5342Z 656	37
9431060860	5342Z 655	45
9431061100	5342Z 656	29
9431061300	5342Z 655	44
95101001-1	5342Z 250	24
95103047	5342Z 110	42
95111005	5342Z 521	36
95111008	5342Z 610	16
95117	5344Z 350	3
95118	5342Z 520	82
95119	5344Z 350	38
95119001-2	5342Z 530	83
95123009	5342Z 625	4
95312003	5342Z 220	104
95501010	5342Z 625	31
96522	5342Z 615	3
96559	5342Z 830	4
96606	5342Z 615	35
96613-1	5342Z 892	26
96622	5342Z 615	20
97054	5342Z 170	43
97125	5342Z 610	10
97190	5342Z 610	50
97192	5342Z 610	52
97207	5342Z 610	17
97253	5342Z 610	12
97303	5342Z 240	50
97303	5342Z 245	37
97303	5342Z 520	81
97313	5342Z 880	41
97380	5342Z 240	51
97380	5342Z 245	38
97381	5342Z 880	42
97606-1	5342Z 511	78
97606-1	5342Z 520	76
97630	5342Z 360	93
97630	5342Z 890	62
97630	5344Z 380	34
97632	5344Z 210	57
97657-1	5342Z 828	17
97729-1	5342Z 610	6
97974-1	5342Z 110	13
98102011	5342Z 610	11
98103032	5342Z 610	9
98111004	5342Z 610	51
98191	5340Z 630	4
98303002-1	5342Z 512	58
98304004	5342Z 892	35
98305002	5342Z 710	40
98305002	5342Z 750	11
98305002	5342Z 751	16
98305002	5342Z 753	24
98305002	5342Z 755	3
98322001	5342Z 615	22
98322003	5342Z 615	25
98322006	5342Z 615	28
98322007	5342Z 615	27
98322008	5342Z 615	21
98322010	5342Z 615	26

部 品 番 号 索 引
PART NUMBER INDEX

部 品 番 号 P A R T No	セクション番号 SECTION No	No	部 品 番 号 P A R T No	セクション番号 SECTION No	No
98332009	53422 615	4			
98332016	53422 615	33			
98338003	53422 615	34			
98343001	53422 615	23			
98351002	53422 615	19			
98351003	53422 615	18			
98501	53422 240	53			
98501	53422 245	40			
98501	53422 520	67			
98501	53422 880	46			
98504004	53422 610	47			
98504005	53422 610	69			
98504010	53422 625	17			
98705023	53422 610	40			
98705033	53422 625	3			
98721020	53422 625	15			
98721021	53422 625	25			
98809	53422 170	65			
98809	53422 532	10			
98823	53422 625	37			
98890	53422 532	3			
98935034	53422 610	15			
98935041	53422 610	38			
98935054	53422 625	12			
98935056	53422 610	59			
98943014	53422 532	19			
98945011	53422 710	33			
98945011	53422 750	10			
98945011	53422 751	18			
98945011	53422 753	23			
98945011	53422 755	7			
98945012	53422 625	38			
98949008	53422 615	9			
98949009	53422 615	10			
99301004	53422 610	44			
99301004	53422 625	16			
99305006	53422 615	12			
99307001	53422 610	3			
99308017	53422 110	41			
99308022	53422 610	13			
99711001	53402 630	4			
99711017	53422 625	35			
99768	53422 625	14			
99776	53422 110	38			
99777	53422 610	45			
99779	53422 610	39			
99785	53422 610	46			
99928	53422 610	22			
99933	53422 610	23			
99948	54862 830	27			
99953-1	53422 110	22			
99960	53422 290	10			
99962	53422 610	18			
99963	53422 610	18			
99991	53422 610	60			

リョービマジクス株式会社

本社	〒101-0021	東京都千代田区外神田 3-15-1	電話 (03) 3257-1211
情報システム部	〒101-0044	東京都千代田区船台町 2-10-11	電話 (03) 3257-1260
営業技術部	〒114-0003	東京都北区豊島 5-2-8	電話 (03) 3257-5560
札幌支店	〒062-0937	札幌市豊平区平岸 7条 14-3-48	電話 (011) 551-210
仙台支店	〒983-0034	仙台市宮城野区扇町 4-2-38	電話 (022) 221-210
東京支店	〒101-0021	東京都千代田区外神田 3-15-1	電話 (03) 3257-1241
名古屋支店	〒468-0034	名古屋市中区久方 1-145-1	電話 (052) 807-1671
大阪支店	〒569-1135	高槻市今城町 24-12	電話 (0726) 85-1171
福岡支店	〒811-2305	粕屋郡粕屋町大字袖須 107-1	電話 (092) 623-5005
盛岡営業所	〒020-0807	盛岡市加賀野 3 17-10	電話 (019) 651-6911
秋田営業所	〒010-0802	秋田市外旭川三千列 156	電話 (018) 863-4021
青森サービスステーション	〒030-0145	青森市金浜稲田 66-16	電話 (0177) 29-0469
郡山サービスステーション	〒963-8041	郡山市富田町字細田 64-1	電話 (0249) 22-6978
宇都宮営業所	〒320-0014	宇都宮市大曾 1-7-20 扇屋ビル	電話 (028) 624-5747
長野営業所	〒380-0906	長野市七瀬町 1053	電話 (026) 227-6773
高崎営業所	〒370-0072	高崎市大八木町 518-3 光明不動産第3ビル	電話 (027) 364-2352
新潟営業所	〒950-0813	新潟市大形本町 19-1	電話 (025) 270-9643
大宮営業所	〒330-0037	大宮市東大成 2-719-4	電話 (048) 651-6820
横浜営業所	〒221-0062	横浜市神奈川区満島丘 2-25	電話 (045) 432-0404
静岡営業所	〒422-8035	静岡市宮竹 1-3-7	電話 (054) 238-0150
金沢営業所	〒920-0348	金沢市松村町 5-2 桑沢ビル	電話 (076) 267-3128
京都営業所	〒604-8262	京都市中央区油小路三条上ル 宗林町 98	電話 (075) 211-8831
神戸営業所	〒650-0001	神戸市中央区加納町 2-3-6	電話 (078) 231-6714
岡山営業所	〒700-0975	岡山市今 7-23-11 サンハイツテラオ	電話 (086) 245-6351
広島営業所	〒736-0082	広島市安芸区船越南 3-7-29	電話 (082) 823-0068
高松営業所	〒761-8057	高松市田村町 1095-1	電話 (087) 866-1051
熊本営業所	〒862-0926	熊本市保田窪 2-12-3 長崎屋第1ビル	電話 (096) 382-2967
鹿児島営業所	〒890-0054	鹿児島市荒田 1-6-11	電話 (099) 254-8780

リョービ株式会社

RYOBI LIMITED

TOKYO HEAD OFFICE;
3-15-1 SOTOKANDA, CHIYODA-KU
TOKYO, 101-8618, JAPAN
TEL. (03) 3257-1502
FAX. (03) 3257-0223
TELEX J33672 RYOBI

Order No. / 注文番号 : M5342 03 000
(Control No. / 管理番号 : M5342 03 00-1)

Rev. / Feb. '99 MP2483909

Printed in Japan